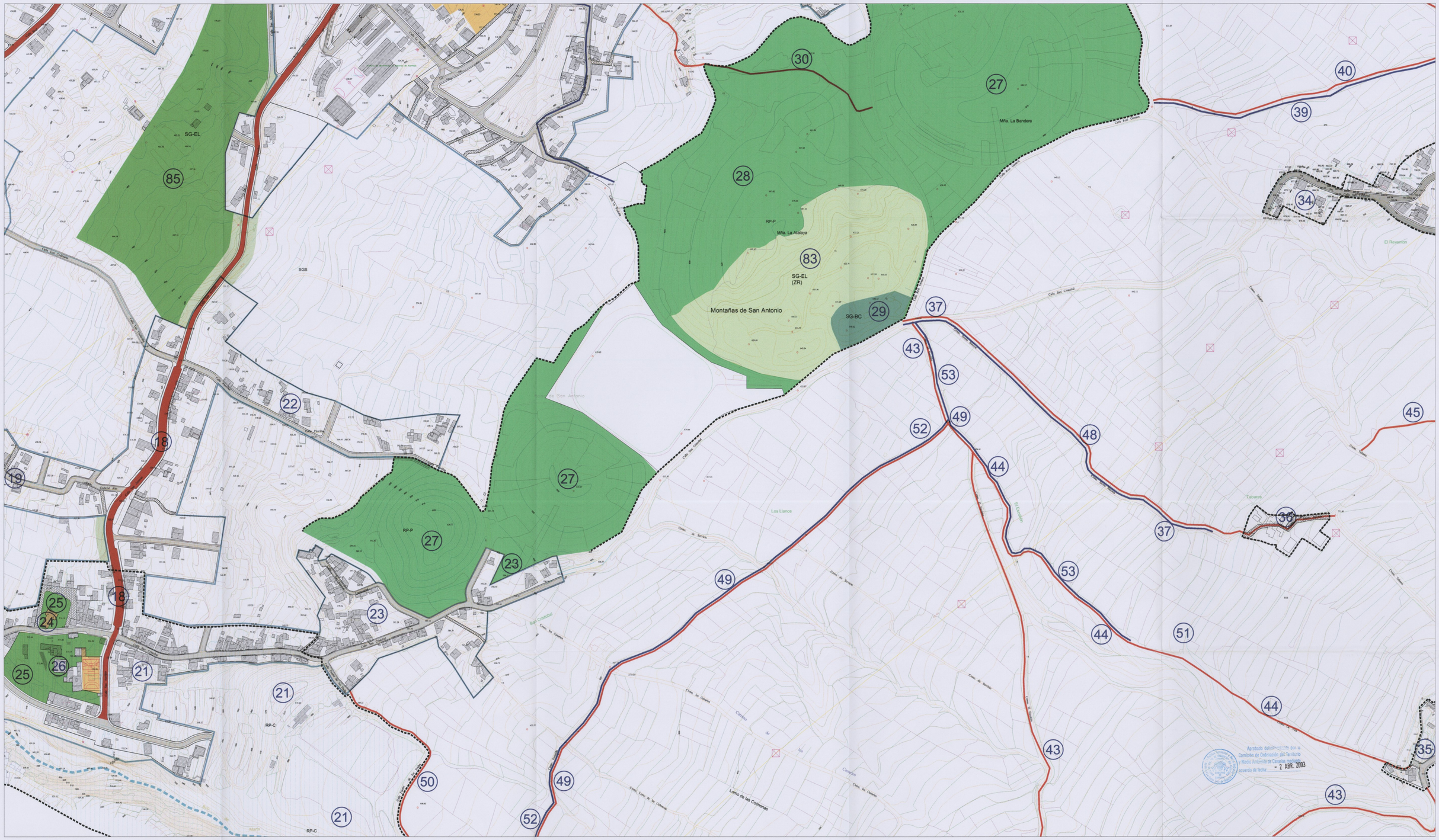

GESTIÓN DEL SUELO Y PROGRAMACIÓN

1. PLAN ESPECIAL DE ORDENACIÓN DEL CALETÓN
2. ACONDICIONAMIENTO DEL ACCESO AL CALETÓN
3. OBRAS DE URBANIZACIÓN DEL N.U. DEL CALETÓN
4. PASEO MARÍTIMO Y RECUPERACIÓN DE ZONAS COSTERA EN EL CALETÓN
5. ACONDICIONAMIENTO AMBIENTAL DE LA PUNTA DEL SOL. ACCESOS
6. OBRAS DE URBANIZACIÓN DE LA CARRETERA DE ACCESO AL CALETÓN
7. ACONDICIONAMIENTO SENDERO PASO DON PEDRO
8. REHABILITACIÓN DEL CAMINO DE ACENTEJO
9. REPARCELACIÓN Y URBANIZACIÓN DEL PUNTILLO DEL SOL
10. OBRAS DE URBANIZACIÓN DEL N.U. DE "RISCO DEL PERRO"
11. OBRAS DE URBANIZACIÓN DEL N.U. DE "JAGRE"
12. OBRAS DE URBANIZACIÓN DEL N.U. DE GUÍA
13. P.P.O Y URBANIZACIÓN PARQUE COMERCIAL EN HIGUERAS DE BORRALLO
14. OBRAS DE URBANIZACIÓN V.P.O. DE GUÍA
15. PLAN PARCIAL Y URBANIZACIÓN V.P.O. "VIRGEN DE LA LUZ DE GUÍA"
16. RESTAURACIÓN DE LA ERMITA DE GUÍA
17. OBRAS DE URBANIZACIÓN DEL N.U. "TIO ANDRÉS"
18. OBRAS DE URBANIZACIÓN DE LA CARRETERA DE SAN ANTONIO
19. OBRAS DE URBANIZACIÓN V.P.O. "LOS CODEZALES I Y II"
20. PLAN PARCIAL Y URBANIZACIÓN V.P.O. "LOS CODEZALES III"
21. PLAN ESPECIAL DE PROTECCIÓN DEL BARRANCO DE SAN ANTONIO
22. URBANIZACIÓN DEL S.U. PITERILLAS
23. URBANIZACIÓN DEL S.U. SAN CRISTÓBAL
24. RESTAURACIÓN DE LA ERMITA DE SAN ANTONIO
25. RESTAURACIÓN Y ACONDICIONAMIENTO DE LA PLAZA Y ENTORNO DE SAN ANTONIO
26. UNIDAD DE TRABAJO SOCIAL (U.T.S.)
27. PLAN ESPECIAL DE PROTECCIÓN PAISAJÍSTICA "MONTAÑAS DE SAN ANTONIO"
28. PLAN ESPECIAL Y OBRAS DE REGENERACIÓN PAISAJÍSTICA DE LA MONTAÑA DE LA ATALAYA
29. BODEGA COMARCAL
30. ACONDICIONAMIENTO DEL CAMINO RURAL LA ASOMADA
31. PLAN PARCIAL Y URBANIZACIÓN V.P.O. "EL PIRUL"
32. URBANIZACIÓN DEL S.U. EL PIRUL
33. OBRAS DE MEJORA DEL ENLACE DEL PIRUL
34. URBANIZACIÓN DEL S.U. EL REVENTÓN
35. URBANIZACIÓN DEL S.U. LA VICA
36. ACONDICIONAMIENTO DE ACCESOS A TABARES
37. RED DE RIEGO CAMINO TABARES
38. URBANIZACIÓN DEL A.R. EL EMPEDRADO
39. RED DE RIEGO EL EMPEDRADO
40. ACONDICIONAMIENTO DEL CAMINO RURAL EL EMPEDRADO
41. URBANIZACIÓN DEL A.R. CAMINO NUEVO
42. RED DE RIEGO CAMINO NUEVO
43. ACONDICIONAMIENTO DEL CAMINO RURAL EL ESCOBÓN
44. ACONDICIONAMIENTO DEL CAMINO RURAL LOS BERNABELES
45. ACONDICIONAMIENTO DEL CAMINO RURAL LOMO LAS TIERRAS
46. ACONDICIONAMIENTO DEL CAMINO RURAL LAS ROSAS
47. ACONDICIONAMIENTO DEL CAMINO RURAL LA BANDERA
48. ACONDICIONAMIENTO DEL CAMINO RURAL SUERTE BALONA
49. ACONDICIONAMIENTO DEL CAMINO RURAL LA PLATERA
50. ACONDICIONAMIENTO DEL CAMINO RURAL FUENTE LOS FRAILES
51. DEPOSITO REGULADOR DE LA BALSA DE SAN ANTONIO
52. RED DE RIEGO CAMINO LA PLATERA
53. RED DE RIEGO CAMINO LOS BERNABELES
54. ACONDICIONAMIENTO DEL SENDERO LA VICA-LAS LAGUNETAS
55. P.P.O. Y URBANIZACIÓN DEL ZS-R LA PERICA
56. PLAN PARCIAL Y URBANIZACIÓN V.P.O. FUENTE DEL LOMO
57. OBRAS DE URBANIZACIÓN DEL N.U. DE FUENTE DEL LOMO
58. RED DE RIEGO CAMINO FUENTE NUEVA
59. RED DE RIEGO CAMINO LAS ROMANAS
60. OBRAS DE URBANIZACIÓN DEL N.U. DE LA IGLESIA
61. PLAN PARCIAL Y URBANIZACIÓN V.P.O. "LA IGLESIA"
62. OBRAS DE EQUIPAMIENTO MUNICIPAL. CEMENTERIO (AMPLIACIÓN Y NUEVOS SEVICIOS-CRIPTA)
63. OBRAS DE EQUIPAMIENTO MUNICIPAL. CEMENTERIO (TANATORIO)
64. OBRAS DE REHABILITACIÓN DE LA CASA DE Dª SIXTA
65. ACONDICIONAMIENTO DE LA FUENTE DEL PINO
66. LUDOTECA MUNICIPAL
67. P.E DE ORDENACIÓN Y URBANIZACIÓN DEL A.R. CRUZ DEL CAMINO
68. RED DE RIEGO CAMINO LA FUENTECILLA
69. ACONDICIONAMINETO DEL CAMINO RURAL LA FUENTECILLA
70. OBRAS DE URBANIZACIÓN DEL N.U. MONTAÑÉS
71. OBRAS DE URBANIZACIÓN DEL N.U. DE CHAMIANA
72. PLAN PARCIAL Y URBANIZACIÓN DE V.P.O. DE CHAMIANA
73. OBRAS DE URBANIZACIÓN DEL N.U. DE SAN DIEGO
74. PP DE ORD. Y URBANIZACIÓN DE LA U.A. SAN DIEGO
75. OBRAS DE URBANIZACIÓN DEL N.U. DE LOS MAJUELOS
76. RED DE RIEGO DEL CALVARIO
77. AMPLIACIÓN DEL MERCADILLO MUNICIPAL
78. AMPLIACIÓN DE LA CASA DE MAYORES
79. OBRAS DE URBANIZACIÓN DEL N.U. DE LA RESBALA
80. RED DE RIEGO CAMINO ARRAYÁN
81. RED DE RIEGO CAMINO LA RATONA
82. HUERTO OCUPACIONAL
83. P.E. DE ORDENACIÓN SISTEMA GENERAL ESPACIOS LIBRES EN MONTAÑAS DE SAN ANTONIO
84. SISTEMA GENERAL DEPORTIVO EN LA RESBALA
85. SISTEMA GENERAL DE ESPACIOS LIBRES "EL MONTILLO"
86. SISTEMA GENERAL DE RED VIARIA: AVENIDA CENTRAL
87. SISTEMA GENERAL DE RED VIARIA: VIA DE ENLACE C/ CANALES-SAN ANTONIO
88. SISTEMA GENERAL DE SANEAMIENTO
89. RED DE RIEGO DE LA CARRETERA GENERAL
90. CASAS DE TURISMO RURAL
91. P.P.O. Y URBANIZACION DEL ZS-R3 EL TOMADERO
92. P.P.O. Y URBANIZACION DEL ZS-R4 EL CORAZÓN
93. P.P.O. Y URBANIZACION DEL ZS-R5 EL CANTILLO

RED VIARIA

- AUTOVIA TF-5
- CARRETERA INSULAR
- CARRETERA LOCALES
- CAMINOS, PISTAS LOCALES Y FORESTALES.

- DELIMITACIÓN DE SUELO URBANO
- DELIMITACIÓN DE SUELO URBANO NO CONSOLIDADO ORDENADO
- DELIMITACIÓN DE MANZANAS

CUMPLIMIENTO LEY DE COSTAS

LOS USOS EN SERVIDUMBRE DE PROTECCIÓN ESTARÁN A LO DESCRITO EN EL ART. 24 Y 25 DE LA LEY DE COSTAS

SERVIDUMBRE DE TRANSITO ART. 27 L.C.

ZONA DE INFLUENCIA ART. 30 L.C.

INSTALACIONES DE TRATAMIENTO DE AGUAS RESIDUALES ART. 44-4

INSTALACIONES Y CONSTRUCCIONES EXISTENTES EN DOMINIO PÚBLICO Y SERVIDUMBRE DE PROTECCIÓN A LO ESTABLECIDO EN LA DISPOSICIÓN TRANSITORIA CUARTA L.C.

LOS USOS A ACTUACIONES QUE SE PROYECTEN EN ZONA DE DOMINIO PÚBLICO PRECISARAN PREVIO OTORGAMIENTO DE LA AUTORIZACIÓN O CONCESIÓN PREVISTA EN LA L.C.

- LÍNEA RIBERA DEL MAR
- LÍNEA DE LIMITE DE PROTECCIÓN
- LÍNEA DE LÍMITE DE PROTECCIÓN (PROPUESTA)

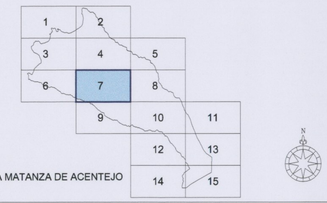

LA MATANZA DE ACENTEJO

ESCALA GRÁFICA:

0 20 40 80 120

Escala 1:2.000

LÍMITE TÉRMINO MUNICIPAL:

PLAN GENERAL DE ORDENACIÓN
LA MATANZA DE ACENTEJO

TEXTO REFUNDIDO
ABRIL 2003

PLANO DE ORDENACIÓN

ESCALA: 1:2.000

SECRETARIA GENERAL
Documento aprobado AGO 2003
ILTMO. AYUNTAMIENTO DE LA VILLA DE LA MATANZA DE ACENTEJO
PROVINCIA DE SANTA CRUZ DE TENERIFE

GESTIÓN DEL SUELO
Y PROGRAMACIÓN

18.07

ÁNGEL M. CARO CANO & JOAQUÍN MANSO VALDERRAMA / ARQUITECTOS

GesPlan — GESTION Y PLANEAMIENTO TERRITORIAL Y MEDIOAMBIENTAL, S.A.

GOBIERNO DE CANARIAS

AYUNTAMIENTO DE LA MATANZA DE ACENTEJO