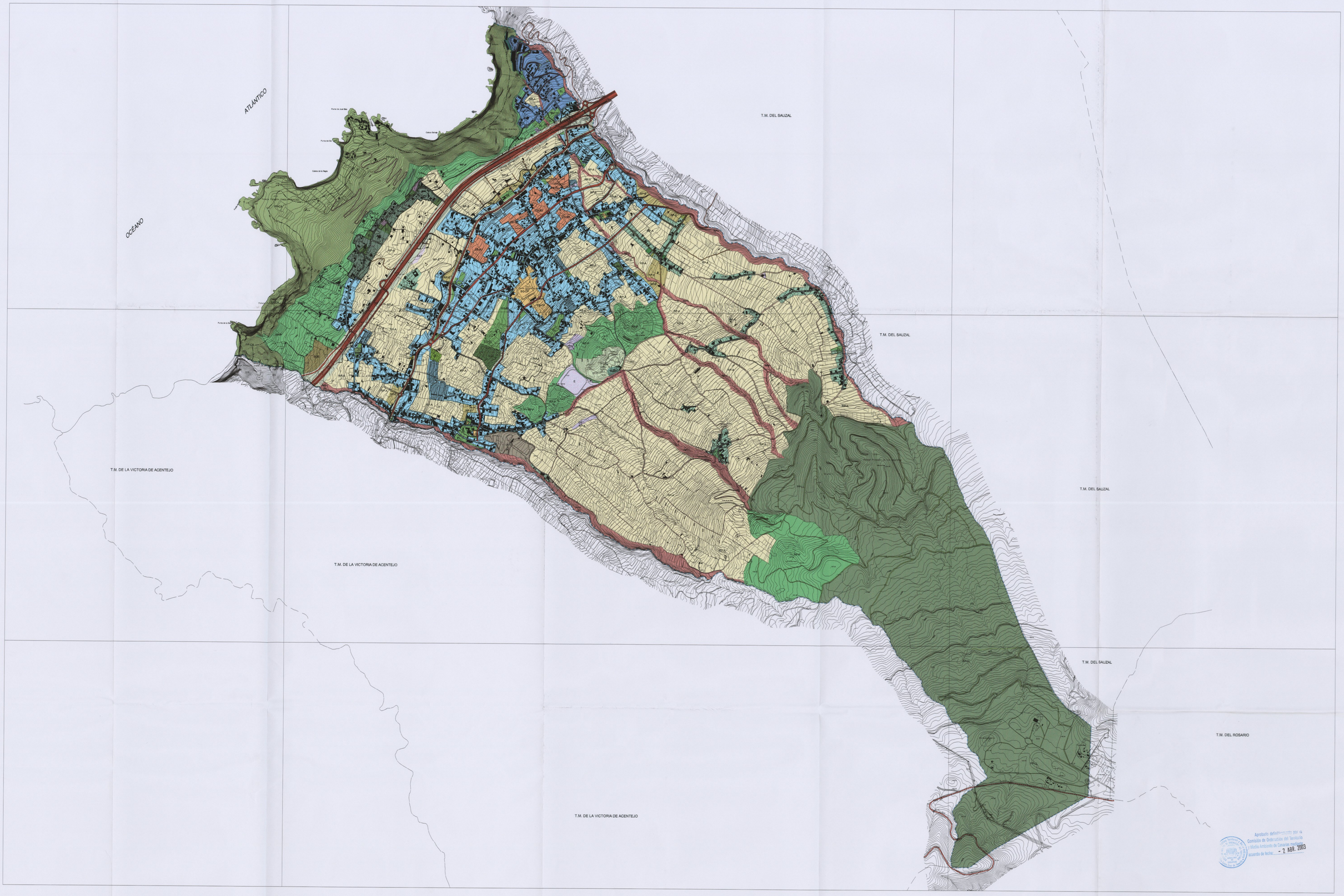

Aprobado definitivamente por la Comisión de Ordenación del Territorio y Medio Ambiente de Canarias, según acuerdo de fecha: - 2 ABR. 2003

CATEGORÍA DE SUELO RÚSTICO

1.- PROTECCIÓN AMBIENTAL

PROTECCIÓN NATURAL

- PP-CA PAISAJE PROTEGIDO "COSTA DE ACENTEJO"
- PP-LL PAISAJE PROTEGIDO DE "LAS LAGUNETAS"
- SH SITIO HISTÓRICO (B.I.C.) "BARRANCO DE ACENTEJO"

PROTECCIÓN CULTURAL

- ZA ZONA ARQUEOLÓGICA
- AP ARQUEOLÓGICO POTENCIAL
- N° EDIFICACIÓN PROTEGIDA
- M MIRADORES
- F FUENTES
- RP-C CULTURAL

PROTECCIÓN DE ENTORNOS

- RP-E PROTECCIÓN DE ENTORNOS

PROTECCIÓN PAISAJÍSTICA

- RP-P PROTECCIÓN PAISAJÍSTICA

PROTECCIÓN COSTERA

- RP-L PROTECCIÓN COSTERA Y LITORAL

2.- FORMAS TRADICIONALES DE POBLAMIENTO RURAL

- R-AR ASENTAMIENTO RURAL

3.- PROTECCIÓN DE VALORES ECONÓMICOS

- RP-A PROTECCIÓN AGRARIA
- RP-H PROTECCIÓN HIDROLÓGICA

PROTECCIÓN DE INFRAESTRUCTURAS

- RP-I PROTECCIÓN DE VIARIO
- E EMBALSE
- DR DEPÓSITO REGULADOR
- AT TELECOMUNICACIONES

4.- SISTEMAS GENERALES

- RC-EL (ZR) ZONA RECREATIVA
- BC BODEGA COMARCAL
- EL ESPACIO LIBRE
- SGS SERVICIOS
- CM CEMENTERIO
- CU CULTURAL

5.- PROTECCIÓN TERRITORIAL

- PROTECCIÓN TERRITORIAL

CATEGORÍA SUELO URBANIZABLE

SECTORIZADO NO ORDENADO

- ZS-R SECTORIZADO RESIDENCIAL

CATEGORÍA SUELO URBANO

- SU SUELO URBANO CONSOLIDADO
- SUNCO SUELO URBANO NO CONSOLIDADO ORDENADO

SISTEMA GENERAL, DOTACIONAL Y EQUIPAMIENTO

- ED EDUCATIVO
- SN SANITARIO
- CA CENTRO ASISTENCIAL
- DP DEPORTIVO
- CU CULTURAL
- AD ADMINISTRACIÓN PÚBLICA
- SP SERVICIOS PÚBLICOS
- RG RELIGIOSO
- EST ESTACIÓN DE SERVICIOS
- HT HOTELERO
- CO COMERCIAL

ÁMBITOS DE PLANEAMIENTO

- PE PLAN ESPECIAL
- PP PLAN PARCIAL
- DT ESTUDIO DE DETALLE
- SUSPENDIDO POR ACUERDO DE C.O.T.M.A.C. (2 ABRIL 2003)

ÁMBITO DE GESTIÓN

- UA UNIDAD DE ACTUACIÓN

ÁMBITOS DE ORDENANZA

- EC EDIFICACIÓN CERRADA
- VIVIENDAS REGIMEN PROTECCIÓN PÚBLICA
- ES EDIFICACIÓN SEMICERRADA
- A EDIFICABILIDAD AGOTADA
- EA EDIFICACIÓN ABIERTA

RED VIARIA

- AUTOPISTA (TF-5)
- CARRETERA INSULAR (C-820)
- CARRETERA INSULAR (TF-311S)
- CARRETERA INSULAR (C-824)
- CARRETERA LOCALES
- CAMINOS, PISTAS LOCALES Y FORESTALES.

- DELIMITACIÓN DE SUELO URBANO
- DELIMITACIÓN DE SUELO URBANO NO CONSOLIDADO ORDENADO
- DELIMITACIÓN DE MANZANAS

CUMPLIMIENTO LEY DE COSTAS

LOS USOS EN SERVIDUMBRE DE PROTECCIÓN ESTARÁN A LO DESCRITO EN EL ART. 24 Y 25 DE LA LEY DE COSTAS

SERVIDUMBRE DE TRANSITO ART. 27 L.C.

ZONA DE INFLUENCIA ART. 30 L.C.

INSTALACIONES DE TRATAMIENTO DE AGUAS RESIDUALES ART. 44-6

INSTALACIONES Y CONSTRUCCIONES EXISTENTES EN DOMINIO PÚBLICO Y SERVIDUMBRE DE PROTECCIÓN A LO ESTABLECIDO EN LA DISPOSICIÓN TRANSITORIA CUARTA L.C.

LOS USOS A ACTUACIONES QUE SE PROYECTEN EN ZONA DE DOMINIO PÚBLICO PRECISARAN PREVIO OTORGAMIENTO DE LA AUTORIZACIÓN O CONCESIÓN PREVISTA EN LA L.C.

- LÍNEA RIBERA DEL MAR
- LÍNEA DE LIMITE DE PROTECCION

LA MATANZA DE ACENTEJO

ESCALA GRÁFICA:

0 50 100 200 300

Escala 1:10.000

LÍMITE TÉRMINO MUNICIPAL:

PLAN GENERAL DE ORDENACIÓN

LA MATANZA DE ACENTEJO

TEXTO REFUNDIDO
ABRIL 2003

SECRETARIA GENERAL
Documento aprobado por el Pleno de fecha 27 AGO 2003
ILTMO. AYUNTAMIENTO DE LA VILLA DE LA MATANZA DE ACENTEJO
PROVINCIA DE S/C TENERIFE

PLANO DE ORDENACIÓN

ESCALA 1:10.000

ESTRUCTURA ORGÁNICA: SISTEMAS GENERALES Y CLASIFICACIÓN DEL SUELO

7.00

ÁNGEL M. CARO CANO & JOAQUIN MARQUSO VALDERRAMA / ARQUITECTOS

GESTION Y PLANEAMIENTO TERRITORIAL Y MEDIOAMBIENTAL, S.A. GesPlan

GOBIERNO DE CANARIAS

AYUNTAMIENTO DE LA MATANZA DE ACENTEJO