

T.M. DEL SAUZAL

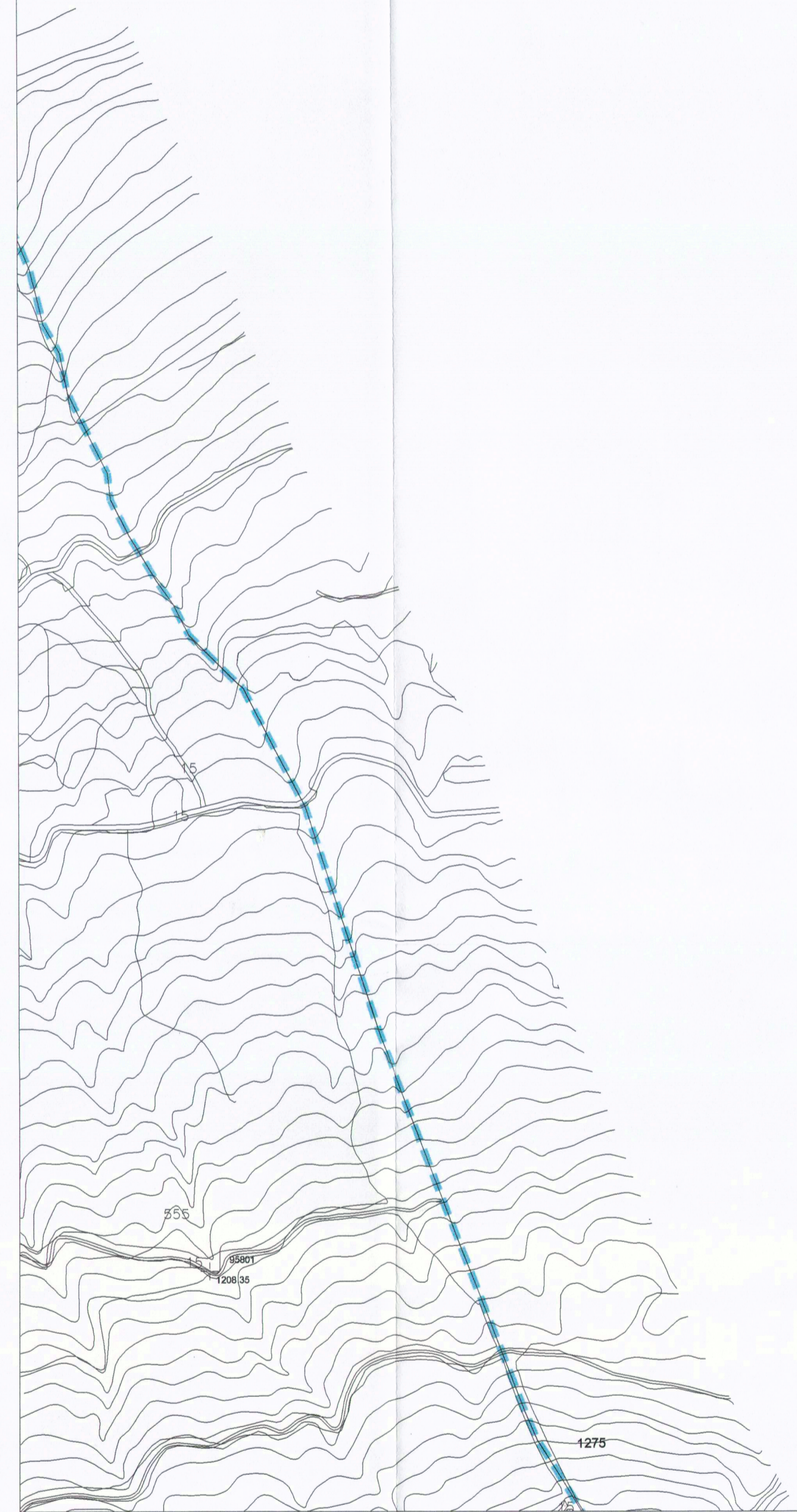

Aprobado definitivamente por la Comisión de Ordenación del Territorio y Medio Ambiente de Canarias mediante acuerdo de fecha: - 2 ABR. 2003

**RED DE ELECTRICIDAD**

- LÍNEA ELÉCTRICA MEDIA TENSIÓN (M.T.)
- LÍNEA ELÉCTRICA ALTA TENSIÓN (A.T.)

**RED DE TELEFONÍA**

- RED DE TELEFONÍA AÉREA
- RED DE TELEFONÍA ENTERRADA

**FRANJAS DE PROTECCIÓN Y LÍNEA LÍMITE DE EDIFICACIÓN EN LA RED REGIONAL DE CARRETERAS.**

CLASE DE CARRETERA	ANCHO DE FRANJA (m.)	CLASE TIPO DE EDIFICACIÓN		
Dominio	Servidumbre	Alfardes (m.)		
Autopista	8	17	5	30
Autovía	8	15	7	30
Carreteras Convencionales de Interés Regional	8	10	7	25
Ronda de la Red	3	5	3	12

El límite de edificación deberá ser siempre exterior a la línea de servidumbre cuando la línea de edificación o el propio edificio se sitúan en servidumbre, o bien en alfardes o fuera de él desde cualquier de los lados de servidumbre.

**LEYENDA:**  
 ○ Límite exterior de la red.  
 ● Límite exterior de edificación.

**DOMINIO PÚBLICO, SERVIDUMBRE Y LIMITACIONES A LA PROPIEDAD PRIVADA SEGUN LA LEY DE COSTAS Y SU REGLAMENTO.**

**REGIMEN DE USOS (L.24.25 y 26)**  
 PROHIBICION EN 20m.  
 SUELO URBANO (R-1, R-2 y R-3)  
 OBRAS E INSTALACIONES EXISTENTES (L-1, L-2, L-3)

**LIMITES Y ZONAS:**  
 LÍMITE INTERIOR DE LA RIBERA DEL MAR  
 LÍMITE EXTERIOR DE LA RIBERA DEL MAR  
 ZONA DE INFLUENCIA EN SUELOS NO URBANOS 300m. (L-30)  
 DOMINIO PRIVADO / DOMINIO PÚBLICO MARITIMO/TERRESTRE ESTATAL

**LEYENDA:**  
 --- LÍNEA RIBERA DEL MAR  
 --- LÍNEA DE LIMITE DE PROTECCION

**CUMPLIMIENTO LEY DE COSTAS**

LOS USOS EN SERVIDUMBRE DE PROTECCIÓN ESTARÁN A LO DESCRITO EN EL ART. 24 Y 25 DE LA LEY DE COSTAS

SERVIDUMBRE DE TRANSITO ART. 27 L.C.

ZONA DE INFLUENCIA ART. 30 L.C.

INSTALACIONES DE TRATAMIENTO DE AGUAS RESIDUALES ART. 44-6

INSTALACIONES Y CONSTRUCCIONES EXISTENTES EN DOMINIO PÚBLICO Y SERVIDUMBRE DE PROTECCIÓN A LO ESTABLECIDO EN LA DISPOSICIÓN TRANSITORIA CUARTA L.C.

LOS USOS A ACTUACIONES QUE SE PROYECTEN EN ZONA DE DOMINIO PÚBLICO PRECISARÁN PREVIO OTORGAMIENTO DE LA AUTORIZACIÓN O CONCESIÓN PREVISTA EN LA L.C.

**LEYENDA:**  
 --- LÍNEA RIBERA DEL MAR  
 --- LÍNEA DE LIMITE DE PROTECCION

**LA MATANZA DE ACENTEJO**

**ESCALA GRÁFICA:**  
 0 50 100 200 300  
 Escala 1:5.000

**LÍMITE TÉRMINO MUNICIPAL:**

**PLAN GENERAL DE ORDENACIÓN LA MATANZA DE ACENTEJO**

**TEXTO REFUNDIDO ABRIL 2003**

**PLANO DE INFORMACIÓN**

**ESTRUCTURA ORGÁNICA: INFRAESTRUCTURAS RED DE TELEFONÍA Y ELECTRICIDAD (M.T.) 5.05**

ÁNGEL M. CARO CANO & JOAQUÍN MAÑOSO VALDERRAMA - ARQUITECTOS

GesPlan GESTIÓN Y PLANEAMIENTO URBANÍSTICO Y MEDIOAMBIENTAL S.A.

GOBIERNO DE CANARIAS

AYUNTAMIENTO DE LA MATANZA DE ACENTEJO

SECRETARÍA GENERAL DOCUMENTO 7 AGO 2003 FOLIO 10 (FOLIO GENERAL) HUYA LINDA TANTO DE LA VILLA DE LA MATANZA DE ACENTEJO PROVINCIA DE SANTA CRUZ DE TENERIFE