

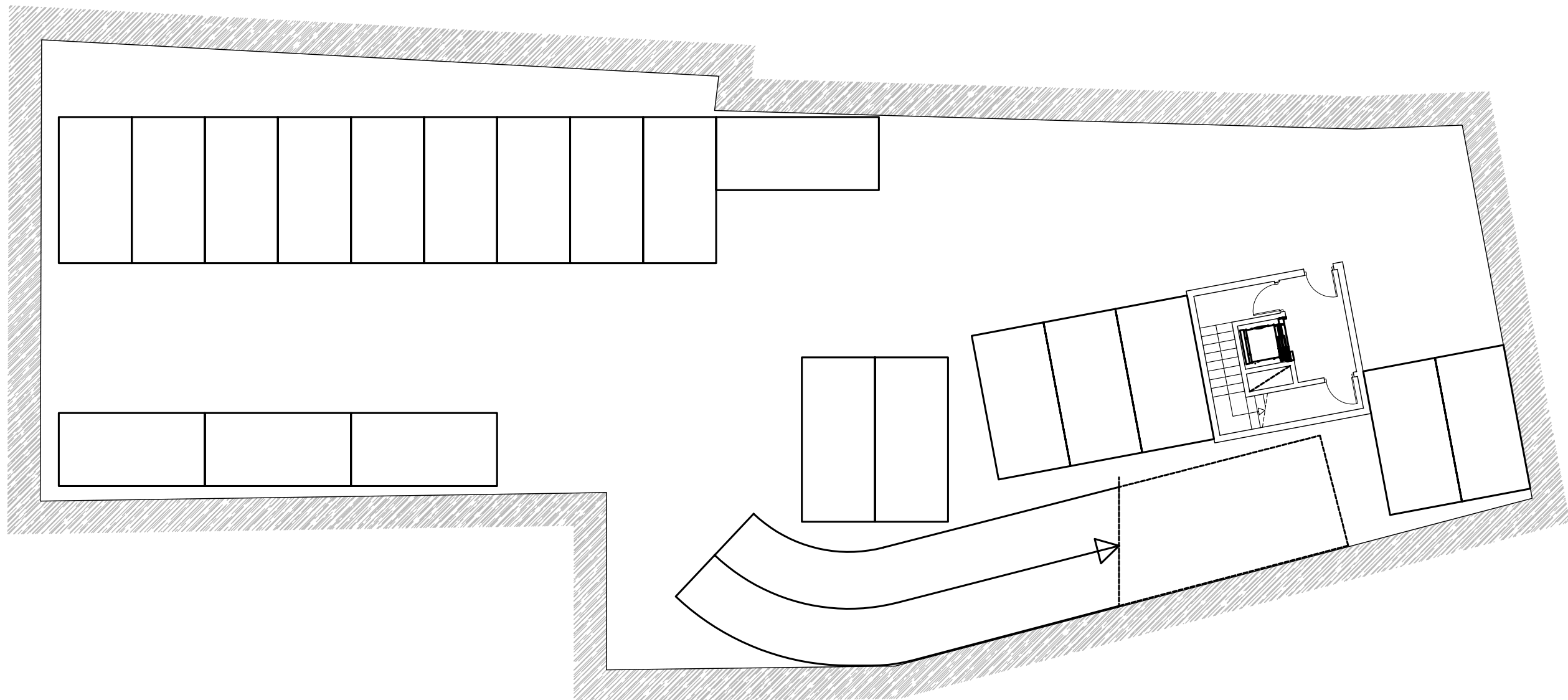



**PROYECTOS PILOTO DE INTERVENCIÓN
VIVIENDA MULTIFAMILIAR 1**



Documento de aprobación definitiva Julio 2005

PLAN ESPECIAL DE PROTECCIÓN DEL CONJUNTO HISTÓRICO			
		EXCELENTÍSIMO AYUNTAMIENTO DE SAN CRISTÓBAL DE LA LAGUNA	
Plano	VIVIENDA MULTIFAMILIAR 1 PLANTA SÓTANO -2	Situación	Nava y Grímón nº12
		Manzana	84 Parcela 05
		ARQUITECTURA URBANISMO Y COOPERACION S.L.	
Escala Gráfica	Fecha	Escala	Número
	JULIO - 2005	1/150	01
Form. Original	Ploteo	Ref.Cad	
DIN A3	1000=150	01-UNELCO sotano -2.dwg	

**PROYECTOS PILOTO DE INTERVENCIÓN
VIVIENDA MULTIFAMILIAR 1**

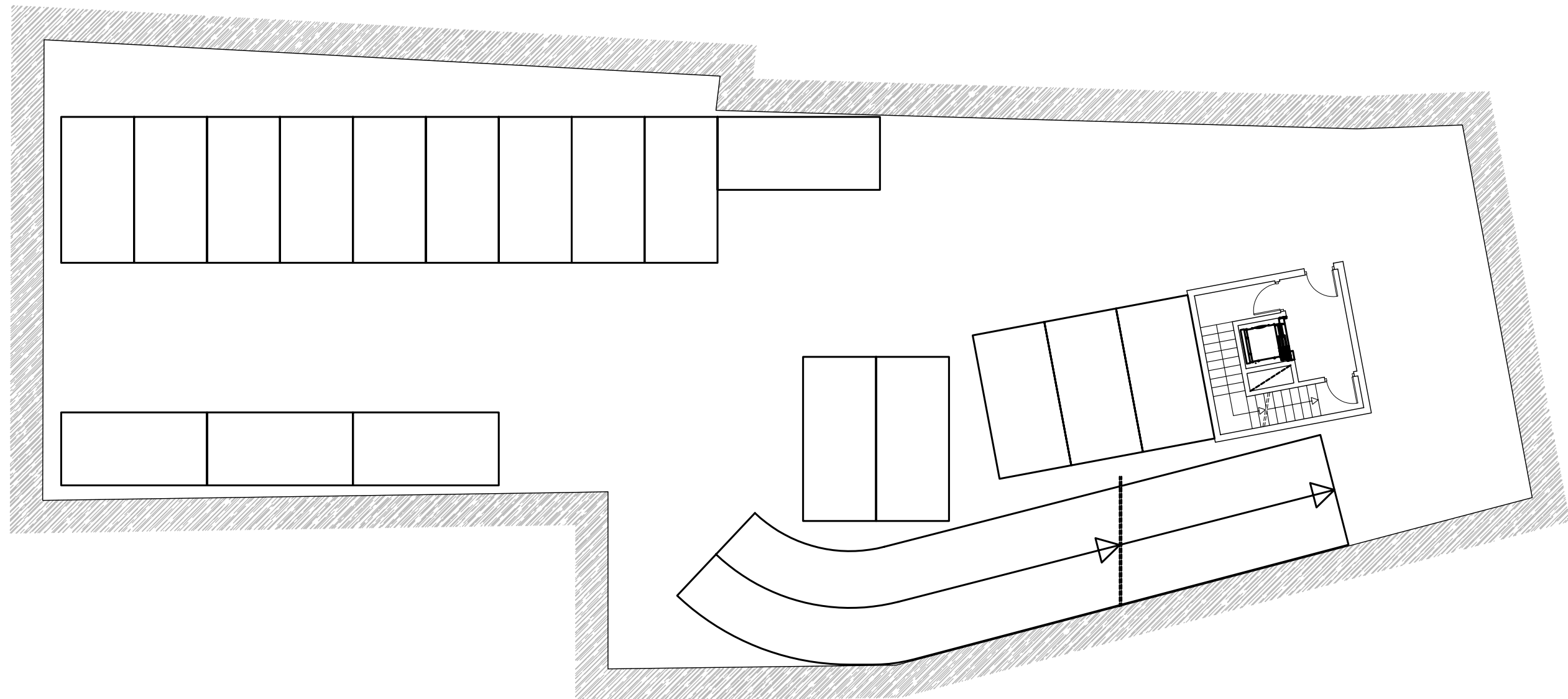

Documento de aprobación definitiva Julio 2005

PLAN ESPECIAL DE PROTECCIÓN DEL CONJUNTO HISTÓRICO			
EXCELENTÍSIMO AYUNTAMIENTO DE SAN CRISTÓBAL DE LA LAGUNA			
Plano	VIVIENDA MULTIFAMILIAR 1 PLANTA SÓTANO -1		Situación Nava y Grímón nº12
	Manzana	84	Parcela 05
auc ARQUITECTURA URBANISMO Y COOPERACION S.L.			
Escala Gráfica	Fecha JULIO - 2005	Escala 1/150	Número 02
0 1 2 3 4 5 6 7m	Form. Original DIN A3	Ploteo 1000=150	Ref.Cad 02-UNELCO sotano -1.dwg

**PROYECTOS PILOTO DE INTERVENCIÓN
VIVIENDA MULTIFAMILIAR 1**

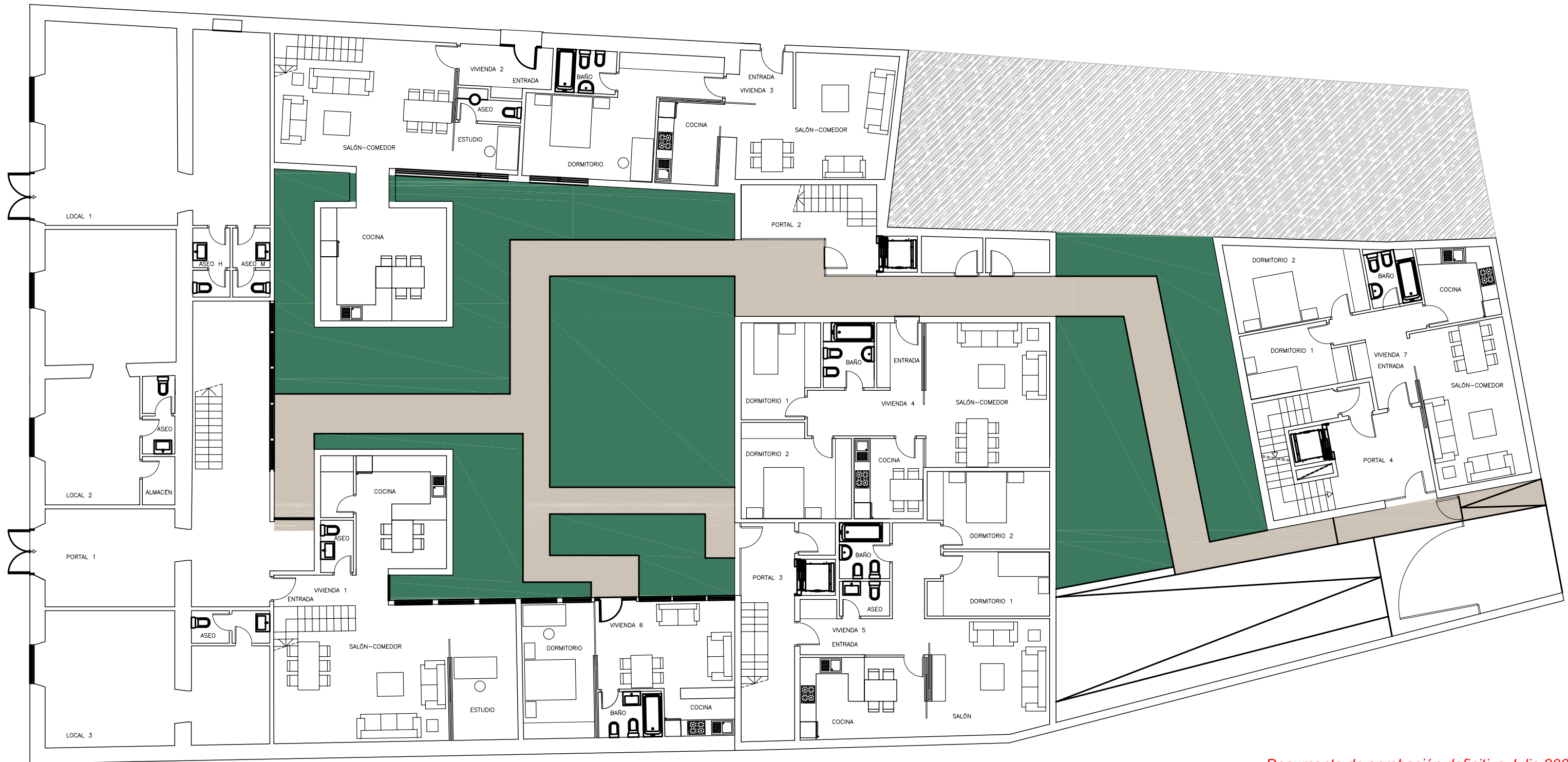

Documento de aprobación definitiva Julio 2005

PLAN ESPECIAL DE PROTECCIÓN DEL CONJUNTO HISTÓRICO			
EXCELENTÍSIMO AYUNTAMIENTO DE SAN CRISTÓBAL DE LA LAGUNA			
Plano	VIVIENDA MULTIFAMILIAR 1 PLANTA BAJA		Situación Nava y Grímón nº12
	Manzana	84	Parcela 05
auc ARQUITECTURA URBANISMO Y COOPERACION S.L.			
Escala Gráfica	Fecha JULIO - 2005	Escala 1/150	Número 03
0 1 2 3 4 5 6 7m	Form. Original DIN A3	Ploteo 1000=150	Ref.Cad 03-UNELCO baja.dwg

**PROYECTOS PILOTO DE INTERVENCIÓN
VIVIENDA MULTIFAMILIAR 1**



Documento de aprobación definitiva Julio 2005

PLAN ESPECIAL DE PROTECCIÓN DEL CONJUNTO HISTÓRICO			
EXCELENTÍSIMO AYUNTAMIENTO DE SAN CRISTÓBAL DE LA LAGUNA			
Plano	VIVIENDA MULTIFAMILIAR 1 PLANTA PRIMERA		Situación Nava y Grímón nº12
	Manzana	84	Parcela 05
auc ARQUITECTURA URBANISMO Y COOPERACION S.L.			
Escala Gráfica	Fecha JULIO- 2005	Escala 1/150	Número 04
0 1 2 3 4 5 6 7m	Form. Original DIN A3	Ploteo 1000=150	Ref.Cad 04-UNELCO primera.dwg

**PROYECTOS PILOTO DE INTERVENCIÓN
VIVIENDA MULTIFAMILIAR 1**

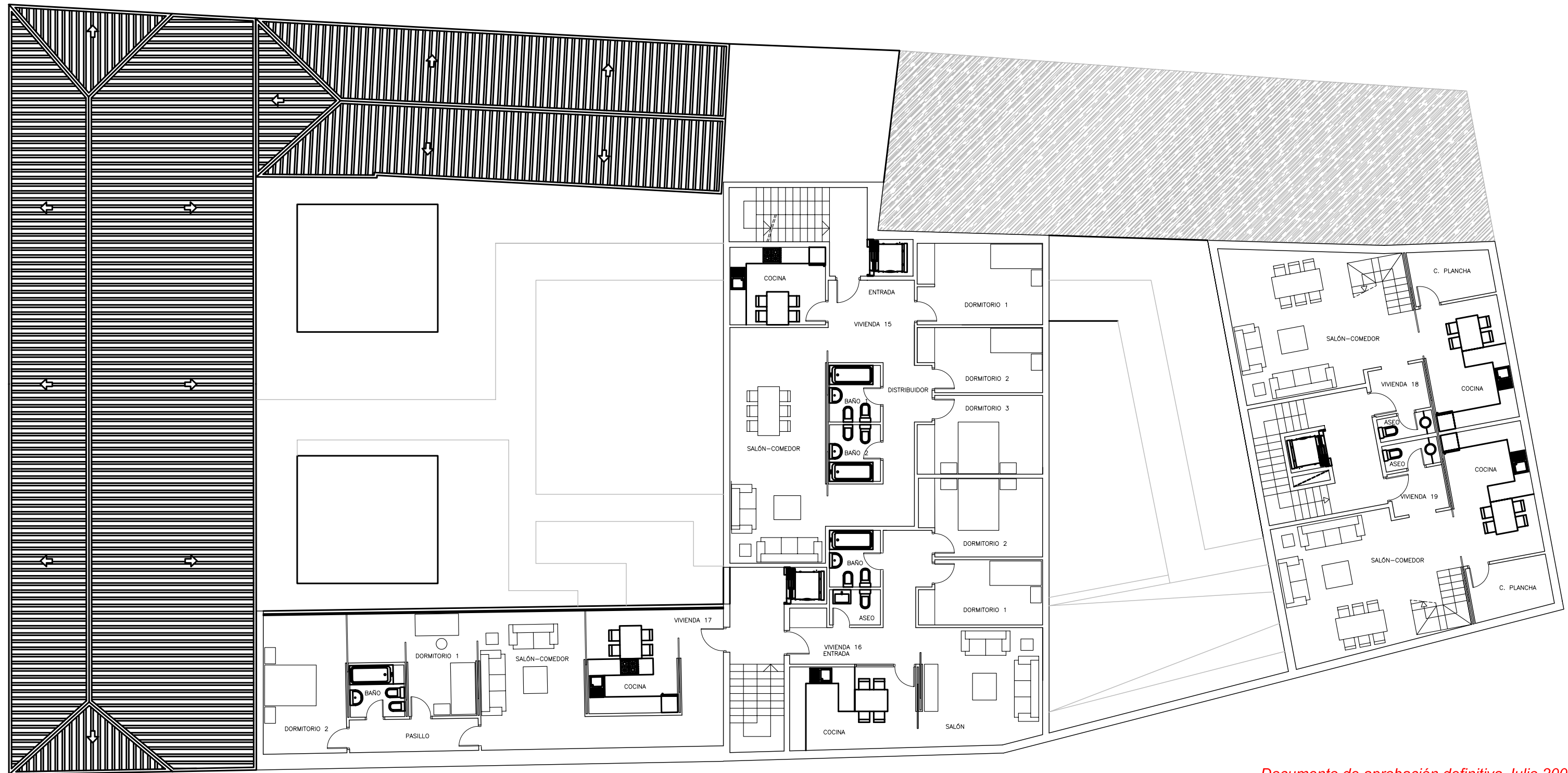

Documento de aprobación definitiva Julio 2005

PLAN ESPECIAL DE PROTECCIÓN DEL CONJUNTO HISTÓRICO			
EXCELENTÍSIMO AYUNTAMIENTO DE SAN CRISTÓBAL DE LA LAGUNA			
Plano	VIVIENDA MULTIFAMILIAR 1 PLANTA SEGUNDA		Situación
			Nava y Grímón nº12
		Manzana	Parcela
		84	05
auc ARQUITECTURA URBANISMO Y COOPERACION S.L.			
Escala Gráfica		Fecha	Escala
0 1 2 3 4 5 6 7m		JULIO - 2005	1/150
Form. Original	Ploteo	Ref. Cad	Número
DIN A3	1000=150	05-UNELCO segunda.dwg	05

**PROYECTOS PILOTO DE INTERVENCIÓN
VIVIENDA MULTIFAMILIAR 1**

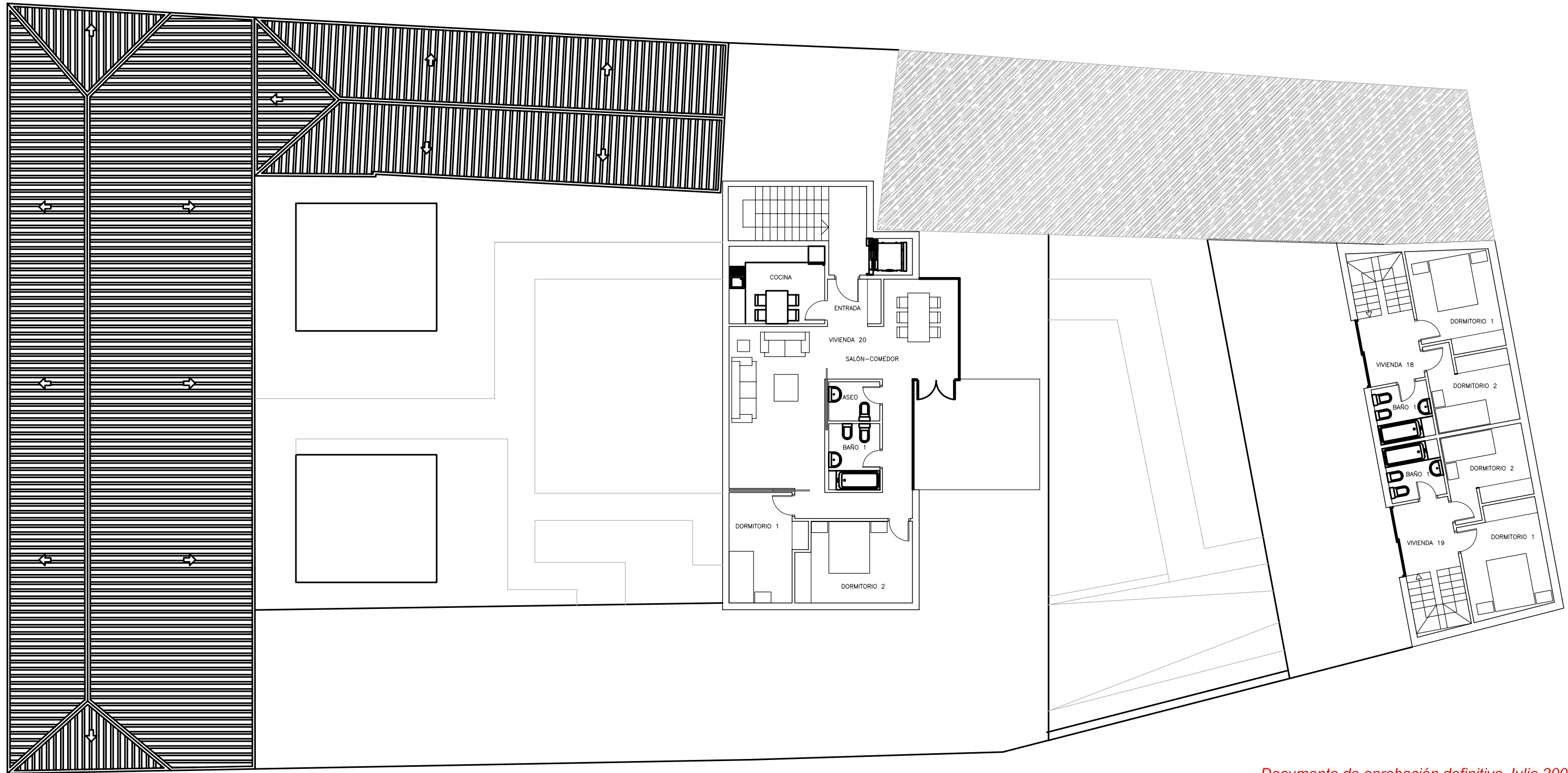

Documento de aprobación definitiva Julio 2005

PLAN ESPECIAL DE PROTECCIÓN DEL CONJUNTO HISTÓRICO			
EXCELENTÍSIMO AYUNTAMIENTO DE SAN CRISTÓBAL DE LA LAGUNA			
Plano	VIVIENDA MULTIFAMILIAR 1 TERCERA		Situación
			Nava y Grímón nº12
		Manzana	Parcela
		84	05
auc ARQUITECTURA URBANISMO Y COOPERACION S.L.			
Escala Gráfica	Fecha	Escala	Número
0 1 2 3 4 5 6 7m	JULIO - 2005	1/150	06
Form. Original	Ploteo	Ref.Cad	
DIN A3	1000=150	06-UNELCO tercera.dwg	

**PROYECTOS PILOTO DE INTERVENCIÓN
VIVIENDA MULTIFAMILIAR 1**



1

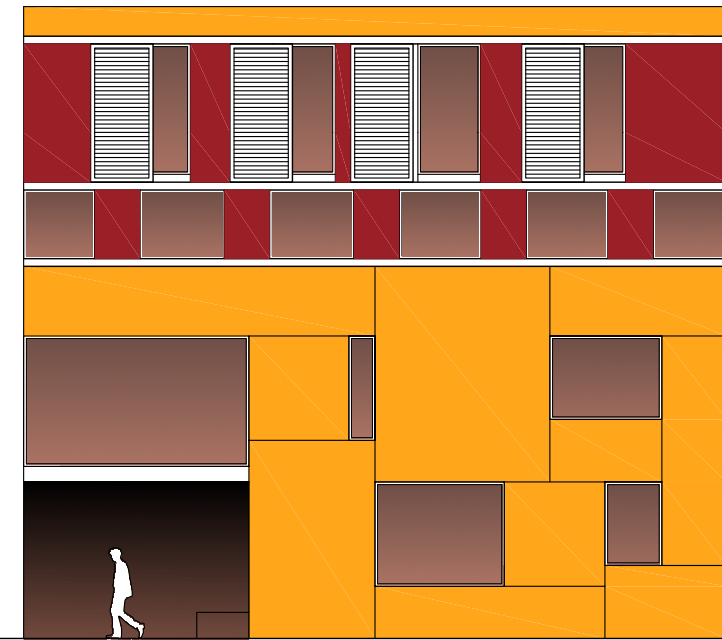

2

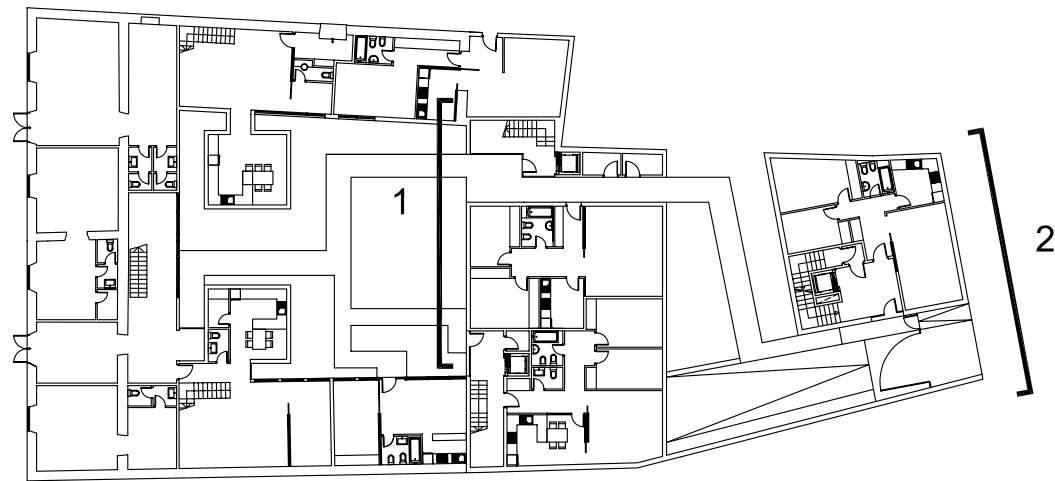

Documento de aprobación definitiva Julio 2005

**PLAN ESPECIAL
DE PROTECCIÓN DEL CONJUNTO HISTÓRICO**



EXCELENTÍSIMO AYUNTAMIENTO DE
SAN CRISTÓBAL DE LA LAGUNA

Plano	VIVIENDA MULTIFAMILIAR 1 ALZADOS	Situación	Nava y Grímón nº12
		Manzana	84 Parcela 05

auc ARQUITECTURA URBANISMO Y COOPERACION S.L.

Escala Gráfica	Fecha	JULIO- 2005	Escala	1/150	Número	07
0 1 2 3 4 5 6 7m	Form. Original	Ploteo	Ref.Cad			
	DIN A3	1000=150	07-UNELCO alzados.dwg			