

**PROYECTOS PILOTO DE INTERVENCIÓN
HOTEL CON ENCANTO**

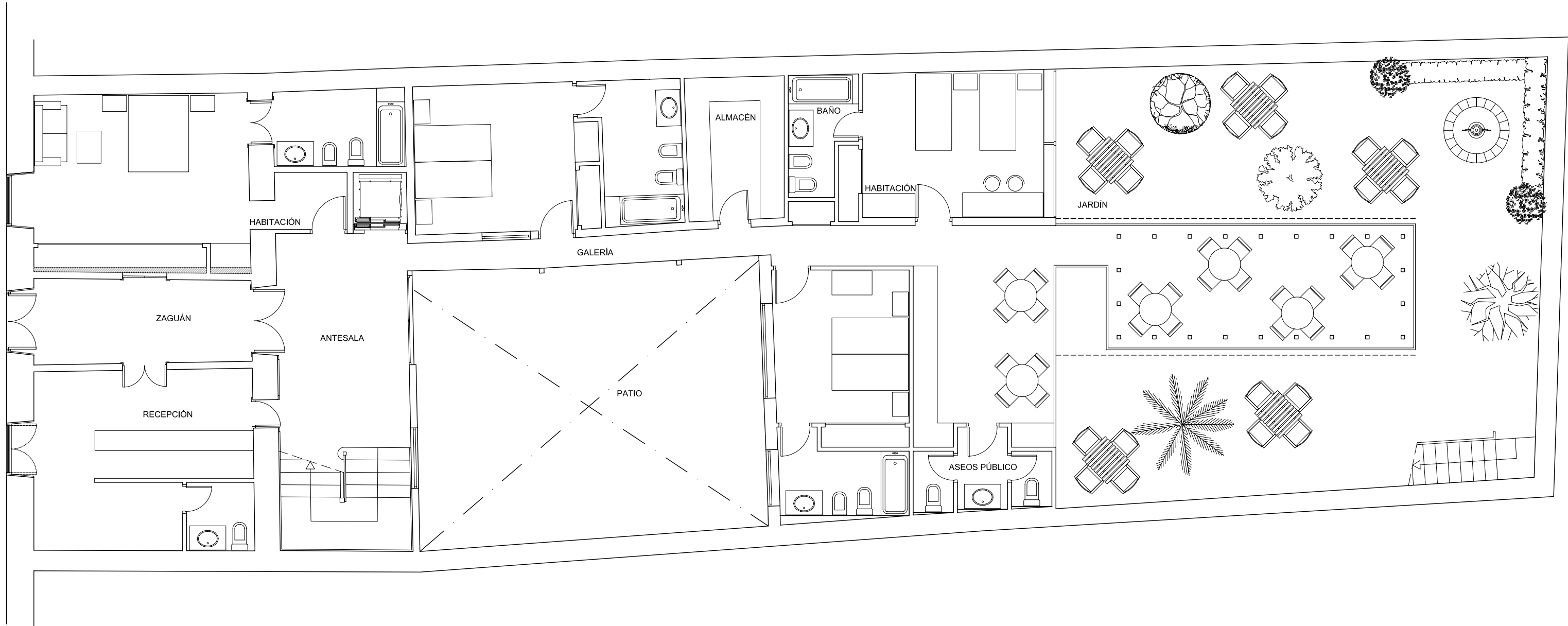

Documento de aprobación definitiva Julio 2005

**PLAN ESPECIAL
DE PROTECCIÓN DEL CONJUNTO HISTÓRICO**



EXCELENTÍSIMO AYUNTAMIENTO DE
SAN CRISTÓBAL DE LA LAGUNA

Plano	HOTEL CON ENCANTO PLANTA BAJA	Situación	Calle Tabares de Cala, nº 46
		Manzana	68 Parcela 04

auc ARQUITECTURA URBANISMO COOPERACIÓN S.L.

Escala Gráfica	Fecha	JULIO - 2005	Escala	1/100	Número	01
0 0,5 1 1,5 2 2,5 3 3,5 4 4,5 5m	Form. Original	Ploteo	Ref. Cad	01-MZ68P04 Propuesta PB.dwg		
	DIN A3	1000=100				

**PROYECTOS PILOTO DE INTERVENCIÓN
HOTEL CON ENCANTO**

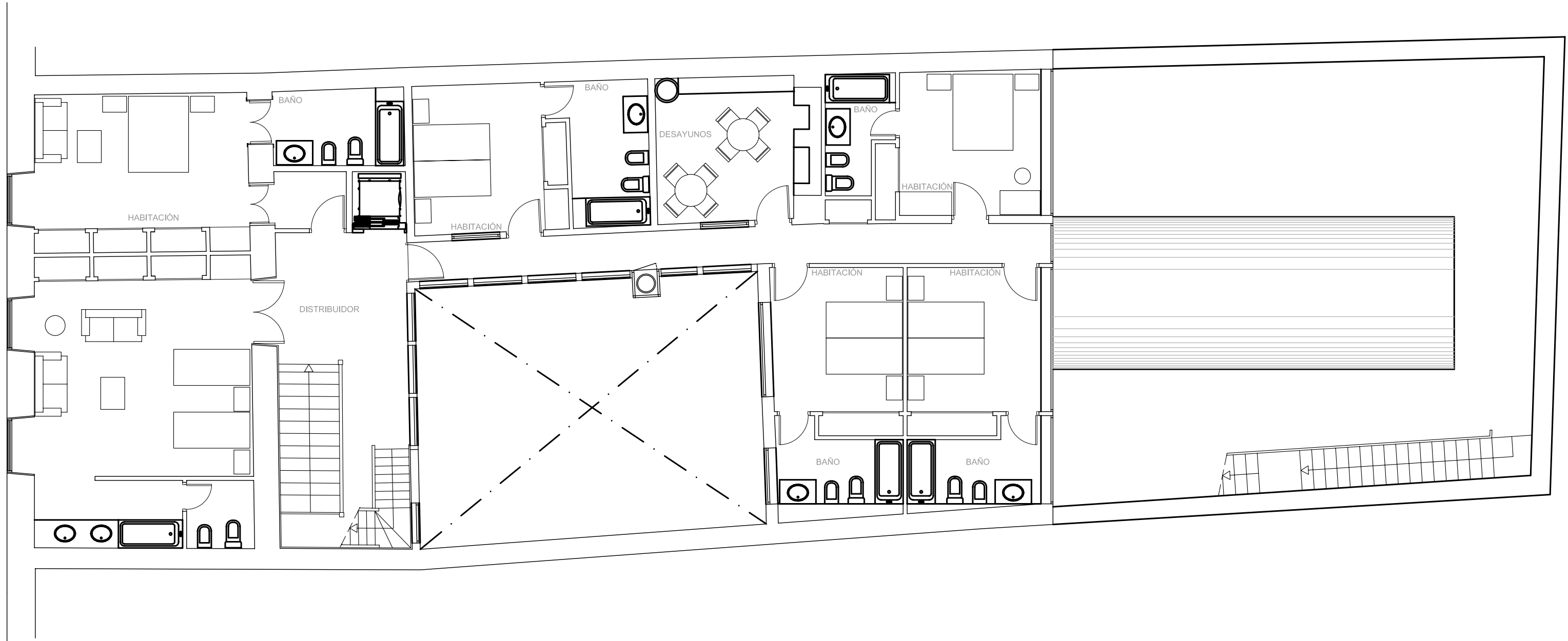

Documento de aprobación definitiva Julio 2005

PLAN ESPECIAL DE PROTECCIÓN DEL CONJUNTO HISTÓRICO			
EXCELENTÍSIMO AYUNTAMIENTO DE SAN CRISTÓBAL DE LA LAGUNA			
Plano	HOTEL CON ENCANTO PLANTA PRIMERA		Situación Calle Tabares de Cala, nº 46
	Manzana 68	Parcela 04	
auc ARQUITECTURA URBANISMO COOPERACIÓN S.L.			
Escala Gráfica	Fecha JULIO - 2005	Escala 1/100	Número 02
0 0,5 1 1,5 2 2,5 3 3,5 4 4,5 5m	Form. Original DIN A3	Ploteo 1000=100	Ref. Cad 02-MZ68P04 Propuesta P1.dwg

**PROYECTOS PILOTO DE INTERVENCIÓN
HOTEL CON ENCANTO**

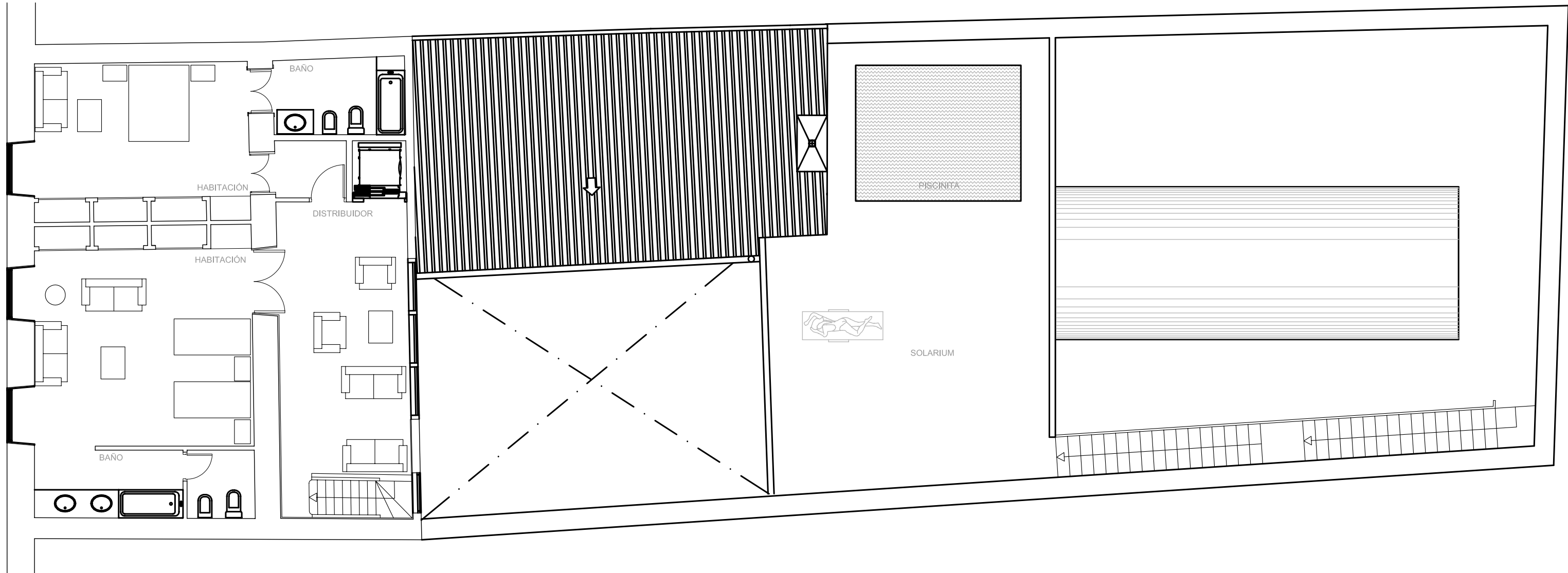

Documento de aprobación definitiva Julio 2005

**PLAN ESPECIAL
DE PROTECCIÓN DEL CONJUNTO HISTÓRICO**



EXCELENTÍSIMO AYUNTAMIENTO DE
SAN CRISTÓBAL DE LA LAGUNA

Plano	HOTEL CON ENCANTO PLANTA SEGUNDA	Situación	Calle Tabares de Cala, nº 46
		Manzana	68 Parcela 04



auc ARQUITECTURA URBANISMO COOPERACIÓN S.L.

Escala Gráfica	Fecha	JULIO - 2005	Escala	1/100	Número	03
0 0,5 1 1,5 2 2,5 3 3,5 4 4,5 5m	Form. Original	Ploteo	Ref. Cad	03-MZ68P04 Propuesta P2.dwg		
	DIN A3	1000=100				

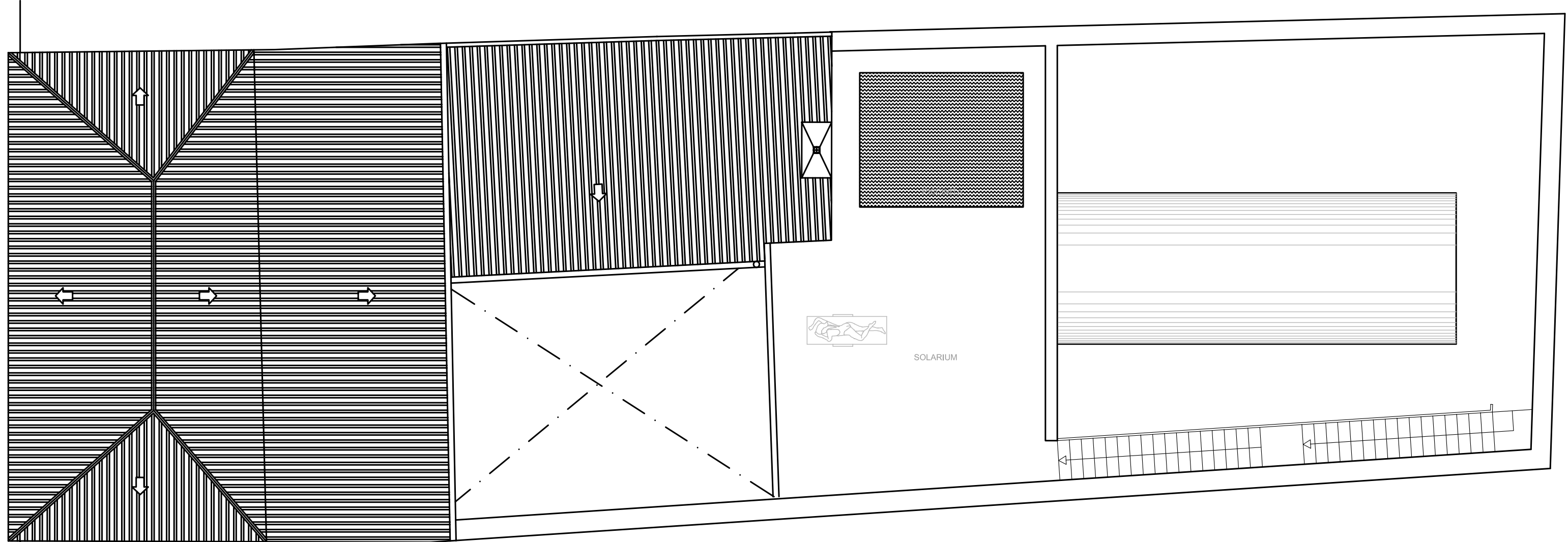
**PROYECTOS PILOTO DE INTERVENCIÓN
HOTEL CON ENCANTO**

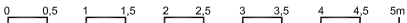

Documento de aprobación definitiva Julio 2005

PLAN ESPECIAL DE PROTECCIÓN DEL CONJUNTO HISTÓRICO			
		EXCELENTÍSIMO AYUNTAMIENTO DE SAN CRISTÓBAL DE LA LAGUNA	
Plano	HOTEL CON ENCANTO PLANTA DE CUBIERTA	Situación	Calle Tabares de Cala, nº 46
		Manzana	68 Parcela 04
		ARQUITECTURA URBANISMO COOPERACIÓN S.L.	
Escala Gráfica	Fecha	Escala	Número
	JULIO - 2005	1/100	04
Form. Original	Ploteo	Ref. Cad	
DIN A3	1000=100	04-MZ68P04 Propuesta PC.dwg	

**PROYECTOS PILOTO DE INTERVENCIÓN
HOTEL CON ENCANTO**

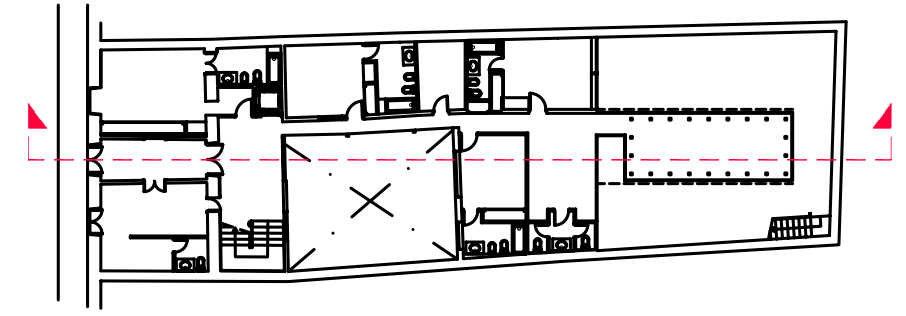



Documento de aprobación definitiva Julio 2005

PLAN ESPECIAL DE PROTECCIÓN DEL CONJUNTO HISTÓRICO			
EXCELENTÍSIMO AYUNTAMIENTO DE SAN CRISTÓBAL DE LA LAGUNA			
Plano	HOTEL CON ENCANTO SECCIÓN LONGITUDINAL		Situación
			Calle Tabares de Cala, nº 46
	Manzana	68	Parcela 04
auc		ARQUITECTURA URBANISMO COOPERACIÓN S.L.	
Escala Gráfica	Fecha	Escala	Número
0 0,5 1 1,5 2 2,5 3 3,5 4 4,5 5m	JULIO - 2005	1/100	02
	Form. Original	Ploteo	Ref. Cad
	DIN A3	1000=100	02-MZ68P04 Propuesta P1.dwg

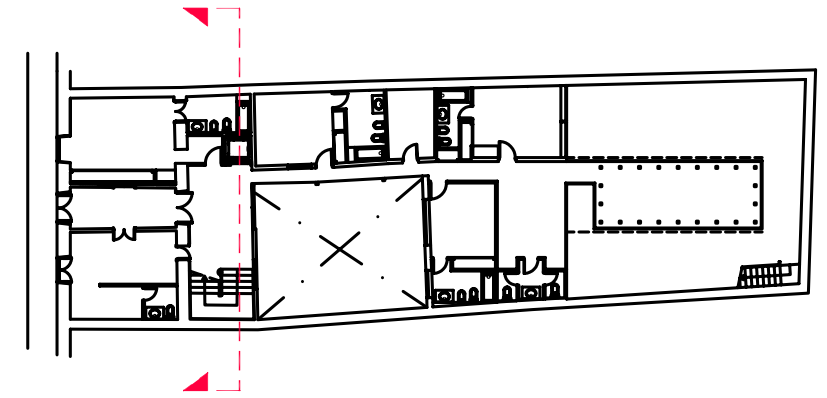
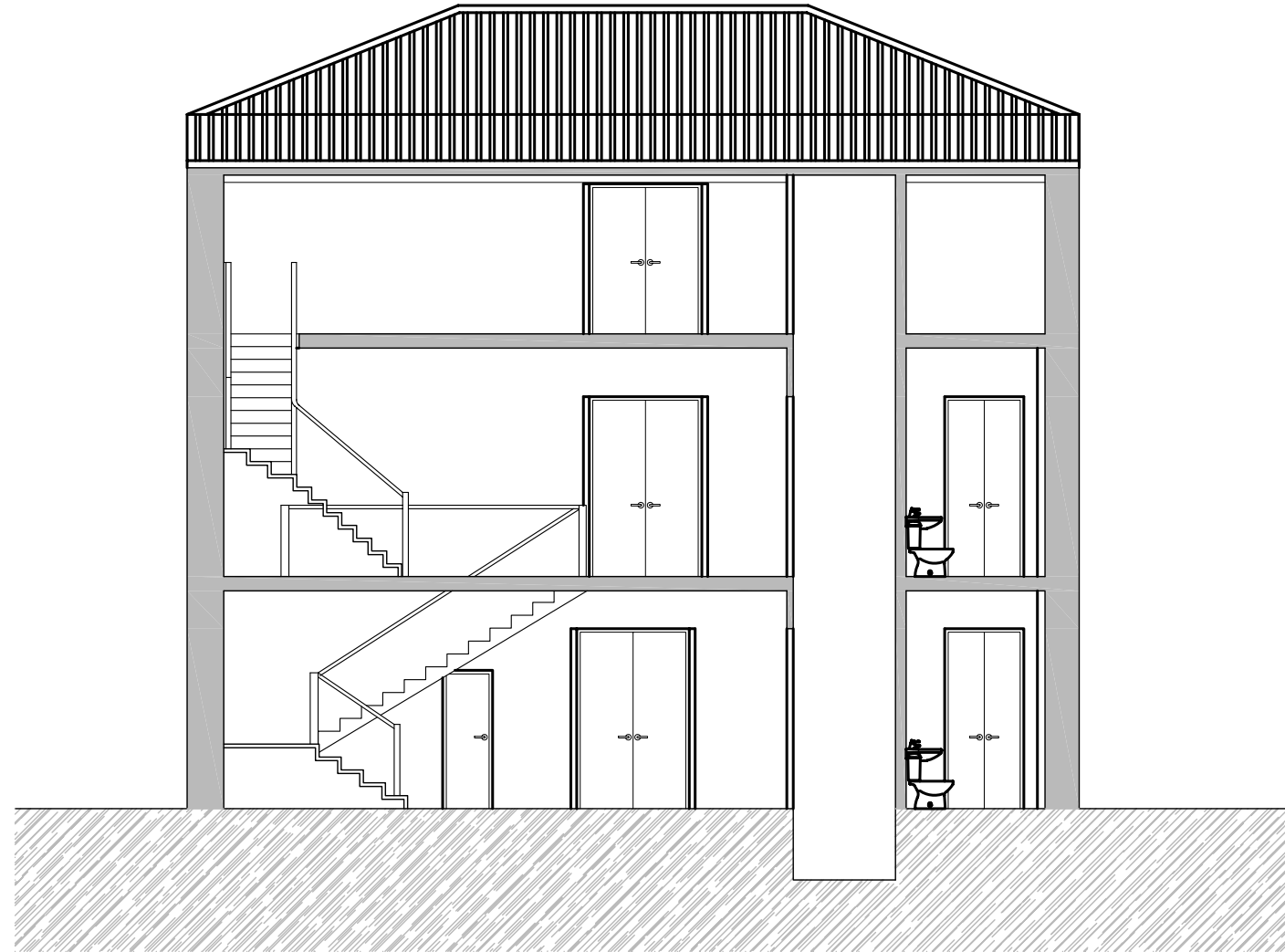
**PROYECTOS PILOTO DE INTERVENCIÓN
HOTEL CON ENCANTO**



Documento de aprobación definitiva Julio 2005

PLAN ESPECIAL DE PROTECCIÓN DEL CONJUNTO HISTÓRICO			
		EXCELENTÍSIMO AYUNTAMIENTO DE SAN CRISTÓBAL DE LA LAGUNA	
Plano HOTEL CON ENCANTO SECCIÓN TRANSVERSAL		Situación Calle Tabares de Cala, nº 46	
		Manzana 68	Parcela 04
		ARQUITECTURA URBANISMO COOPERACIÓN S.L.	
Escala Gráfica 0 0,5 1 1,5 2 2,5 3 3,5 4 4,5 5m		Fecha JULIO - 2005	Escala 1/100
Form. Original DIN A3	Ploteo 1000=100	Ref. Cad 06-MZ68P04 Propuesta ST.dwg	Número 06

**PROYECTOS PILOTO DE INTERVENCIÓN
HOTEL CON ENCANTO**



ALZADO PRINCIPAL



ALZADO POSTERIOR

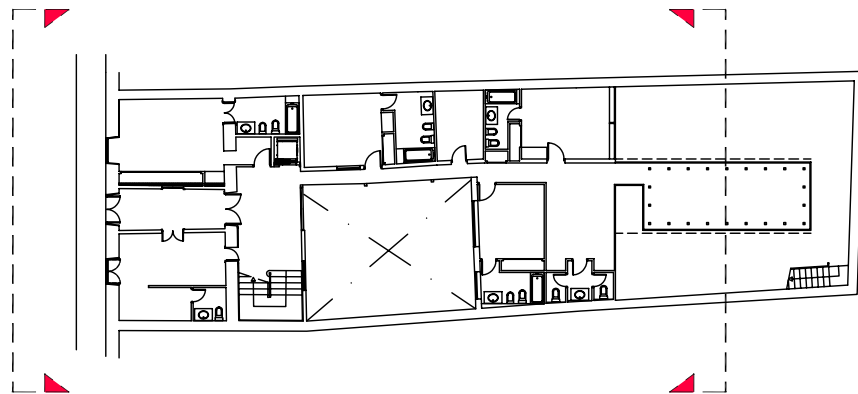

Documento de aprobación definitiva Julio 2005

**PLAN ESPECIAL
DE PROTECCIÓN DEL CONJUNTO HISTÓRICO**



EXCELENTÍSIMO AYUNTAMIENTO DE
SAN CRISTÓBAL DE LA LAGUNA

Plano	HOTEL CON ENCANTO ALZADOS	Situación	Calle Tabares de Cala, nº 46
		Manzana	68 Parcela 04

auc ARQUITECTURA URBANISMO COOPERACIÓN S.L.

Escala Gráfica	Fecha	JULIO - 2005	Escala	1/100	Número	07
0 0,5 1 1,5 2 2,5 3 3,5 4 4,5 5m	Form. Original	Ploteo	Ref. Cad			
	DIN A3	1000=100	07-MZ68P04 Propuesta ALZDS.dwg			