

**PROYECTOS DE ESPACIOS PUBLICOS
SECTOR COMERCIAL DE LA CALLE HERRADORES: PROYECTO PILOTO DE RENOVACIÓN URBANA**

La propuesta de promover el sector comercial tradicional de La Laguna (calles Herradores y Carrera), como Área Comercial Abierta, lleva aparejada la necesidad de readecuar el sector comercial y el ambiente urbano bajo parámetros de calidad. En este sentido, es un hecho que buena parte de los comercios de las calles mencionadas no se encuentran a la altura de las exigencias de la propuesta sobre todo por que la falta de adecuación de escaparates y rótulos responde más a un sector comercial de poca calidad que al tipo de comercio que se espera en una Zona Comercial Abierta en un Centro Histórico. Urge por tanto remodelar la imagen de los comercios adecuándose a esos niveles de calidad exigibles y deseables. Las intervenciones en la edificación comercial se van a ver impulsadas por el programa de renovación urbana de calles y plazas ya iniciado por el Ayuntamiento que tiene por objetivo, precisamente, las calles de este sector.

Principales problemas de la situación actual

- Graves alteraciones en las tipologías de las edificaciones en las plantas bajas comerciales con rupturas de vanos y cerramientos que destruyen la calidad de las edificaciones.
- Rótulos comerciales agresivos, inadecuados y sin calidad.
- Escaparates que no responden a la calidad exigible a una zona del nivel que se pretende. Se basan en el principio "cuanto más grandes mejor", que poco tiene que ver con las técnicas actuales de venta de productos de calidad.
- Materiales inadecuados en las carpinterías y cerramiento.
- Iluminación inadecuada y en la mayoría de los casos agresiva con el edificio.
- Presión del tráfico rodado.
- Falta de aceras de anchos suficientes y de un tratamiento adecuado del espacio público.



1 VISTA DEL TRAMO



2 REVESTIMIENTOS DETERIORADOS



3 MEDIANERAS EXPUESTAS POR DIFERENCIA DE ALTURA



4 PÉRDIDA DE TIPOLOGÍA EN PLANTA BAJA



5 PÉRDIDA DE TIPOLOGÍA EN PLANTA BAJA



6 EXCESO DE RÓTULOS



Documento de aprobación definitiva Julio 2005

**PLAN ESPECIAL
DE PROTECCIÓN DEL CONJUNTO HISTÓRICO**



EXCELENTÍSIMO AYUNTAMIENTO DE
SAN CRISTÓBAL DE LA LAGUNA

Plano PROYECTOS DE ESPACIOS PÚBLICOS	Situación Calle Herradores - Mz 25 y 26
	Entre: Callejón Maquila Y: Plaza Doctor Olivera

auc	ARQUITECTURA URBANISMO COOPERACIÓN S.L.
------------	---

Fecha JULIO - 2005	Escala	Número 01
Form. Original DIN A3	Ploteo 1=1	Ref.Cod EP HERRADORES INTRODUCCION.dwg

**PROYECTOS DE ESPACIOS PUBLICOS
SECTOR COMERCIAL DE LA CALLE HERRADORES: PROYECTO PILOTO DE RENOVACIÓN URBANA**

Propuesta de intervención: criterios de diseño.

La propuesta pretende eliminar los elementos agresivos recuperando los elementos tipológicos con principios de calidad de diseño. Para conseguirlo:

- Se reestructuran las plantas bajas donde se han perdido las relaciones tipológicas de los vanos con las plantas altas, reajustando los escaparates a nuevos diseños. Los materiales elegidos permitirán mantener la superficie de exposición sin romper con las características de la edificación.
- Se rediseñan las ubicaciones de los rótulos comerciales adecuándose a la nueva ordenanza.
- Se elimina el cableado y se reparan de manera general las fachadas; pintura y carpinterías.
- Se renuevan las calles ensanchando las aceras, mejorando los equipamientos urbanos y restringiendo el tráfico rodado.



1 VEHÍCULOS APARCADOS A UN LADO DE LA CALLE



2 PÉRDIDA DE TIPOLOGÍA EN PLANTA BAJA



3 FACHADA DE PLANTA BAJA ALTERADA POR COMERCIO



4 VITRINAS INADECUADAS EN LOS MUROS



5 CABLEADO AÉREO



6 MEDIANERA EXPUESTA

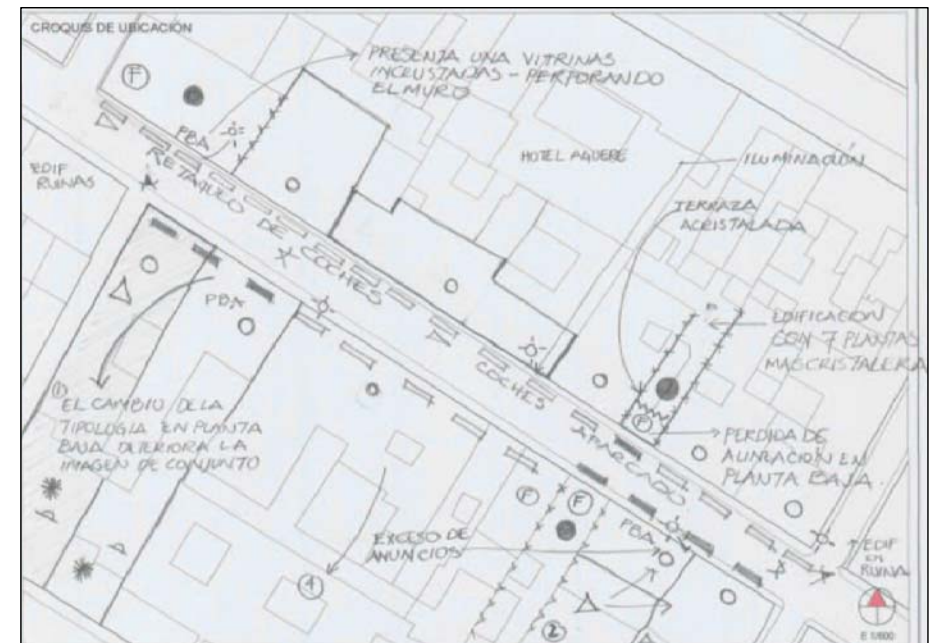

Documento de aprobación definitiva Julio 2005

**PLAN ESPECIAL
DE PROTECCIÓN DEL CONJUNTO HISTÓRICO**



EXCELENTÍSIMO AYUNTAMIENTO DE
SAN CRISTÓBAL DE LA LAGUNA

Plano	Situación		
PROYECTOS DE ESPACIOS PÚBLICOS	Calle Herradores - Mz 29 y 30		
	Entre:	Calle Nuñez de la Peña	Y: Callejón Maquilla

auc	ARQUITECTURA URBANISMO COOPERACIÓN S.L.
------------	---

Fecha	JULIO - 2005	Escala		Número	
Form. Original	Ploteo	Ref.Cod	EP HERRADORES	02	
DIN A3	1=1		INTRODUCCION.dwg		

**PROYECTOS DE ESPACIOS PUBLICOS
SECTOR COMERCIAL DE LA CALLE HERRADORES: PROYECTO PILOTO DE RENOVACIÓN URBANA**

Propuesta de intervención: ejemplos



EJEMPLO 1 - ESTADO ACTUAL



EJEMPLO 2 - ESTADO ACTUAL



EJEMPLO 3 - ESTADO ACTUAL



EJEMPLO 4 - ESTADO ACTUAL



EJEMPLO 1 - REMONTA PARA OCULTAR MEDIANERAS



EJEMPLO 2 - RECUPERACIÓN DE TIPOLOGÍA EN PLANTA BAJA



EJEMPLO 3 - RECUPERACIÓN DE TIPOLOGÍA EN PLANTA BAJA



EJEMPLO 4 - UNIFICACIÓN DE TRATAMIENTO DE FACHADA

Documento de aprobación definitiva Julio 2005

**PLAN ESPECIAL
DE PROTECCIÓN DEL CONJUNTO HISTÓRICO**



EXCELENTÍSIMO AYUNTAMIENTO DE
SAN CRISTÓBAL DE LA LAGUNA

Plano PROYECTOS DE ESPACIOS PÚBLICOS	Situación	Calle Herradores - Mz 25 y 26	
	Entre:	Callejón Maquila	Y: Plaza Doctor Olivera

auc	ARQUITECTURA URBANISMO COOPERACIÓN S.L.
------------	---

Escala Gráfica	Fecha	JULIO - 2005	Escala	Número
	Form. Original DIN A3	Ploteo 1=1		

**PROYECTOS DE ESPACIOS PUBLICOS
SECTOR COMERCIAL DE LA CALLE HERRADORES: PROYECTO PILOTO DE RENOVACIÓN URBANA**

Propuesta de intervención: ejemplos



EJEMPLO 1 - ESTADO ACTUAL



EJEMPLO 2 - ESTADO ACTUAL



EJEMPLO 3 - ESTADO ACTUAL



EJEMPLO 1 - RECUPERACIÓN DE TIPOLOGÍA EN PLANTA BAJA



EJEMPLO 2 - RETIRO DE ALERO Y NUEVO DISEÑO DE VITRINAS Y RÓTULOS



EJEMPLO 3 - RECUPERACIÓN DE EJES DE VANOS

Documento de aprobación definitiva Julio 2005

**PLAN ESPECIAL
DE PROTECCIÓN DEL CONJUNTO HISTÓRICO**



EXCELENTÍSIMO AYUNTAMIENTO DE
SAN CRISTÓBAL DE LA LAGUNA

Plano PROYECTOS DE ESPACIOS PÚBLICOS	Situación Calle Herradores - Mz 29	
	Entre: Calle Nuñez de la Peña	Y: Callejón Maquila

auc ARQUITECTURA URBANISMO COOPERACIÓN S.L.

Escala Gráfica	Fecha JULIO - 2005	Escala	Número 04
	Form. Original DIN A3	Ploteo 1=1	



ALZADO

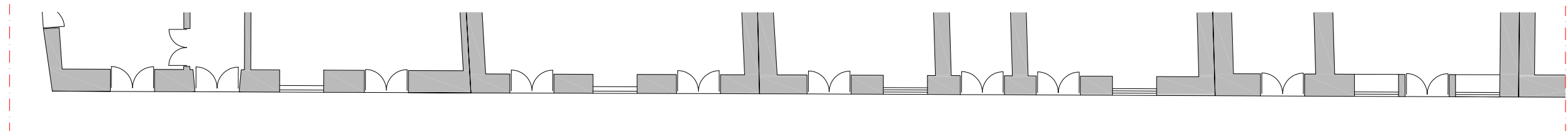

PLANTA

Documento de aprobación definitiva Julio 2005

**PLAN ESPECIAL
DE PROTECCIÓN DEL CONJUNTO HISTÓRICO**



EXCELENTÍSIMO AYUNTAMIENTO DE
SAN CRISTÓBAL DE LA LAGUNA

Plano	Situación	Calle Herradores - Mz 25
PROYECTOS DE ESPACIOS PÚBLICOS	Entre:	Callejón Maquila Y: Plaza Doctor Olvera

auc	ARQUITECTURA URBANISMO COOPERACIÓN S.L.
------------	---

Escala Gráfica	Fecha	JULIO - 2005	Escala	1/150	Número	05
0 1 2 3 4 5 6 7m	Form. Original	Ploteo	Ref.Cod	EP HERRADORES MZ25-MZ26.dwg		
	DIN A3	1=1				

ALZADO GENERAL



LEYENDA

- RÓTULO EXISTENTE
- CABLEADO
- DETERIORO EN FACHADA
- VEGETACIÓN
- LUMINARIA



ALZADO

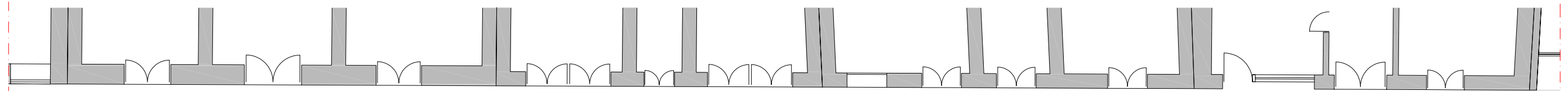

PLANTA

Documento de aprobación definitiva Julio 2005

**PLAN ESPECIAL
DE PROTECCIÓN DEL CONJUNTO HISTÓRICO**



EXCELENTÍSIMO AYUNTAMIENTO DE
SAN CRISTÓBAL DE LA LAGUNA

Plano PROYECTOS DE ESPACIOS PÚBLICOS	Situación	Calle Herradores - Mz 25
	Entre:	Callejón Maquila Y: Plaza Doctor Olivera

auc ARQUITECTURA URBANISMO COOPERACIÓN S.L.

Escala Gráfica	0 1 2 3 4 5 6 7m	Fecha	JULIO - 2005	Escala	1/150	Número	06
Form. Original	DIN A3	Ploteo	1=1	Ref.Cod	EP HERRADORES MZ25-MZ26.dwg		

ALZADO GENERAL



LEYENDA

- RÓTULO EXISTENTE
- CABLEADO
- DETERIORO EN FACHADA
- VEGETACIÓN
- LUMINARIA



ALZADO

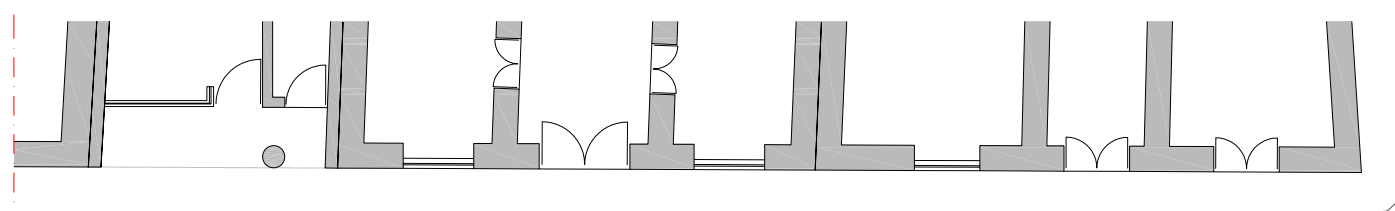

PLANTA

Documento de aprobación definitiva Julio 2005

**PLAN ESPECIAL
DE PROTECCIÓN DEL CONJUNTO HISTÓRICO**



EXCELENTÍSIMO AYUNTAMIENTO DE
SAN CRISTÓBAL DE LA LAGUNA

Plano PROYECTOS DE ESPACIOS PÚBLICOS	Situación Calle Herradores - Mz 25	
	Entre: Callejón Maquila	Y: Plaza Doctor Olvera

auc ARQUITECTURA URBANISMO COOPERACIÓN S.L.

Escala Gráfica 0 1 2 3 4 5 6 7m	Fecha JULIO - 2005	Escala 1/150	Número 07
Form. Original DIN A3	Ploteo 1=1	Ref.Cod EP HERRADORES MZ25-MZ26.dwg	

ALZADO GENERAL



LEYENDA

- RÓTULO EXISTENTE
- CABLEADO
- DETERIORO EN FACHADA
- VEGETACIÓN
- LUMINARIA



ALZADO

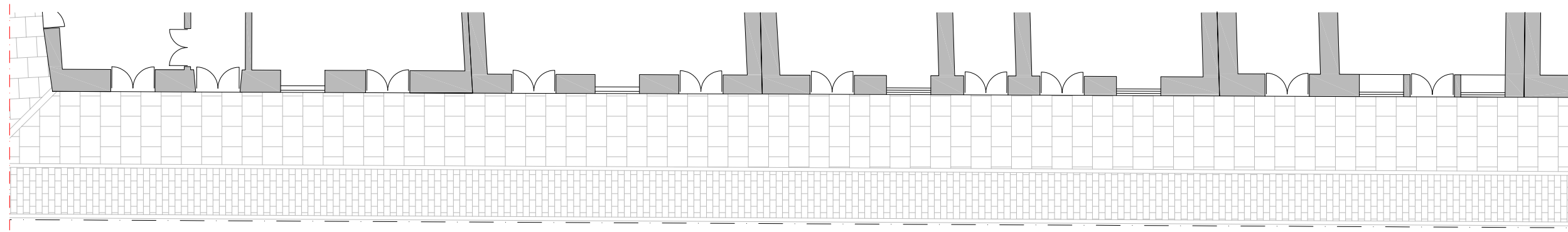

PLANTA

ALZADO GENERAL



LEYENDA

- RÓTULO PROPUESTO
- TABIQUE PROPUESTO
- CARPINTERÍA PROPUESTA
- LUMINARIA

Documento de aprobación definitiva Julio 2005

**PLAN ESPECIAL
DE PROTECCIÓN DEL CONJUNTO HISTÓRICO**



EXCELENTÍSIMO AYUNTAMIENTO DE
SAN CRISTÓBAL DE LA LAGUNA

Plano
PROYECTOS DE ESPACIOS PÚBLICOS

Situación Calle Herradores - Mz 25
Entre: Callejón Maquila Y: Plaza Doctor Olvera



ARQUITECTURA URBANISMO COOPERACIÓN S.L.

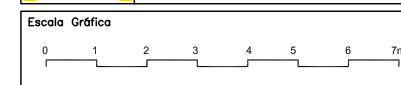

Fecha JULIO - 2005
Form. Original DIN A3
Ploteo 1=1
Escala 1/150
Ref.Cod EP HERRADORES MZ25-MZ26.dwg

Número
08



ALZADO

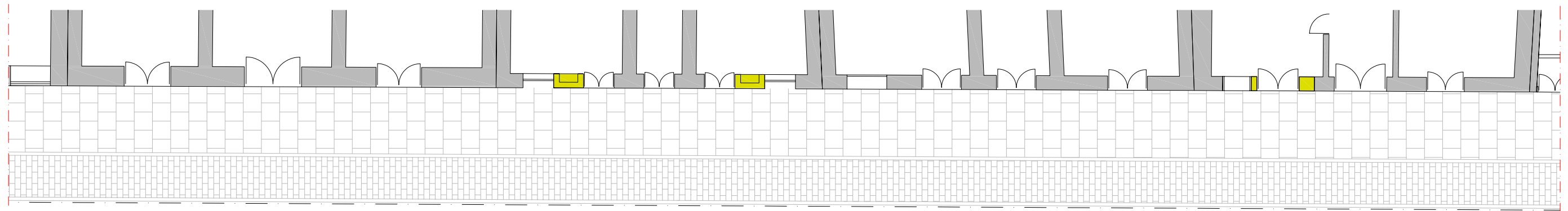

PLANTA

ALZADO GENERAL



LEYENDA

- RÓTULO PROPUESTO
 - TABIQUE PROPUESTO
 - CARPINTERÍA PROPUESTA
 - LUMINARIA
- TABIQUE PROPUESTO
 - LUMINARIA

Documento de aprobación definitiva Julio 2005

**PLAN ESPECIAL
DE PROTECCIÓN DEL CONJUNTO HISTÓRICO**



EXCELENTÍSIMO AYUNTAMIENTO DE
SAN CRISTÓBAL DE LA LAGUNA

Plano PROYECTOS DE ESPACIOS PÚBLICOS	Situación Calle Herradores - Mz 25
Entre: Callejón Maquila	Y: Plaza Doctor Olvera

auc ARQUITECTURA URBANISMO COOPERACIÓN S.L.

Escala Gráfica 0 1 2 3 4 5 6 7m	Fecha JULIO - 2005	Escala 1/150	Número 09
Form. Original DIN A3	Ploteo 1=1	Ref.Cod EP HERRADORES MZ25-MZ26.dwg	



ALZADO

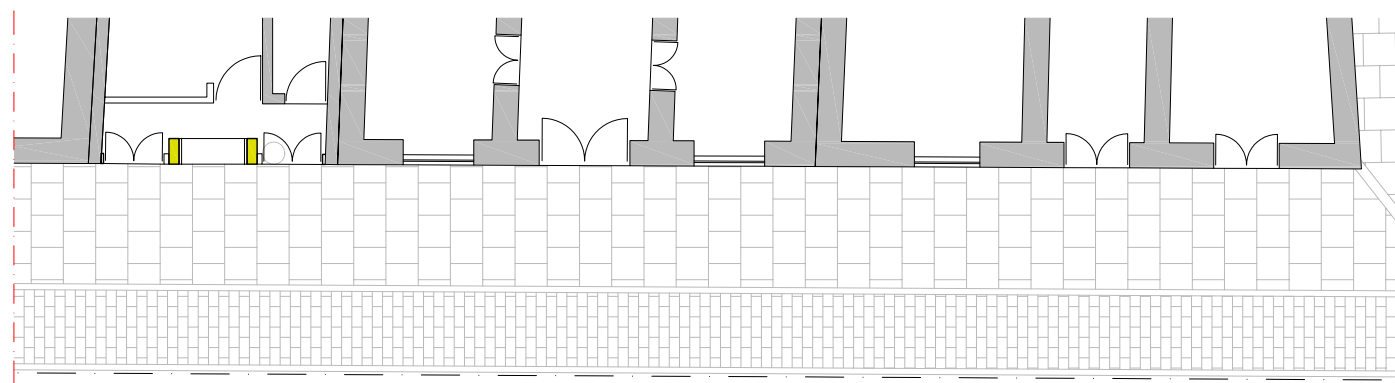

PLANTA

Documento de aprobación definitiva Julio 2005

**PLAN ESPECIAL
DE PROTECCIÓN DEL CONJUNTO HISTÓRICO**



EXCELENTÍSIMO AYUNTAMIENTO DE
SAN CRISTÓBAL DE LA LAGUNA

Plano	Situación	Calle Herradores - Mz 25
PROYECTOS DE ESPACIOS PÚBLICOS	Entre:	Callejón Maquila Y: Plaza Doctor Olvera

auc ARQUITECTURA URBANISMO COOPERACIÓN S.L.

Escala Gráfica	Fecha	JULIO - 2005	Escala	1/150	Número	10
0 1 2 3 4 5 6 7m	Form. Original	DIN A3	Ploteo	1=1	Ref.Cod	EP HERRADORES MZ25-MZ26.dwg

ALZADO GENERAL



LEYENDA

- RÓTULO PROPUESTO
- TABIQUE PROPUESTO
- CARPINTERÍA PROPUESTA
- LUMINARIA



ALZADO

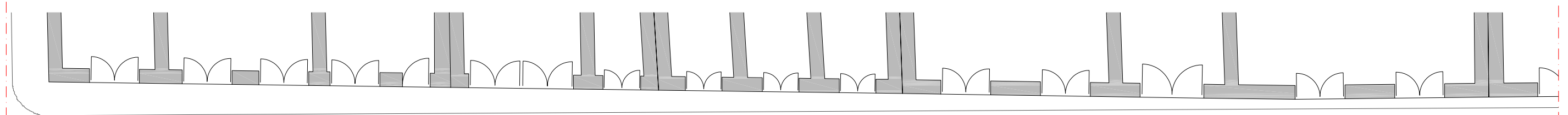

PLANTA

Documento de aprobación definitiva Julio 2005

**PLAN ESPECIAL
DE PROTECCIÓN DEL CONJUNTO HISTÓRICO**



EXCELENTÍSIMO AYUNTAMIENTO DE
SAN CRISTÓBAL DE LA LAGUNA

Plano	Situación	Calle Herradores - Mz 26
PROYECTOS DE ESPACIOS PÚBLICOS	Entre:	Plaza Doctor Olivera Y: Calle Antonio Ceroto

auc ARQUITECTURA URBANISMO COOPERACIÓN S.L.

Escala Gráfica	Fecha	JULIO - 2005	Escala	1/150	Número	11
0 1 2 3 4 5 6 7m	Form. Original	DIN A3	Ploteo	1=1	Ref.Cod	EP HERRADORES MZ25-MZ26.dwg

ALZADO GENERAL

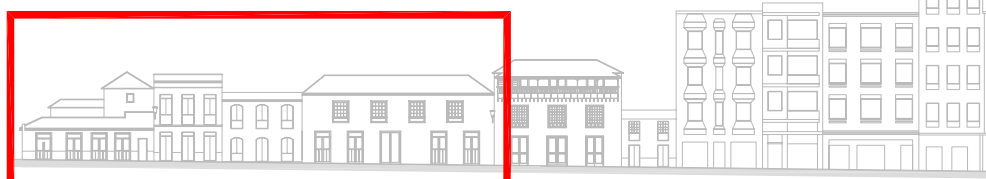

LEYENDA

- RÓTULO EXISTENTE
- CABLEADO
- DETERIORO EN FACHADA
- VEGETACIÓN
- LUMINARIA



ALZADO

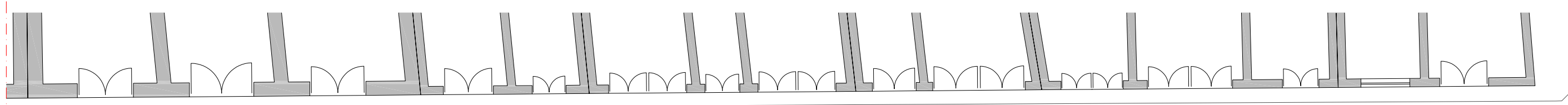

PLANTA

Documento de aprobación definitiva Julio 2005

**PLAN ESPECIAL
DE PROTECCIÓN DEL CONJUNTO HISTÓRICO**



EXCELENTÍSIMO AYUNTAMIENTO DE
SAN CRISTÓBAL DE LA LAGUNA

Plano PROYECTOS DE ESPACIOS PÚBLICOS	Situación Calle Herradores - Mz 26	
	Entre: Plaza Doctor Olivera	Y: Calle Antonio Ceroto

auc ARQUITECTURA URBANISMO COOPERACIÓN S.L.

Escala Gráfica 0 1 2 3 4 5 6 7m	Fecha JULIO - 2005	Escala 1/150	Número 12
Form. Original DIN A3	Ploteo 1=1	Ref.Cod EP HERRADORES MZ25-MZ26.dwg	

ALZADO GENERAL



LEYENDA

- RÓTULO EXISTENTE
- CABLEADO
- DETERIORO EN FACHADA
- VEGETACIÓN
- LUMINARIA



ALZADO

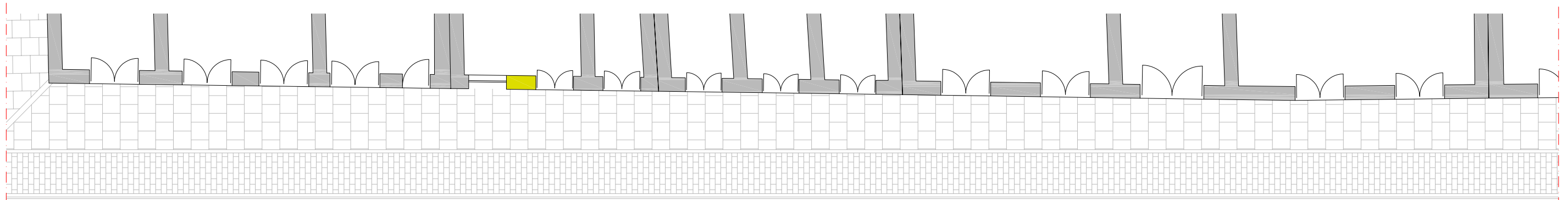

PLANTA

Documento de aprobación definitiva Julio 2005

**PLAN ESPECIAL
DE PROTECCIÓN DEL CONJUNTO HISTÓRICO**



EXCELENTÍSIMO AYUNTAMIENTO DE
SAN CRISTÓBAL DE LA LAGUNA

Plano PROYECTOS DE ESPACIOS PÚBLICOS	Situación Calle Herradores - Mz 26
Entre: Plaza Doctor Olivera	Y: Calle Antonio Ceroto

auc ARQUITECTURA URBANISMO COOPERACIÓN S.L.

Escala Gráfica 0 1 2 3 4 5 6 7m	Fecha JULIO - 2005	Escala 1/150	Número 13
Form. Original DIN A3	Ploteo 1=1	Ref.Cod EP HERRADORES MZ25-MZ26.dwg	

ALZADO GENERAL



LEYENDA

- RÓTULO PROPUESTO
- TABIQUE PROPUESTO
- CARPINTERÍA PROPUESTA
- LUMINARIA



ALZADO

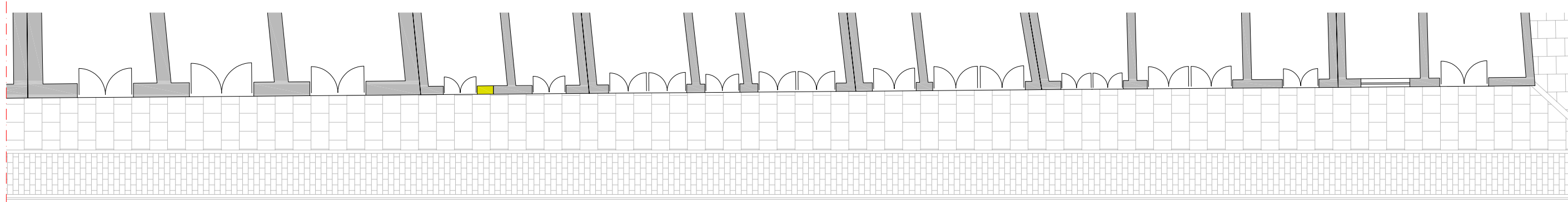

PLANTA

Documento de aprobación definitiva Julio 2005

**PLAN ESPECIAL
DE PROTECCIÓN DEL CONJUNTO HISTÓRICO**



EXCELENTÍSIMO AYUNTAMIENTO DE
SAN CRISTÓBAL DE LA LAGUNA

Plano	Situación	
PROYECTOS DE ESPACIOS PÚBLICOS	Calle Herradores - Mz 26	
	Entre:	Y:
	Plaza Doctor Olivera	Calle Antonio Ceroto

auc ARQUITECTURA URBANISMO COOPERACIÓN S.L.

Escala Gráfica	Fecha	Escala	Número
0 1 2 3 4 5 6 7m	JULIO - 2005	1/150	14
Form. Original	Ploteo	Ref.Cod	
DIN A3	1=1	EP HERRADORES MZ25-MZ26.dwg	

ALZADO GENERAL



LEYENDA

- RÓTULO PROPUESTO
- TABIQUE PROPUESTO
- CARPINTERÍA PROPUESTA
- LUMINARIA



ALZADO

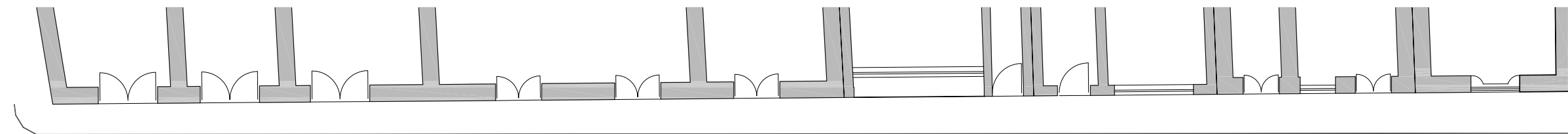

PLANTA

Documento de aprobación definitiva Julio 2005

**PLAN ESPECIAL
DE PROTECCIÓN DEL CONJUNTO HISTÓRICO**



EXCELENTÍSIMO AYUNTAMIENTO DE
SAN CRISTÓBAL DE LA LAGUNA

Plano	Situación	Calle Herradores - Mz 29
PROYECTOS DE ESPACIOS PÚBLICOS	Entre:	Calle Nuñez de la Peña Y: Callejón Maquila

auc ARQUITECTURA URBANISMO COOPERACIÓN S.L.

Escala Gráfica	Fecha	JULIO - 2005	Escala	1/150	Número	15
0 1 2 3 4 5 6 7m	Form. Original	Ploteo	Ref.Cod	EP HERRADORES MZ29-MZ30.dwg		
	DIN A3	1=1				

ALZADO GENERAL



LEYENDA

- RÓTULO EXISTENTE
- VEGETACIÓN
- CABLEADO
- LUMINARIA
- DETERIORO EN FACHADA

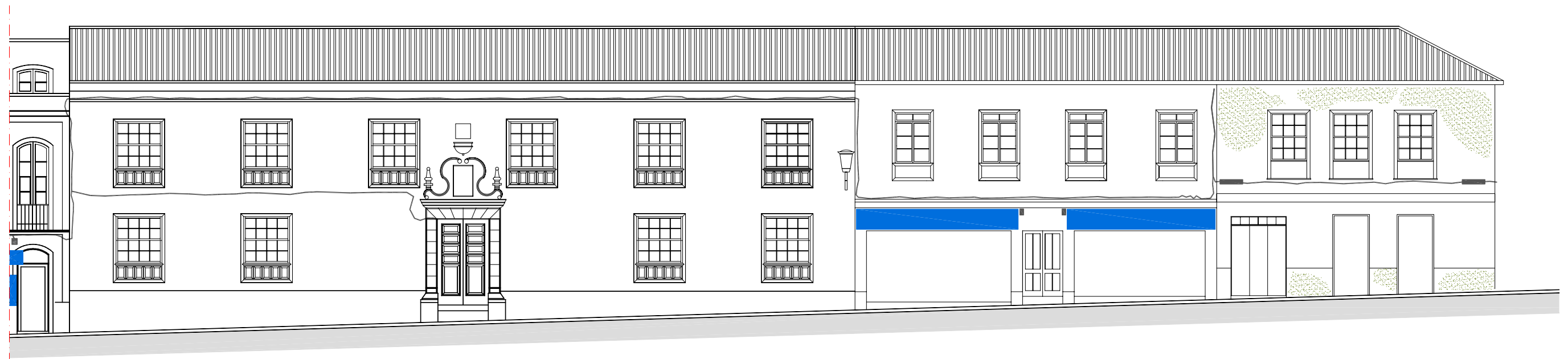

ALZADO

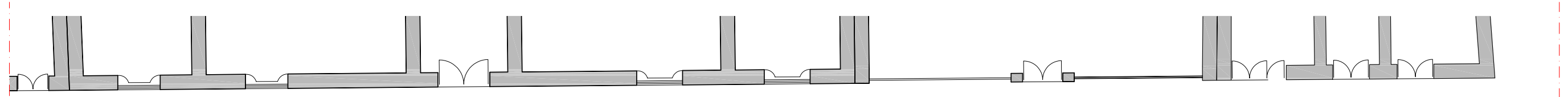

PLANTA

Documento de aprobación definitiva Julio 2005

PLAN ESPECIAL DE PROTECCIÓN DEL CONJUNTO HISTÓRICO

EXCELENTÍSIMO AYUNTAMIENTO DE SAN CRISTÓBAL DE LA LAGUNA

Plano: PROYECTOS DE ESPACIOS PÚBLICOS Situación: Calle Herradores - Mz 29
 Entre: Calle Nuñez de la Peña Y: Callejón Maquila

auc ARQUITECTURA URBANISMO COOPERACIÓN S.L.

Escala Gráfica: 0 1 2 3 4 5 6 7m Fecha: JULIO - 2005 Escala: 1/150 Número: 16
 Form. Original: DIN A3 Ploteo: 1=1 Ref.Cad: EP HERRADORES MZ29-MZ30.dwg

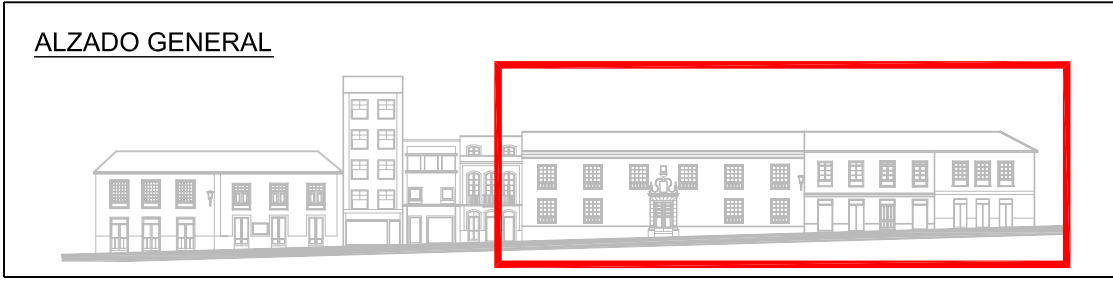

LEYENDA

- RÓTULO EXISTENTE
- CABLEADO
- DETERIORO EN FACHADA
- VEGETACIÓN
- LUMINARIA



ALZADO

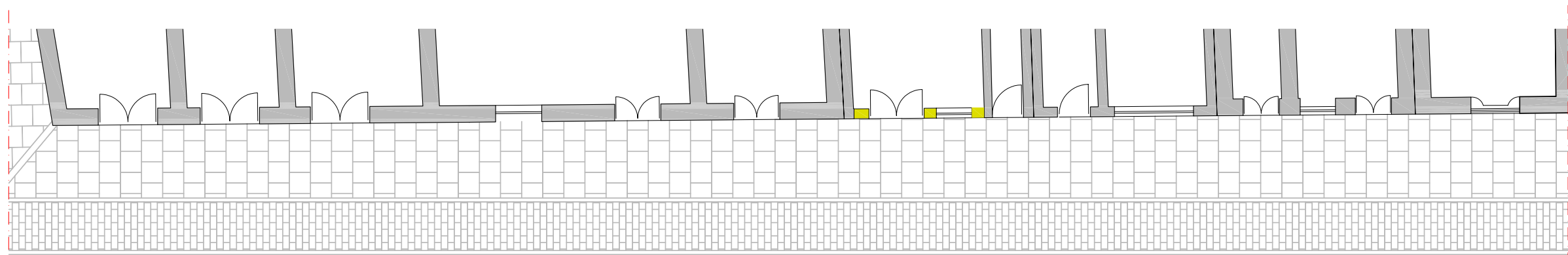

PLANTA

Documento de aprobación definitiva Julio 2005

**PLAN ESPECIAL
DE PROTECCIÓN DEL CONJUNTO HISTÓRICO**



EXCELENTÍSIMO AYUNTAMIENTO DE
SAN CRISTÓBAL DE LA LAGUNA

Plano PROYECTOS DE ESPACIOS PÚBLICOS	Situación Calle Herradores - Mz 29
Entre: Calle Nuñez de la Peña	Y: Callejón Maquila

auc ARQUITECTURA URBANISMO COOPERACIÓN S.L.

Escala Gráfica 0 1 2 3 4 5 6 7m	Fecha JULIO - 2005	Escala 1/150	Número 17
Form. Original DIN A3	Ploteo 1=1	Ref.Cod EP HERRADORES MZ29-MZ30.dwg	

ALZADO GENERAL



LEYENDA

- RÓTULO PROPUESTO
- TABIQUE PROPUESTO
- CARPINTERÍA PROPUESTA
- LUMINARIA



ALZADO

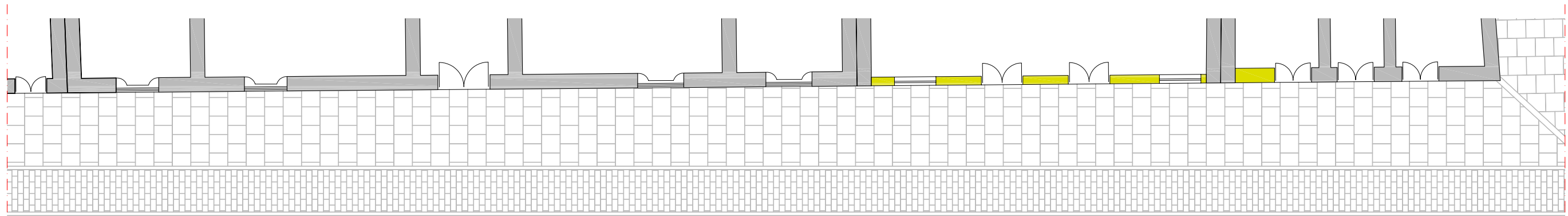

PLANTA

ALZADO GENERAL



LEYENDA

- RÓTULO PROPUESTO
- TABIQUE PROPUESTO
- CARPINTERÍA PROPUESTA
- LUMINARIA

Documento de aprobación definitiva Julio 2005

**PLAN ESPECIAL
DE PROTECCIÓN DEL CONJUNTO HISTÓRICO**



EXCELENTÍSIMO AYUNTAMIENTO DE
SAN CRISTÓBAL DE LA LAGUNA

Plano PROYECTOS DE ESPACIOS PÚBLICOS	Situación Calle Herradores - Mz 29
	Entre: Calle Nuñez de la Peña Y: Callejón Maquila

auc ARQUITECTURA URBANISMO COOPERACIÓN S.L.

Escala Gráfica 0 1 2 3 4 5 6 7m	Fecha JULIO - 2005	Escala 1/150	Número 18
Form. Original DIN A3	Ploteo 1=1	Ref.Cod EP HERRADORES MZ29-MZ30.dwg	



ALZADO

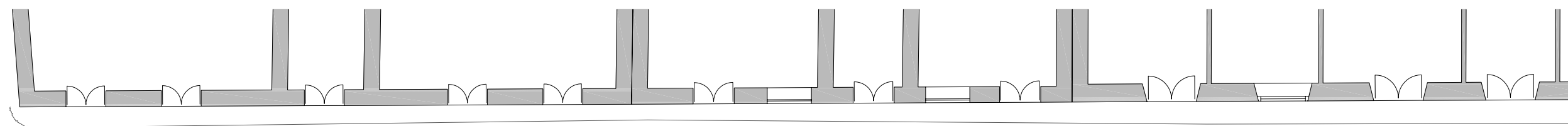

PLANTA

ALZADO GENERAL



LEYENDA

- RÓTULO EXISTENTE
- CABLEADO
- DETERIORO EN FACHADA
- VEGETACIÓN
- LUMINARIA

Documento de aprobación definitiva Julio 2005

PLAN ESPECIAL DE PROTECCIÓN DEL CONJUNTO HISTÓRICO



EXCELENTÍSIMO AYUNTAMIENTO DE SAN CRISTÓBAL DE LA LAGUNA

Plano PROYECTOS DE ESPACIOS PÚBLICOS	Situación Calle Herradores - Mz 30
	Entre: Calle Antonio Cerolo Y: Calle Nuñez de la Peña

auc ARQUITECTURA URBANISMO COOPERACIÓN S.L.

Escala Gráfica 0 1 2 3 4 5 6 7m	Fecha JULIO - 2005	Escala 1/150	Número 19
Form. Original DIN A3	Ploteo 1=1	Ref.Cod EP HERRADORES MZ29-MZ30.dwg	

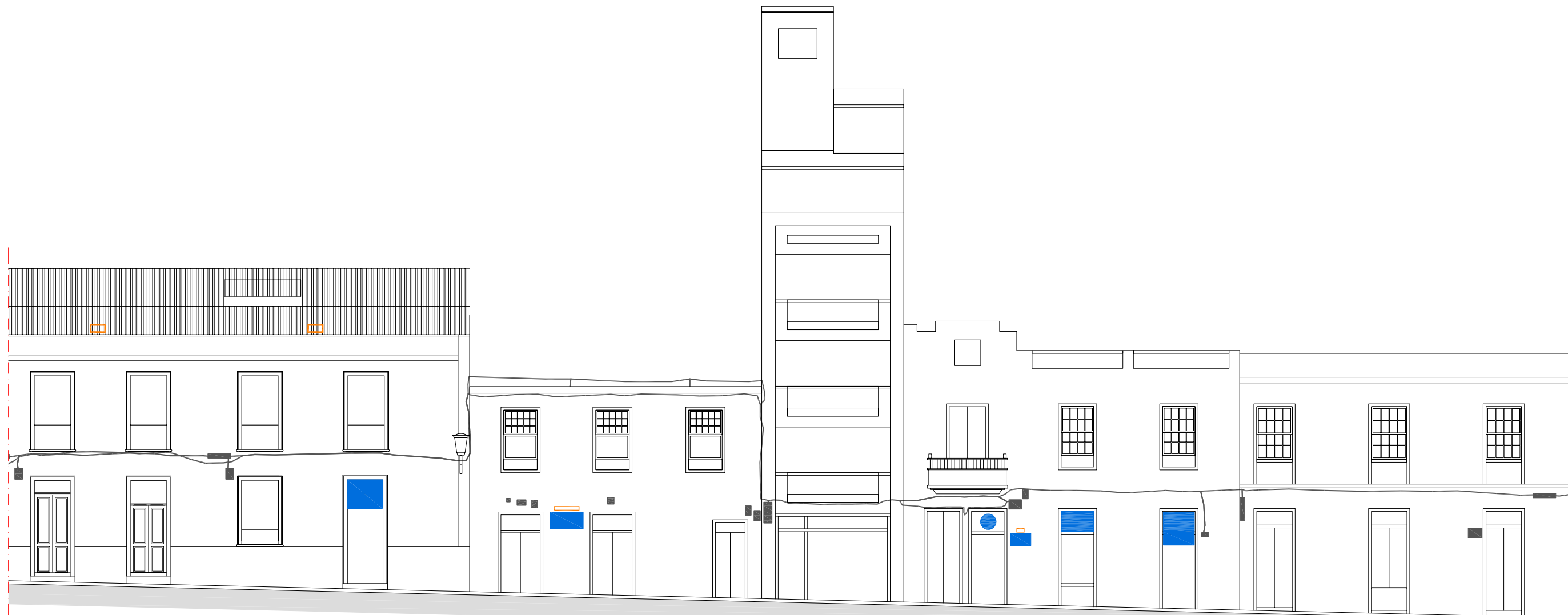

ALZADO

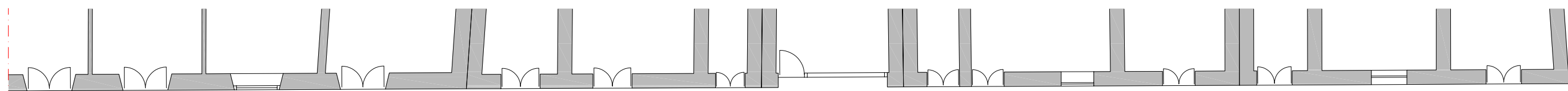

PLANTA

ALZADO GENERAL



LEYENDA

- RÓTULO EXISTENTE
- CABLEADO
- DETERIORO EN FACHADA
- VEGETACIÓN
- LUMINARIA

Documento de aprobación definitiva Julio 2005

**PLAN ESPECIAL
DE PROTECCIÓN DEL CONJUNTO HISTÓRICO**



EXCELENTÍSIMO AYUNTAMIENTO DE
SAN CRISTÓBAL DE LA LAGUNA

Plano PROYECTOS DE ESPACIOS PÚBLICOS	Situación Calle Herradores - Mz 30	
	Entre: Calle Antonio Cerolo	Y: Calle Nuñez de la Peña

auc ARQUITECTURA URBANISMO COOPERACIÓN S.L.

Escala Gráfica 0 1 2 3 4 5 6 7m	Fecha JULIO - 2005	Escala 1/150	Número 20
Form. Original DIN A3	Ploteo 1=1	Ref.Cod EP HERRADORES MZ29-MZ30.dwg	



ALZADO

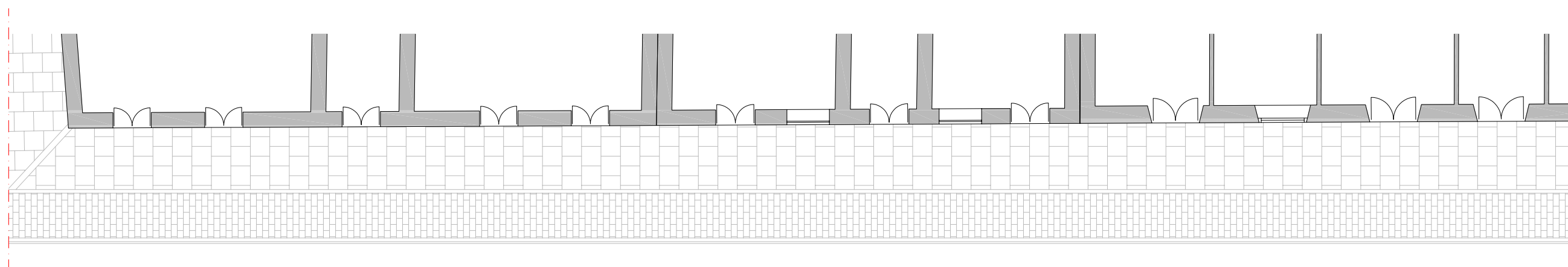

PLANTA

Documento de aprobación definitiva Julio 2005

**PLAN ESPECIAL
DE PROTECCIÓN DEL CONJUNTO HISTÓRICO**



EXCELENTÍSIMO AYUNTAMIENTO DE
SAN CRISTÓBAL DE LA LAGUNA

Plano	Situación	
PROYECTOS DE ESPACIOS PÚBLICOS	Calle Herradores - Mz 30	
	Entre:	Y:
	Calle Antonio Cerolo	Calle Nuñez de la Peña

auc ARQUITECTURA URBANISMO COOPERACIÓN S.L.

Escala Gráfica	Fecha	Fecha	Escala	Número
0 1 2 3 4 5 6 7m	JULIO - 2005	JULIO - 2005	1/150	21
Form. Original	Ploteo	Ref.Cod	EP HERRADORES MZ29-MZ30.dwg	
DIN A3	1=1			

ALZADO GENERAL



LEYENDA

- RÓTULO PROPUESTO
- TABIQUE PROPUESTO
- CARPINTERÍA PROPUESTA
- LUMINARIA



ALZADO

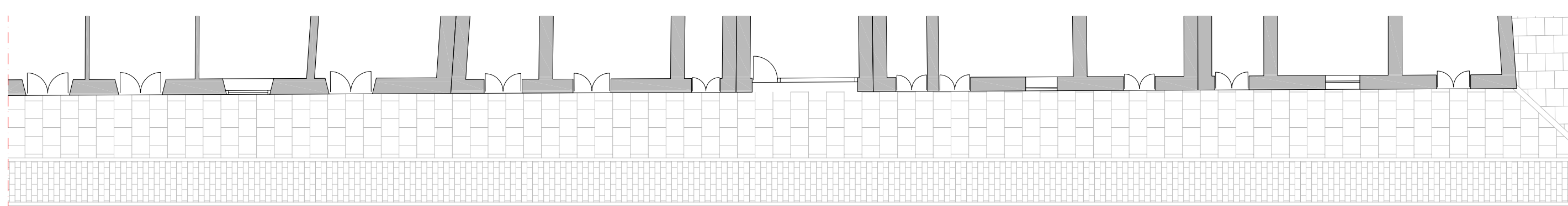

PLANTA

ALZADO GENERAL



LEYENDA

- RÓTULO PROPUESTO
- TABIQUE PROPUESTO
- CARPINTERÍA PROPUESTA
- LUMINARIA

Documento de aprobación definitiva Julio 2005

**PLAN ESPECIAL
DE PROTECCIÓN DEL CONJUNTO HISTÓRICO**



EXCELENTÍSIMO AYUNTAMIENTO DE
SAN CRISTÓBAL DE LA LAGUNA

Plano PROYECTOS DE ESPACIOS PÚBLICOS	Situación Calle Herradores - Mz 30
	Entre: Calle Antonio Cerolo Y: Calle Nuñez de la Peña

auc ARQUITECTURA URBANISMO COOPERACIÓN S.L.

Escala Gráfica 0 1 2 3 4 5 6 7m	Fecha JULIO - 2005	Escala 1/150	Número 22
Form. Original DIN A3	Ploteo 1=1	Ref.Cod EP HERRADORES MZ29-MZ30.dwg	