

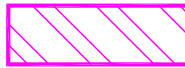







Delimitación de Parcelas - Mz 14188 (Mz94)

-  ÁREA DE PROTECCIÓN
-  ÁREA LIBRE DE PROTECCIÓN
-  ÁREA DE MOVIMIENTO DE BAJA DENSIDAD
-  ÁREA LIBRE OBLIGATORIA
-  ÁREA DE MOVIMIENTO (I planta)
-  ÁREA DE MOVIMIENTO (II planta)
-  ÁREA DE MOVIMIENTO (III planta)
-  ELEMENTOS A ELIMINAR

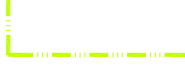
Documento de aprobación definitiva Julio 2005

PLAN ESPECIAL DE PROTECCIÓN DEL CONJUNTO HISTÓRICO			
EXCELENTÍSIMO AYUNTAMIENTO DE SAN CRISTÓBAL DE LA LAGUNA			
Plano	ORDENANZA DE MANZANA		Referencia Catastral 14188
	Manzana	Parcela	TODAS
	94		
auc ARQUITECTURA URBANISMO COOPERACIÓN S.L.			
Escala Gráfica	Fecha	Escala	Número
	JULIO - 2005	1/500	01
	Form. Original	Ploteo	Ref.Cad
	DIN A3	1000=750	MZ94 Ordenanza.dwg

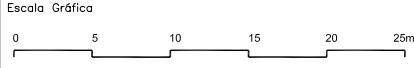
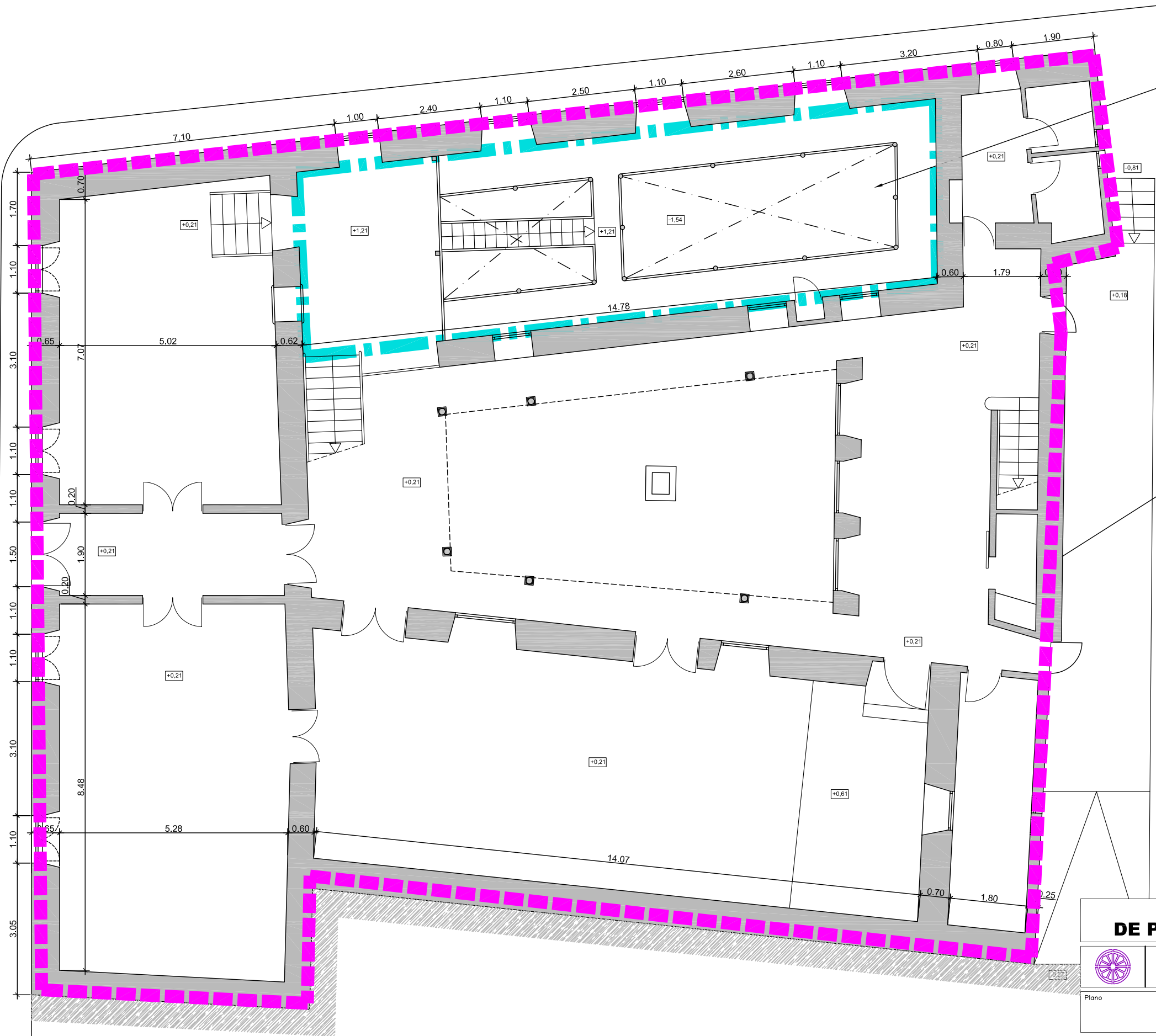

ÁREA DE CONSTRUCCIÓN
Se deberá redistribuir esta crujía sin
trasformar su envoltente y volumetría.

ÁREA DE PROTECCIÓN

Documento de aprobación definitiva Julio 2005

**PLAN ESPECIAL
DE PROTECCIÓN DEL CONJUNTO HISTÓRICO**

EXCELENTÍSIMO AYUNTAMIENTO DE
SAN CRISTÓBAL DE LA LAGUNA

Plano	ORDENANZA		
	Situación	Plaza del Adelantado c/v Calle Las Quinteras	
	Manzana	94	Parcela 03

auc ARQUITECTURA URBANISMO COOPERACIÓN S.L.

Escala Gráfica	0 0.5 1 2 3 4 5m	Fecha	JULIO-2005	Escala	1/100	Número	08
		Form. Original	Ploteo	Ref.Cad			
		DIN A3	1000=100	08-MZ94P03 ordenanza.dwg			

MZ CATASTRAL 14188 MZ 94

Manzana	94	
Parcela	3	La casa Anchieta
Dirección		Las Quinteras, 2 esq. Pza. Adelantado, 12
Referencia catastral		14188- 03
Protección anterior		Monumental 1
Protección propuesta		Integral 2
Elementos protegidos		La estructura de la casa y su tipología.
Plantas elementos protegidos	SI	2
Visitada	SI	
Remontas permitidas	NO	
Elementos a eliminar	--	
Elementos a recuperar		Cubiertas.
Segregación permitida	NO	
Nueva edificación permitida	SI	Área de construcción en la que se deberá redistribuir la crujía lateral sin transformar su estructura portante, cubierta ni volumetría, para proteger la tipología de la casa.
Plantas de la nueva edificación	2	
Patio		Conservación.
Condiciones de uso		Dotacional casa-museo.
% Ocupación máxima permitida		La existente.
Fachada		Se protege volúmenes, texturas, carpinterías y acabados.