

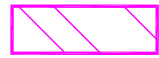







Delimitación de Parcelas - Mz 14179 (Mz92)

* EDIFICACIÓN NO CATALOGADA SERÁ DE APLICACIÓN LA ORDENANZA GENERAL. SE PERMITIRÁN:
 I PLANTA DE ALTURA.
 II PLANTAS DE ALTURAS.
 III PLANTAS DE ALTURAS.
 IV PLANTAS DE ALTURAS.

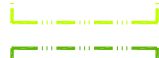
-  ÁREA DE PROTECCIÓN
-  ÁREA LIBRE DE PROTECCIÓN
-  ÁREA DE MOVIMIENTO DE BAJA DENSIDAD
-  ÁREA LIBRE OBLIGATORIA
-  ÁREA DE MOVIMIENTO (I planta)
-  ÁREA DE MOVIMIENTO (II planta)
-  ÁREA DE MOVIMIENTO (III planta)
-  ELEMENTOS A ELIMINAR

Documento de aprobación definitiva Julio 2005

PLAN ESPECIAL DE PROTECCIÓN DEL CONJUNTO HISTÓRICO			
EXCELENTÍSIMO AYUNTAMIENTO DE SAN CRISTÓBAL DE LA LAGUNA			
Plano	ORDENANZA DE MANZANA	Referencia Catastral	14179
		Manzana	92 Parcela TODAS
 ARQUITECTURA URBANISMO COOPERACIÓN S.L.			
Escala Gráfica	Fecha	Escala	Número
0 5 10 15 20 25m	JULIO - 2005	1/500	01
	Form. Original	Ploteo	Ref. Cad
	DIN A3	1000=750	MZ92 Ordenanza.dwg

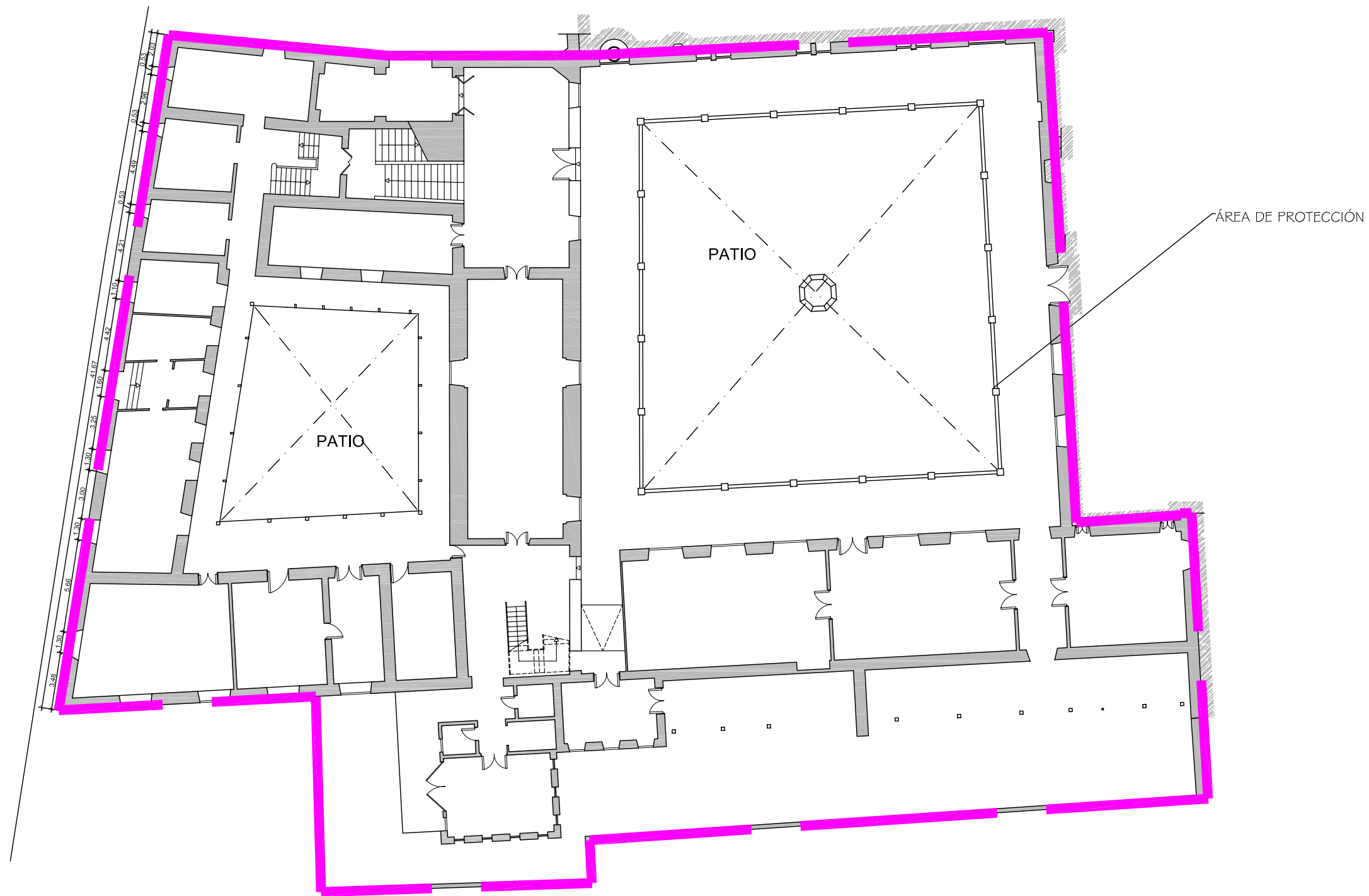

Todo el complejo se protege. Se redactará un plan director, al que deberán remitirse para cualquier intervención.

Documento de aprobación definitiva Julio 2005

PLAN ESPECIAL DE PROTECCIÓN DEL CONJUNTO HISTÓRICO			
EXCELENTÍSIMO AYUNTAMIENTO DE SAN CRISTÓBAL DE LA LAGUNA			
Plano	PLANTA BAJA	Situación	Calle Sto. Domingo, nº6
		Manzana	92 Parcela 01
auc		ARQUITECTURA URBANISMO COOPERACIÓN S.L.	
Escala Gráfica	Fecha	Escala	Número
0 2 4 6 8 10 12 14m	JULIO-2005	1/300	01
Form. Original DIN A3	Ploteo 1000=300	Ref.Cad	01-MZ92P01 Planta Baja.dwg

MZ CATASTRAL 14179 MZ 92

Manzana	92	
Parcela	1	Ex-Convento de Santo Domingo
Dirección		Santo Domingo , 6
Referencia catastral		14179- 01
Protección anterior		Monumental 2
Protección propuesta		Integral 2
Elementos protegidos		Toda la edificación catalogada.
Plantas elementos protegidos	2	
Visitada	SI	
Remontas permitidas	NO	
Elementos a eliminar	...	Pendiente del plan director.
Elementos a recuperar	...	Pendiente del plan director.
Segregación permitida	NO	
Nueva edificación permitida	...	Con la salvedad de que el Plan director proponga alguna incorporación que sea aprobada.
Plantas de la nueva edificación	...	Con la salvedad de que el Plan director proponga alguna incorporación que sea aprobada.
Patio		Pendiente del plan director.
Condiciones de uso		Dotacional cultural.
% Ocupación máxima permitida		Pendiente del plan director.
Fachada		Restauración y conservación de carpinterías, acabados, se protegen volúmenes, texturas vanos y muros.