

Delimitación de Parcelas - Mz 13189 (Mz83)

- ORDENACIÓN SUSPENDIDA PENDIENTE DE INFORMACIÓN PÚBLICA
- * EDIFICACIÓN NO CATALOGADA SERÁ DE APLICACIÓN LA ORDENANZA GENERAL. SE PERMITIRÁN:
 - I PLANTA DE ALTURA.
 - II PLANTAS DE ALTUAS.
 - III PLANTAS DE ALTURAS.
 - IV PLANTAS DE ALTURAS.

- ÁREA DE PROTECCIÓN
- ÁREA LIBRE DE PROTECCIÓN
- ÁREA DE MOVIMIENTO DE BAJA DENSIDAD
- ÁREA LIBRE OBLIGATORIA
- ÁREA DE MOVIMIENTO (I planta)
- ÁREA DE MOVIMIENTO (II planta)
- ÁREA DE MOVIMIENTO (III planta)
- ELEMENTOS A ELIMINAR



Documento de aprobación definitiva Julio 2005

PLAN ESPECIAL DE PROTECCIÓN DEL CONJUNTO HISTÓRICO			
EXCELENTÍSIMO AYUNTAMIENTO DE SAN CRISTÓBAL DE LA LAGUNA			
Plano	ORDENANZA DE MANZANA	Referencia Catastral	Manzana nº 13189
		Manzana	83 Parcela TODAS
		ARQUITECTURA URBANISMO COOPERACIÓN S.L.	
Escala Gráfica	Fecha	Escala	Número
0 5 10 15 20 25m	JULIO - 2005	1/500	01
	Form. Original	Ref. Cad	
	DIN A3	1000-500	MZ83 Ordenanza.dwg

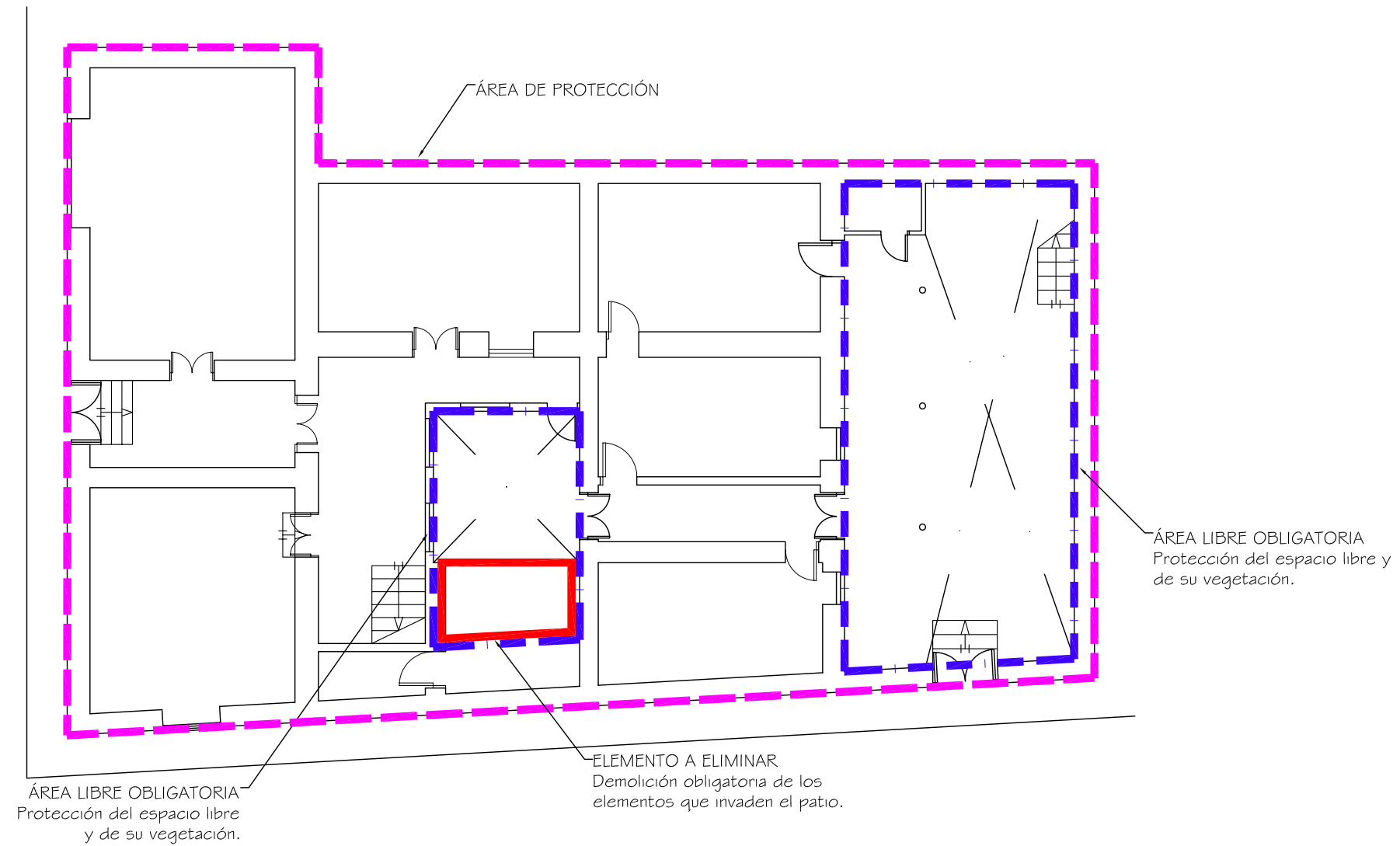
Ordenación suspendida pendiente de información pública



Documento de aprobación definitiva Julio 2005

PLAN ESPECIAL DE PROTECCIÓN DEL CONJUNTO HISTÓRICO			
 EXCELENTÍSIMO AYUNTAMIENTO DE SAN CRISTÓBAL DE LA LAGUNA			
Plano ORDENANZA		Situación C/ Consistorio nº13	
		Manzana 83	Parcela 01
 ARQUITECTURA URBANISMO COOPERACIÓN S.L.			
Escala Gráfica 0 1 2 3 4 5 6 7m		Fecha JULIO-2005	Escala 1/150
Form. Original DIN A3	Ploteo 1000=150	Ref.Cad 09-MZ83P01 Ordenanza.dwg	Número 09

MZ CATASTRAL 13189 MZ 83

Manzana	83	
Parcela	1	
Dirección		Consistorio, Nº13
Referencia catastral		13189- 1
Protección anterior		EST 3
Protección propuesta		AMBIENTAL 1
Elementos protegidos		Todo el inmueble.
Plantas elementos protegidos	2	
Visitada	SI	
Remontas permitidas	NO	
Elementos a eliminar	--	
Elementos a recuperar	--	
Segregación permitida	NO	
Nueva edificación permitida	NO	
Plantas de la nueva edificación	--	
Patio	SI	Reparar los patios.
Condiciones de uso		Z1CH
% Ocupación máxima permitida		La existente.
Fachada		Se protege volúmenes, texturas, carpinterías y acabados.