

Delimitación de Parcelas - Mz 13179 (Mz81)

- \* EDIFICACIÓN NO CATALOGADA SERÁ DE APLICACIÓN LA ORDENANZA GENERAL. SE PERMITIRÁN:
- I PLANTA DE ALTURA.
  - II PLANTAS DE ALTURAS.
  - III PLANTAS DE ALTURAS.
  - IV PLANTAS DE ALTURAS.

- ÁREA DE PROTECCIÓN
- ÁREA LIBRE DE PROTECCIÓN
- ÁREA DE MOVIMIENTO DE BAJA DENSIDAD
- ÁREA LIBRE OBLIGATORIA
- ÁREA DE MOVIMIENTO (I planta)
- ÁREA DE MOVIMIENTO (II planta)
- ÁREA DE MOVIMIENTO (III planta)
- ELEMENTOS A ELIMINAR

Documento de aprobación definitiva Julio 2005

<b>PLAN ESPECIAL DE PROTECCIÓN DEL CONJUNTO HISTÓRICO</b>			
EXCELENTÍSIMO AYUNTAMIENTO DE SAN CRISTÓBAL DE LA LAGUNA			
Plano	ORDENANZA DE MANZANA	Referencia Catastral	Manzana nº 13179
		Manzana	81 Parcela TODAS
		ARQUITECTURA URBANISMO COOPERACIÓN S.L.	
Escala Gráfica	Fecha	Escala	Número
0 5 10 15 20 25m	JULIO - 2005	1/500	<b>01</b>
Form. Original DIN A3	Ploteo 1000=500	Ref. Cad MZ81 Ordenanza.dwg	

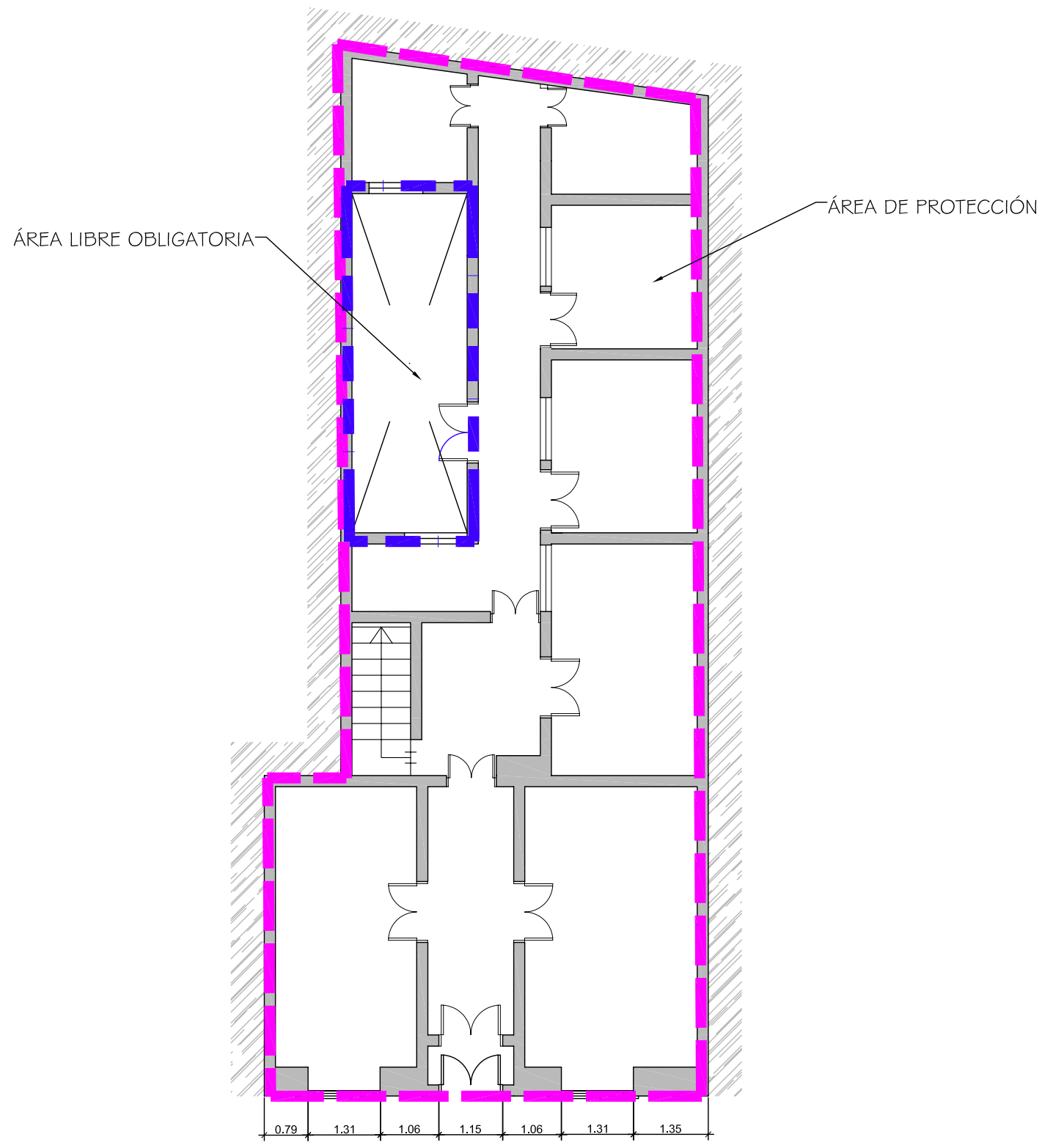

Documento de aprobación definitiva Julio 2005

**PLAN ESPECIAL  
DE PROTECCIÓN DEL CONJUNTO HISTÓRICO**



EXCELENTÍSIMO AYUNTAMIENTO DE  
SAN CRISTÓBAL DE LA LAGUNA

Plano	ORDENANZAS	Situación	C/ OBISPO RUIZ CABAL nº 12
		Manzana	81 Parcela 07

**auc** ARQUITECTURA URBANISMO COOPERACIÓN S.L.

Escala Gráfica	Fecha	Escala	Número
0 0.5 1 1.5 2 2.5 3 3.5 4 4.5 5m	JULIO-2005	1/100	06
Form. Original DIN A3	Ploteo 1000=100	Ref.Cad 06-MZ81P07 Ordenanzas.dwg	

**MZ CATASTRAL 13179 MZ 81**

<b>Manzana</b>	<b>81</b>	
<b>Parcela</b>	<b>7</b>	
<b>Dirección</b>		<b>Obispo R. Cabal, 12</b>
<b>Referencia catastral</b>		13179- 7
<b>Protección anterior</b>		Estructural 3
<b>Protección propuesta</b>		<b>Ambiental 1</b>
<b>Elementos protegidos</b>		La edificación tradicional.
<b>Plantas elementos protegidos</b>	2	
<b>Visitada</b>	<u>SI</u>	
<b>Remontas permitidas</b>	NO	
<b>Elementos a eliminar</b>	NO	
<b>Elementos a recuperar</b>		Recuperación general del inmueble.
<b>Segregación permitida</b>	NO	
<b>Nueva edificación permitida</b>	NO	
<b>Plantas de la nueva edificación</b>	0	
<b>Patio</b>		Conservación.
<b>Condiciones de uso</b>		Z2CH
<b>% Ocupación máxima permitida</b>		El existente.
<b>Fachada</b>		Se protege volúmenes, texturas, carpinterías y acabados.