

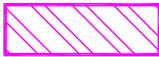







Delimitación de Parcelas - Mz 14233 (Mz79)

*EDIFICACIÓN NO CATALOGADA SERÁ DE APLICACIÓN LA ORDENANZA GENERAL. SE PERMITIRÁN:
 I PLANTA DE ALTURA.
 II PLANTAS DE ALTUAS.
 III PLANTAS DE ALTURAS.
 IV PLANTAS DE ALTURAS.

-  ÁREA DE PROTECCIÓN
-  ÁREA LIBRE DE PROTECCIÓN
-  ÁREA DE MOVIMIENTO DE BAJA DENSIDAD
-  ÁREA LIBRE OBLIGATORIA
-  ÁREA DE MOVIMIENTO (I planta)
-  ÁREA DE MOVIMIENTO (II planta)
-  ÁREA DE MOVIMIENTO (III planta)
-  ELEMENTOS A ELIMINAR

Documento de aprobación definitiva Julio 2005

PLAN ESPECIAL DE PROTECCIÓN DEL CONJUNTO HISTÓRICO

EXCELENTÍSIMO AYUNTAMIENTO DE SAN CRISTÓBAL DE LA LAGUNA

| | | | |
|-------|----------------------|----------------------|------------------|
| Plano | ORDENANZA DE MANZANA | Referencia Catastral | 14233 |
| | | Manzana | 79 Parcela TODAS |

auc ARQUITECTURA URBANISMO COOPERACIÓN S.L.

| | | | | | |
|------------------|--------------|----------|--------------------|--------|-----------|
| Fecha | JULIO - 2005 | Escala | 1/500 | Número | 01 |
| Form. Original | Ploteo | Ref. Cad | MZ79 Ordenanza.dwg | | |
| 0 5 10 15 20 25m | DIN A3 | 1000=750 | | | |

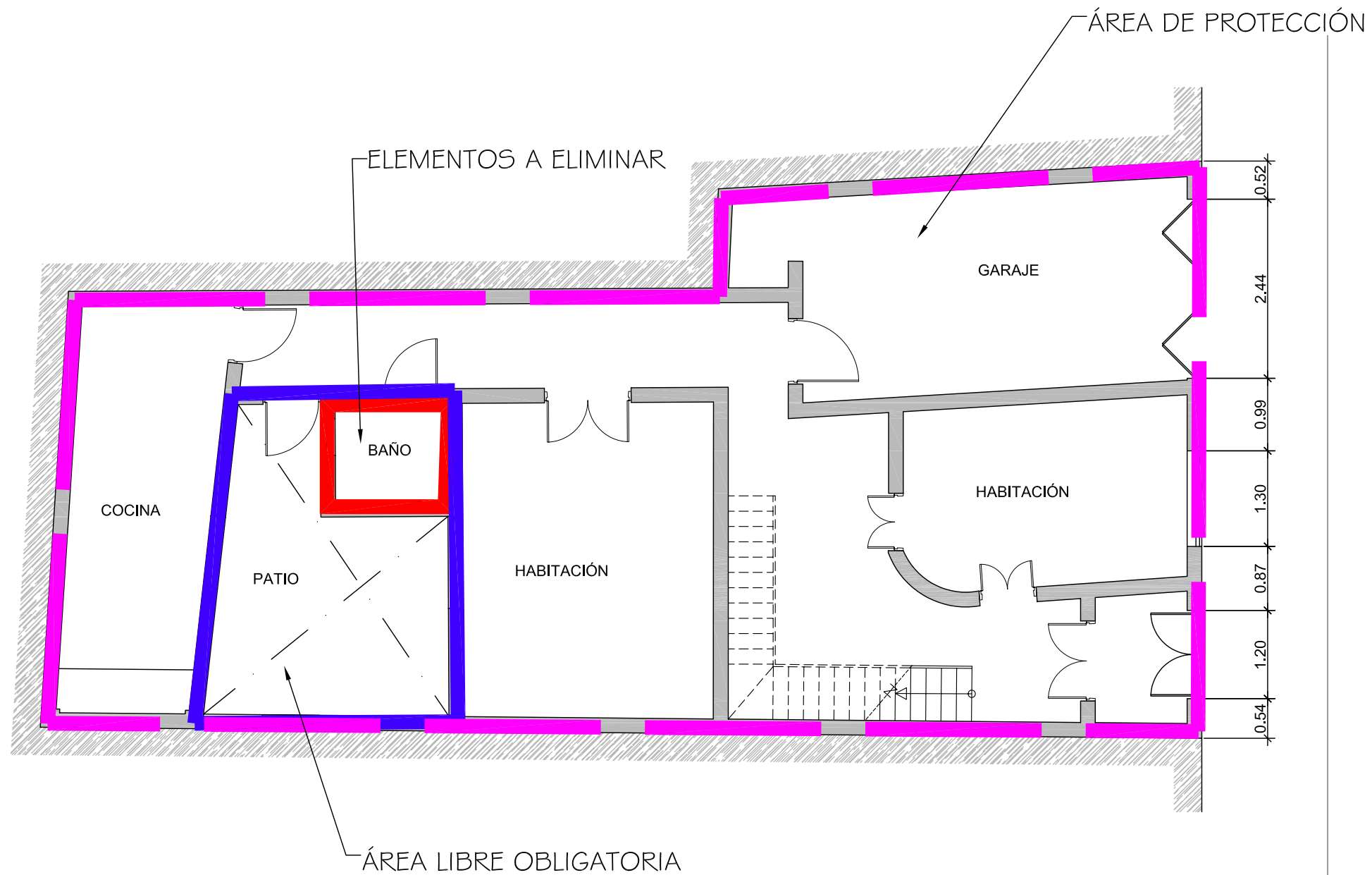

Documento de aprobación definitiva Julio 2005

| | | | |
|---|----------|-------------------------------|-----------|
| PLAN ESPECIAL DE PROTECCIÓN DEL CONJUNTO HISTÓRICO | | | |
| EXCELENTÍSIMO AYUNTAMIENTO DE SAN CRISTÓBAL DE LA LAGUNA | | | |
| Plano | | Situación | |
| ORDENANZAS | | Calle Nava y Grímón, nº 39 | |
| | | Manzana | Parcela |
| | | 79 | 10 |
| auc ARQUITECTURA URBANISMO COOPERACIÓN S.L. | | | |
| Escala Gráfica | | Fecha | Escala |
| 0 0,5 1 1,5 2 2,5 3 3,5 4 4,5 5m | | JULIO-2005 | 1/75 |
| Form. Original | Ploteo | Ref.Cad | Número |
| DIN A3 | 1000=100 | 08- MZ79P10 Ordenanzas.dwg | 08 |

MZ CATASTRAL 14233 MZ 79

| | | |
|--|-----------|--|
| Manzana | 79 | |
| Parcela | 10 | |
| Dirección | | Nava y Grimón, 39 |
| Referencia catastral | | 14233- 10 |
| Protección anterior | | Ambiental 3 |
| Protección propuesta | | Ambiental 1 |
| Elementos protegidos | | La edificación tradicional. |
| Plantas elementos protegidos | 3 | |
| Visitada | SI | |
| Remontas permitidas | NO | |
| Elementos a eliminar | | El volumen que invade el patio. |
| Elementos a recuperar | | Recuperación general del inmueble. |
| Segregación permitida | NO | |
| Nueva edificación permitida | NO | |
| Plantas de la nueva edificación | 0 | |
| Patio | | Área libre obligatoria. |
| Condiciones de uso | | Z3CH |
| % Ocupación máxima permitida | | El existente. |
| Fachada | | Se protege volúmenes, texturas, carpinterías y acabados. |