

Delimitación de Parcelas - Mz 14244 ( Mz69)

- ORDENACIÓN SUSPENDIDA PENDIENTE DE INFORMACIÓN PÚBLICA
- \* EDIFICACIÓN NO CATALOGADA SERÁ DE APLICACIÓN LA ORDENANZA GENERAL. SE PERMITIRÁN:
  - I PLANTA DE ALTURA.
  - II PLANTAS DE ALTURAS.
  - III PLANTAS DE ALTURAS.
  - IV PLANTAS DE ALTURAS.

- ÁREA DE PROTECCIÓN
- ÁREA LIBRE DE PROTECCIÓN
- ÁREA DE MOVIMIENTO DE BAJA DENSIDAD
- ÁREA LIBRE OBLIGATORIA
- ÁREA DE MOVIMIENTO (I planta)
- ÁREA DE MOVIMIENTO (II planta)
- ÁREA DE MOVIMIENTO (III planta)
- ELEMENTOS A ELIMINAR
- ÁREA DE CONSTRUCCIÓN OBLIGATORIA

Documento de aprobación definitiva Julio 2005

<b>PLAN ESPECIAL DE PROTECCIÓN DEL CONJUNTO HISTÓRICO</b>			
EXCELENTÍSIMO AYUNTAMIENTO DE SAN CRISTÓBAL DE LA LAGUNA			
Plano	ORDENANZA DE MANZANA	Referencia Catastral	Manzana nº 14244
		Manzana	69 Parcela TODAS
ARQUITECTURA URBANISMO COOPERACIÓN S.L.		Fecha	JULIO - 2005
Escala Gráfica		Escala	1/500
0 5 10 15 20 25 30 35m		Form. Original	Ploteo
		DIN A3	1000=500
		Ref. Cad	MZ69 Ordenanza.dwg
			04

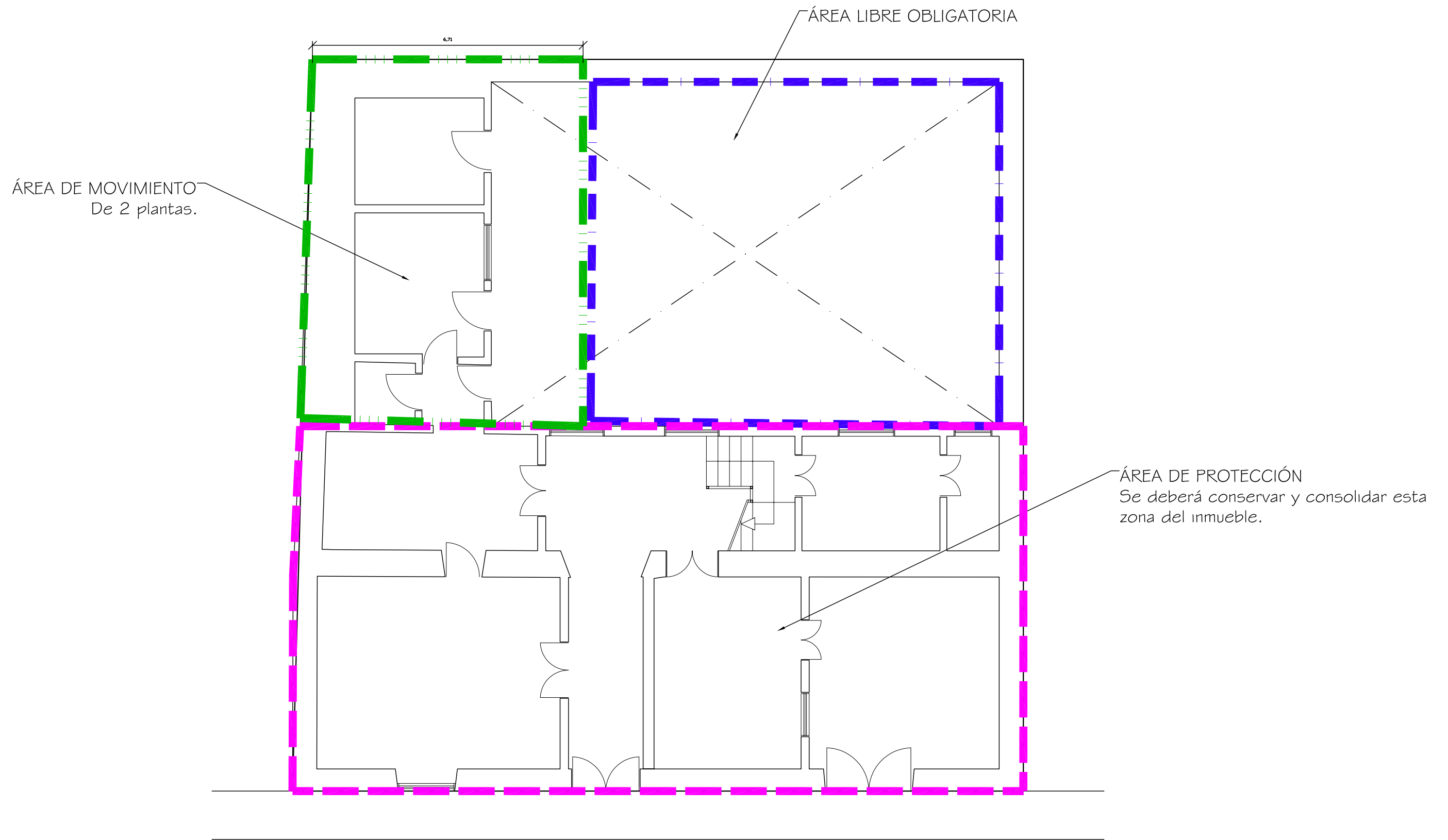

*Ordenación suspendida pendiente de información pública*

*Documento de aprobación definitiva Julio 2005*

<b>PLAN ESPECIAL DE PROTECCIÓN DEL CONJUNTO HISTÓRICO</b>			
EXCELENTÍSIMO AYUNTAMIENTO DE SAN CRISTÓBAL DE LA LAGUNA			
Plano		Situación	
ORDENANZA		Calle Cabrera Pinto, nº 18	
		Manzana	Parcela
		69	23
<b>auc</b> ARQUITECTURA URBANISMO COOPERACIÓN S.L.			
Escala Gráfica		Fecha	Escala
0 0,5 1 1,5 2 2,5 3 3,5 4 4,5 5m		JULIO - 2005	1/100
Form. Original	Ploteo	Ref.Cad	Número
DIN A3	1000=100	06-MZ69P23 Ordenanza.dwg	<b>06</b>

**MZ CATASTRAL 14244 MZ 69**

<b>Manzana</b>	<b>69</b>	
<b>Parcela</b>	<b>23</b>	
<b>Dirección</b>		<b>Cabrera Pinto, 18</b>
<b>Referencia catastral</b>		14244- 23
<b>Protección anterior</b>		Ambiental 2
<b>Protección propuesta</b>		<b>Ambiental 1</b>
<b>Elementos protegidos</b>		Todo lo que se encuentre dentro de la línea de color magenta.
<b>Plantas elementos protegidos</b>	2	
<b>Visitada</b>	SI	
<b>Remontas permitidas</b>	NO	
<b>Elementos a eliminar</b>	..	
<b>Elementos a recuperar</b>	...	
<b>Segregación permitida</b>	NO	
<b>Nueva edificación permitida</b>	SI	En el área de movimiento señalada en la ficha de ordenanza, para dar solución a las medianeras externas.
<b>Plantas de la nueva edificación</b>	2	
<b>Patio</b>		Conservación del patio.
<b>Condiciones de uso</b>		Z3CH
<b>% Ocupación máxima permitida</b>		El resultante de aplicar la ordenanza gráfica.
<b>Fachada</b>		Se protege volúmenes, texturas, carpinterías y acabados.