

Delimitación de Parcelas - Mz 13239 ( Mz68)

• ORDENACIÓN SUSPENDIDA PENDIENTE DE INFORMACIÓN PÚBLICA

\* EDIFICACIÓN NO CATALOGADA SERÁ DE APLICACIÓN LA ORDENANZA GENERAL. SE PERMITIRÁN:  
 I PLANTA DE ALTURA.  
 II PLANTAS DE ALTURAS.  
 III PLANTAS DE ALTURAS.  
 IV PLANTAS DE ALTURAS.

- ÁREA DE PROTECCIÓN
- ÁREA LIBRE DE PROTECCIÓN
- ÁREA DE MOVIMIENTO DE BAJA DENSIDAD
- ÁREA LIBRE OBLIGATORIA
- ÁREA DE MOVIMIENTO (I planta)
- ÁREA DE MOVIMIENTO (II planta)
- ÁREA DE MOVIMIENTO (III planta)
- ELEMENTOS A ELIMINAR
- REMONTA

Documento de aprobación definitiva Julio 2005

<b>PLAN ESPECIAL DE PROTECCIÓN DEL CONJUNTO HISTÓRICO</b>			
EXCELENTÍSIMO AYUNTAMIENTO DE SAN CRISTÓBAL DE LA LAGUNA			
Plano	Referencia Catastral		
ORDENANZA DE MANZANA	Manzana nº 13239		
	Manzana	Parcela	TODAS
	68		
		ARQUITECTURA URBANISMO COOPERACIÓN S.L.	
Fecha	Escala	Número	
JULIO - 2005	1/750	<b>04</b>	
Form. Original	Ploteo	Ref. Cad	
DIN A3	1000=750	MZ68 Ordenanza.dwg	

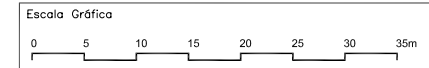

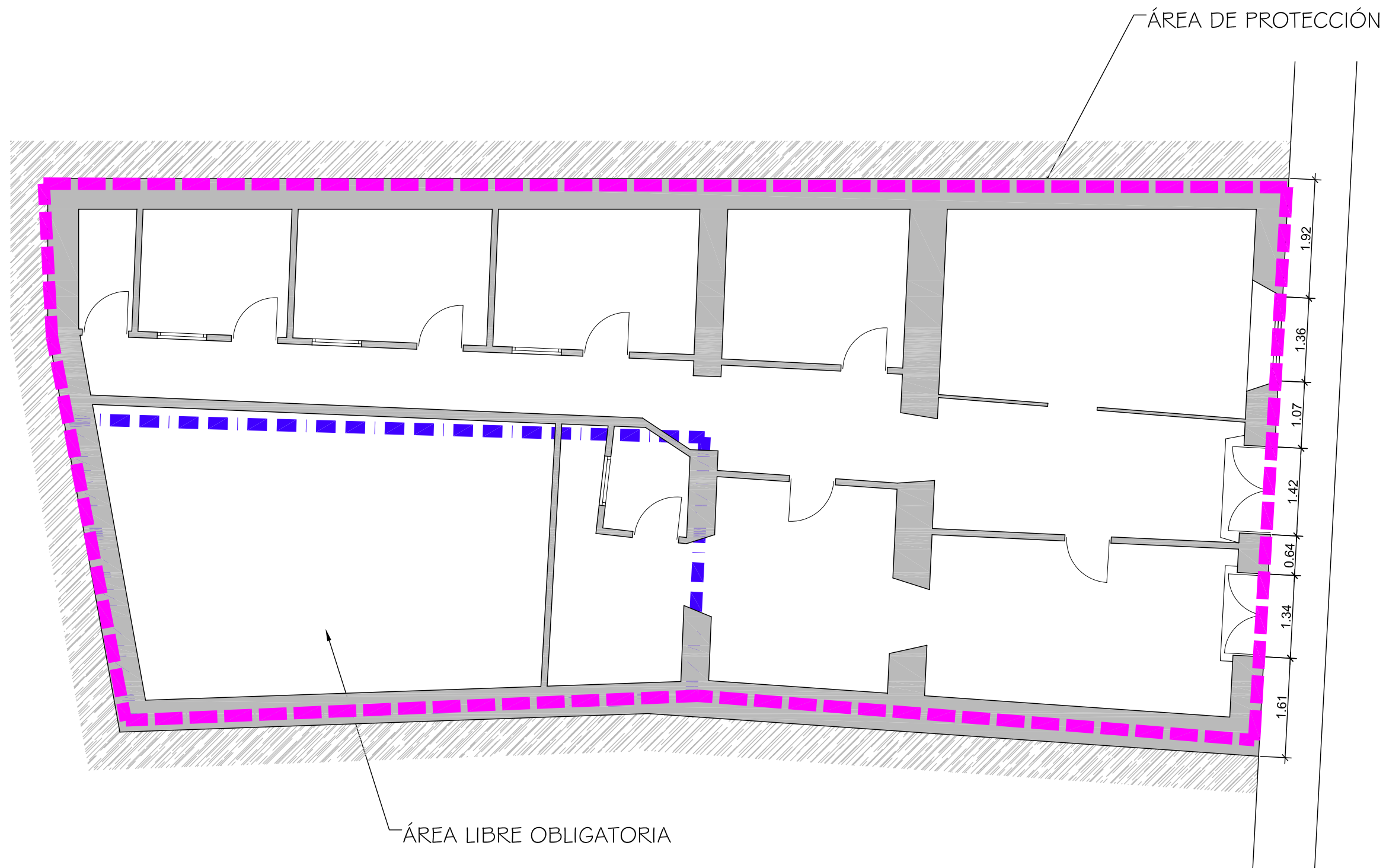

Documento de aprobación definitiva Julio 2005

**PLAN ESPECIAL  
DE PROTECCIÓN DEL CONJUNTO HISTÓRICO**



EXCELENTÍSIMO AYUNTAMIENTO DE  
SAN CRISTÓBAL DE LA LAGUNA

Plano

ORDENANZA

Situación

Calle Viana nº 57

Manzana

68

Parcela

28



ARQUITECTURA URBANISMO COOPERACIÓN S.L.

Escala Gráfica



Fecha

JULIO-2005

Escala

1/75

Número

**05**

Form. Original

DIN A3

Ploteo

1000=75

Ref.Cad

01-MZ68P28  
Ordenanza.dwg

**MZ CATASTRAL 13239 MZ 68**

<b>Manzana</b>	<b>68</b>	
<b>Parcela</b>	<b>28</b>	
<b>Dirección</b>		<b>Viana Nº57</b>
<b>Referencia catastral</b>		13239-28
<b>Protección anterior</b>		EST 3
<b>Protección propuesta</b>		<b>AMBIENTAL 1</b>
<b>Elementos protegidos</b>		Todo lo demarcado en color magenta.
<b>Plantas elementos protegidos</b>	1 y 2	
<b>Visitada</b>	SI	
<b>Remontas permitidas</b>	NO	
<b>Elementos a eliminar</b>	--	
<b>Elementos a recuperar</b>	---	
<b>Segregación permitida</b>	NO	
<b>Nueva edificación permitida</b>	NO	
<b>Plantas de la nueva edificación</b>	--	
<b>Patio</b>	SI	
<b>Condiciones de uso</b>		Z3CH
<b>% Ocupación máxima permitida</b>		La existente.
<b>Fachada</b>		Se protege volúmenes, texturas, carpinterías y acabados.
<b>Propietario</b>		-----