

ELEMENTO A ELIMINAR
Podrá liberar el patio del actual cerramiento, condicionado a consolidar la tipología de la galería dejando vistos los elementos de soporte vertical.

ÁREA DE MOVIMIENTO
De posible nueva edificación condicionada a inspección técnica y levantamiento del edificio existente

ÁREA LIBRE OBLIGATORIA
Se podría cubrir conforme a la ordenanza

ÁREA LIBRE OBLIGATORIA
Se podría cubrir conforme a la ordenanza



ELEMENTO A ELIMINAR
Deberá eliminarse el volumen añadido en planta segunda, manteniendo únicamente el volumen del granero original.

ÁREA DE PROTECCIÓN
Se protege todo el inmueble, excepto la azotea que se eliminará para devolver sus techumbres inclinadas con cubierta de teja curva.

ÁREA DE MOVIMIENTO DE BAJA DENSIDAD.
Se permitirá edificación de I planta en pabellones excentos hasta un máximo de 20% de ocupación. Deberán respetarse los árboles de mayor tamaño y edad, según la ordenanza del CH. El área de ocupación permitida no podrá agotarse en una sola construcción compacta.

ÁREA DE MOVIMIENTO
Se permiten II plantas con la obligación de aumentar el área libre hasta un 70% de ocupación de suelo y agruparla en un solo núcleo.

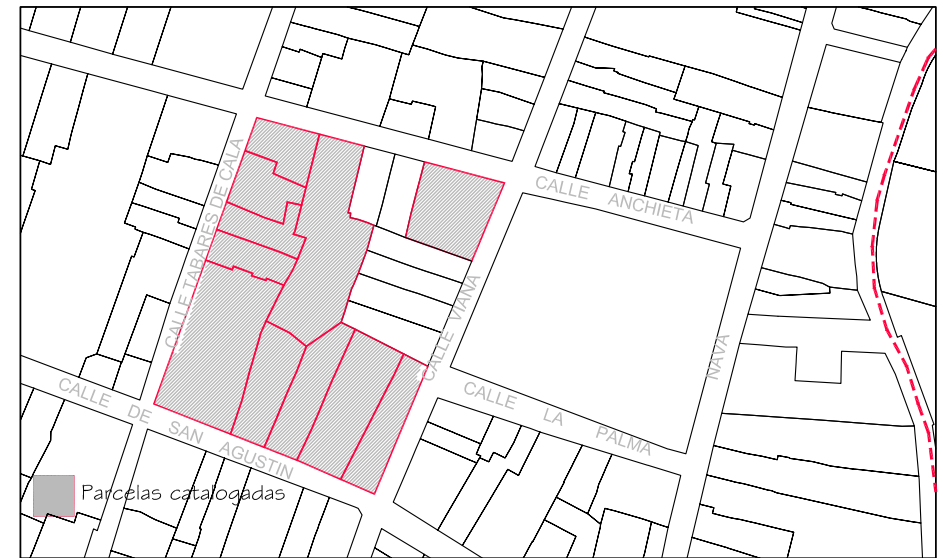

Delimitación de Parcelas - Mz 13211 (Mz67)

* EDIFICACIÓN NO CATALOGADA SERÁ DE APLICACIÓN LA ORDENANZA GENERAL. SE PERMITIRÁN:
I PLANTA DE ALTURA.
II PLANTAS DE ALTURAS.
III PLANTAS DE ALTURAS.
IV PLANTAS DE ALTURAS.

- ÁREA DE PROTECCIÓN
- ÁREA LIBRE DE PROTECCIÓN
- BD
ÁREA DE MOVIMIENTO DE BAJA DENSIDAD
- ÁREA LIBRE OBLIGATORIA
- ÁREA DE MOVIMIENTO (I planta)
- ÁREA DE MOVIMIENTO (II planta)
- ÁREA DE MOVIMIENTO (III planta)
- ELEMENTOS A ELIMINAR
- REMONTA

Documento de aprobación definitiva Julio 2005

PLAN ESPECIAL DE PROTECCIÓN DEL CONJUNTO HISTÓRICO



EXCELENTÍSIMO AYUNTAMIENTO DE
SAN CRISTÓBAL DE LA LAGUNA

ORDENANZA DE MANZANA

Referencia Catastral
Manzana nº 13211
Manzana 67 Parcela TODAS



ARQUITECTURA URBANISMO COOPERACIÓN S.L.

Escala Gráfica
0 5 10 15 20 25 30 35m

Fecha JULIO - 2005
Form. Original Ploteo 1000=500
Ref. Cad MZ67 Ordenanza.dwg

Número
04

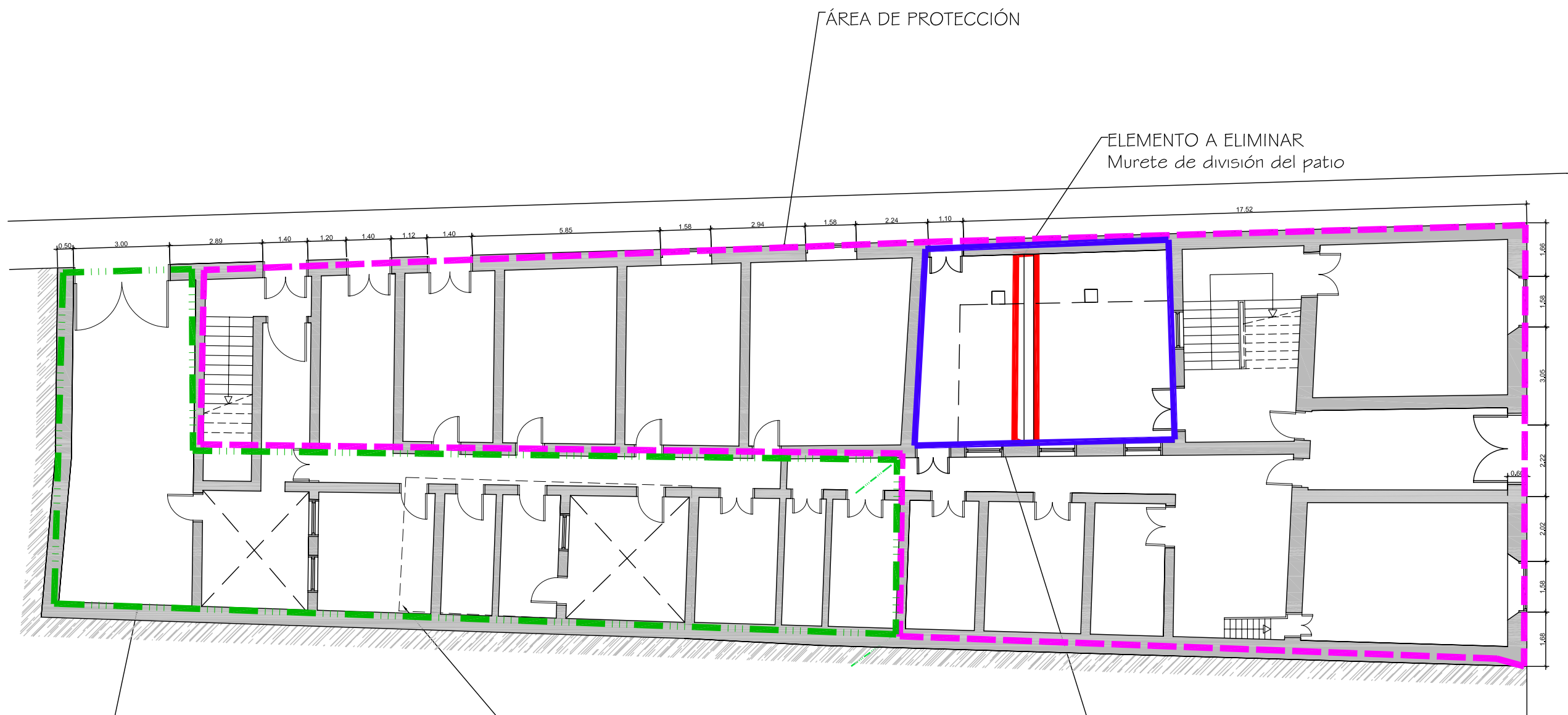

ÁREA DE MOVIMIENTO
Se permiten II plantas con la obligación de aumentar el área libre hasta un 70% de ocupación de suelo y agruparla en un solo núcleo.

La línea punteada marca una posible ubicación de un nuevo patio secundario de mayor área, para eliminar los dos pequeños que hoy tiene.

ÁREA LIBRE OBLIGATORIA

Documento de aprobación definitiva Julio 2005

PLAN ESPECIAL DE PROTECCIÓN DEL CONJUNTO HISTÓRICO			
		EXCELENTÍSIMO AYUNTAMIENTO DE SAN CRISTÓBAL DE LA LAGUNA	
Plano		Situación	
ORDENANZA		Calle San Agustín, nº14, Esquina Viana, nº 37-39-41	
		Manzana	Parcela
		67	13
		ARQUITECTURA URBANISMO COOPERACIÓN S.L.	
Escala Gráfica		Fecha	Escala
		JULIO-2005	1/150
Form. Original	Ploteo	Ref.Cad	Número
DIN A3	1000=150	07-MZ67P13 ORDENANZA.dwg	07

MZ CATASTRAL 13211 MZ 67

Manzana	67	
Parcela	13	
Dirección		San Agustín, 14 Esq. Viana, 37-39-41
Referencia catastral		13211- 13
Protección anterior		Estructural 3
Protección propuesta		Ambiental 1
Elementos protegidos		Toda la edificación tradicional.
Plantas elementos protegidos	3	
Visitada	SI	
Remontas permitidas	NO	
Elementos a eliminar	SI	Murete que divide le patio en dos.
Elementos a recuperar	--	Restauración de la edificación y tipología tradicional.
Segregación permitida	NO	
Nueva edificación permitida	SI	En el área de movimiento de la crujía posterior que no conforma fachada y que comparte medianera, se permite subir hasta II plantas. Deberá conformase un área libre compacta de mayor que la actual.
Plantas de la nueva edificación	2	
Patio		Recuperación. Se debe liberar al patio del murete para devolverle su unidad.
Condiciones de uso		La resultante de aplicar la ordenanza gráfica.
% Ocupación máxima permitida		Máximo 70%.
Fachada		Se protege volúmenes, texturas, carpinterías, huecos y acabados.