

Delimitación de Parcelas - Mz 12246 (Mz60)

* EDIFICACIÓN NO CATALOGADA SERÁ DE APLICACIÓN LA ORDENANZA GENERAL. SE PERMITIRÁN:
 I PLANTAS DE ALTURA.
 II PLANTAS DE ALTURAS.
 III PLANTAS DE ALTURAS.
 IV PLANTAS DE ALTURAS.

	ÁREA DE PRTECCIÓN		ÁREA LIBRE OBLIGATORIA
	ÁREA LIBRE DE PRTECCIÓN		ÁREA DE MOVIMIENTO (I planta)
	ÁREA DE MOVIMIENTO DE BAJA DENSIDAD		ÁREA DE MOVIMIENTO (II planta)

Documento de aprobación definitiva Julio 2005

PLAN ESPECIAL DE PROTECCIÓN DEL CONJUNTO HISTÓRICO			
EXCELENTÍSIMO AYUNTAMIENTO DE SAN CRISTÓBAL DE LA LAGUNA			
Plano	Referencia Catastral		
ORDENANZA DE MANZANA	Manzana nº 12246		
	Manzana	Parcela	TODAS
	60		
auc ARQUITECTURA URBANISMO COOPERACIÓN S.L.			
Escala Gráfica	Fecha	Escala	Número
0 5 10 15 20 25 30 35m	JULIO - 2005	1/500	04
Form. Original	Ploteo	Ref. Cad	
DIN A3	1000=500	MZ60 Ordenanza.dwg	

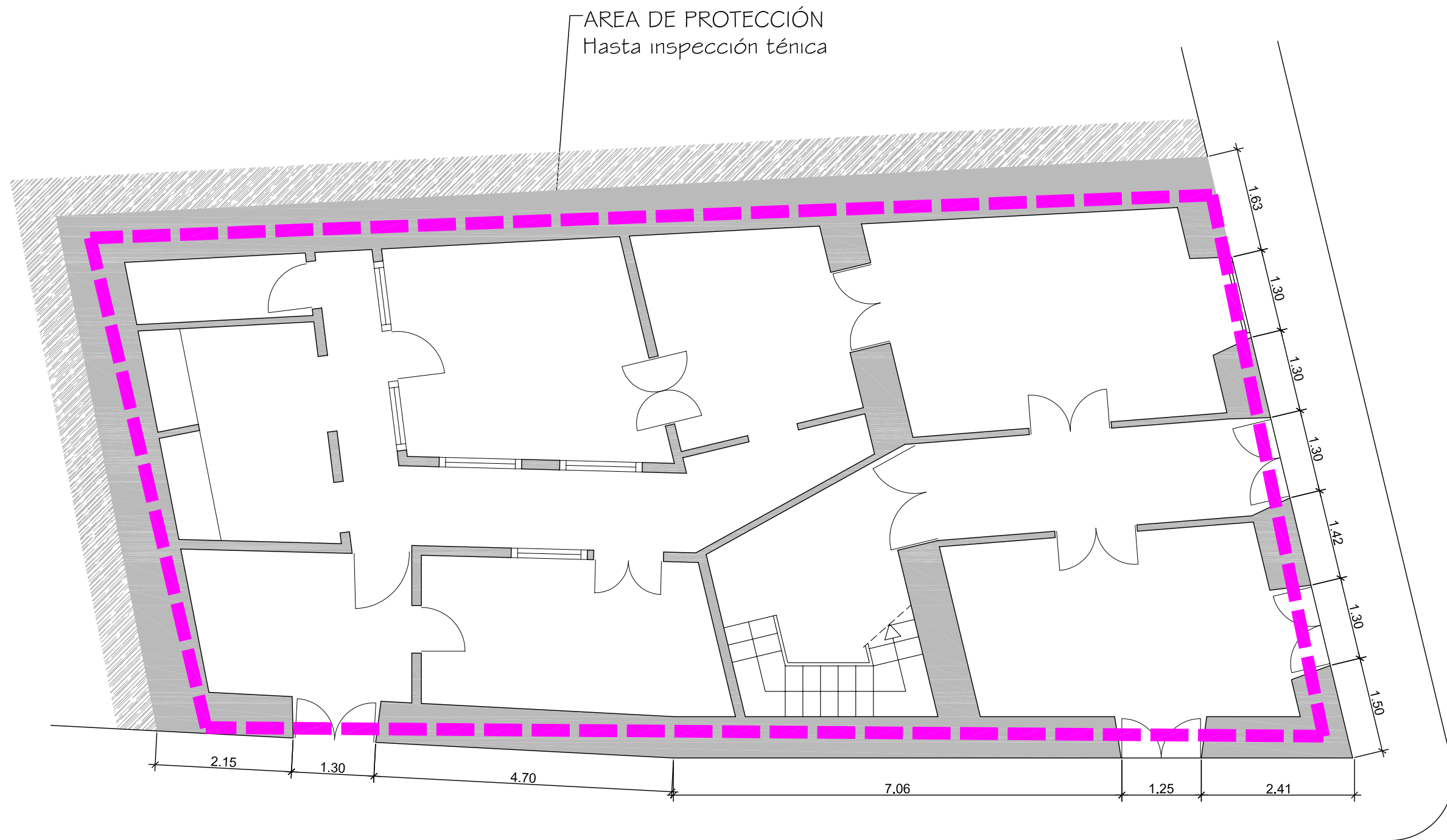

Documento de aprobación definitiva Julio 2005

**PLAN ESPECIAL
DE PROTECCIÓN DEL CONJUNTO HISTÓRICO**



EXCELENTÍSIMO AYUNTAMIENTO DE
SAN CRISTÓBAL DE LA LAGUNA

Plano

ORDENANZA

Situación

Calle Cabrera Pinto nº 52 c/v Calle Juan Vera nº 44

Manzana

60

Parcela

36

auc

ARQUITECTURA URBANISMO COOPERACIÓN S.L.

Escala Gráfica

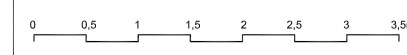

Fecha

JULIO-2005

Escala

1/75

Número

Form. Original
DIN A3

Ploteo
1000=75

Ref.Cad

01-MZ60P36
ordenanza.dwg

06

MZ CATASTRAL 12246 MZ 60

Manzana	60	
Parcela	36	
Dirección		Cabrera Pinto, 52
Referencia catastral		12246-
Protección anterior		Estructural 2
Protección propuesta		Ambiental 1
Elementos protegidos		La edificación tradicional.
Plantas elementos protegidos	2	
Visitada	NO	
Remontas permitidas	NO	
Elementos a eliminar		Pendiente de inspección técnica.
Elementos a recuperar		Pendiente de inspección técnica.
Segregación permitida	NO	
Nueva edificación permitida		Pendiente de inspección técnica.
Plantas de la nueva edificación		Pendiente de inspección técnica.
Patio		Pendiente de inspección técnica.
Condiciones de uso		Z3CH
% Ocupación máxima permitida		La existente.
Fachada		Se protege volúmenes, texturas, carpinterías, huecos y acabados.
Propietario		Ramón Pérez Aldana