

Eliminar una planta para adecuarse a la normativa de altura máxima permitida colindante con edificios catalogados. Altura permitida II plantas.

- EDIFICACIÓN NO CATALOGADA SERÁ DE APLICACIÓN LA ORDENANZA GENERAL. SE PERMITIRÁN:
- I PLANTA DE ALTURA.
- II PLANTAS DE ALTURAS.
- III PLANTAS DE ALTURAS.
- IV PLANTAS DE ALTURAS.

	ÁREA DE PRTECCIÓN		ÁREA LIBRE OBLIGATORIA
	ÁREA LIBRE DE PRTECCIÓN		ÁREA DE MOVIMIENTO (I planta)
	ÁREA DE MOVIMIENTO DE BAJA DENSIDAD		ÁREA DE MOVIMIENTO (II planta)
			ELEMENTOS A ELIMINAR

Delimitación de Parcelas - Mz 12223 (Mz 59)

Documento de aprobación definitiva Julio 2005

<b>PLAN ESPECIAL DE PROTECCIÓN DEL CONJUNTO HISTÓRICO</b>			
EXCELENTÍSIMO AYUNTAMIENTO DE SAN CRISTÓBAL DE LA LAGUNA			
Plano	ORDENANZA DE MANZANA		
Referencia Catastral	Manzana nº 12223		
Manzana	59	Parcela	TODAS
<b>auc</b> ARQUITECTURA URBANISMO COOPERACIÓN S.L.			
Fecha	JULIO - 2005	Escala	1/600
Form. Original	DIN A3	Ploteo	1000=600
Ref. Cad	MZ59 Ordenacion.dwg		Número
			<b>02</b>

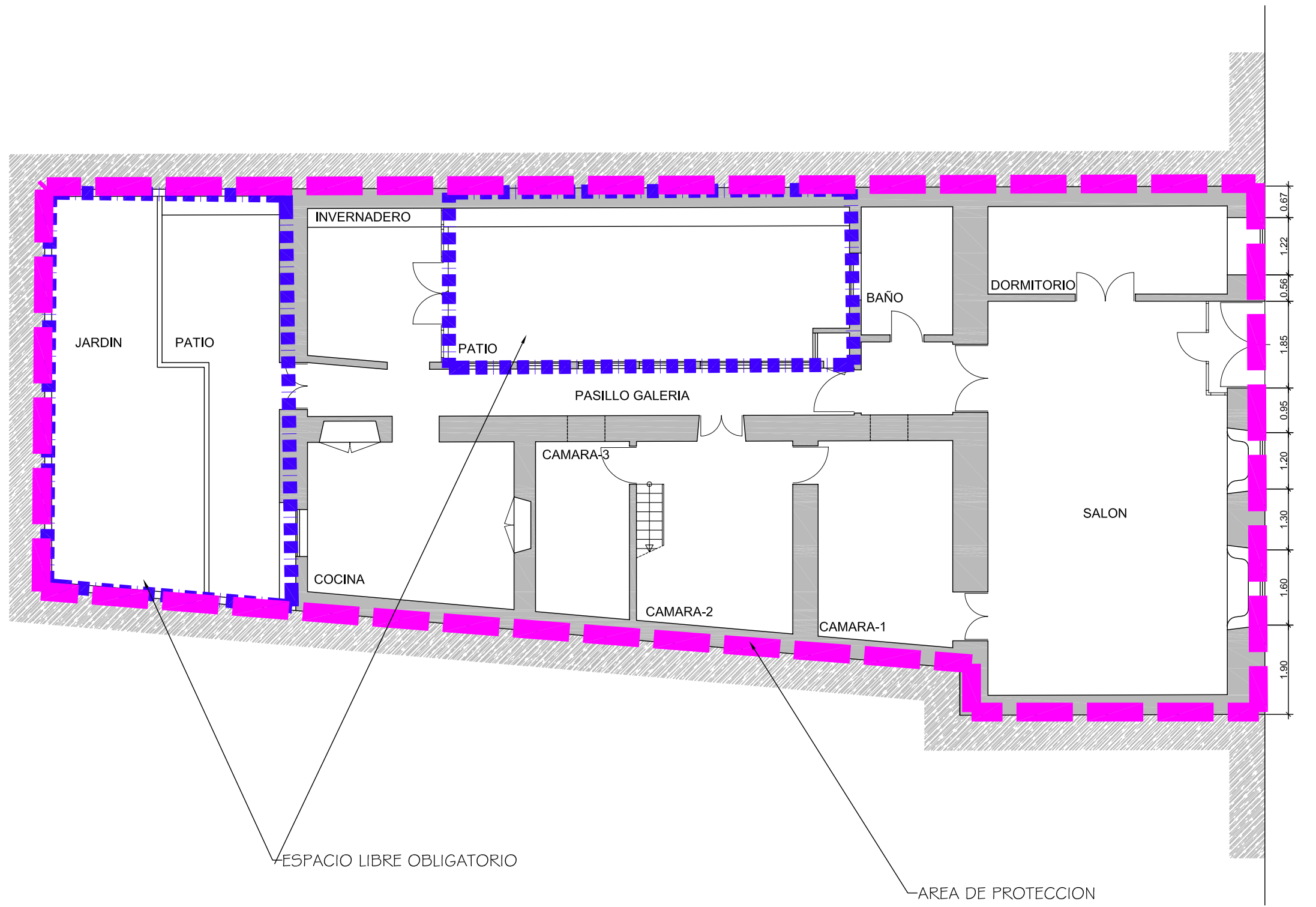

Documento de aprobación definitiva Julio 2005

**PLAN ESPECIAL DE PROTECCIÓN DEL CONJUNTO HISTÓRICO**



EXCELENTÍSIMO AYUNTAMIENTO DE  
SAN CRISTÓBAL DE LA LAGUNA

Plano	ORDENANZA		Situación	Calle Santiago Cuadrado, nº 8
			Manzana	59 Parcela 30

**auc** ARQUITECTURA URBANISMO COOPERACIÓN S.L.

Escala Gráfica	Fecha	JULIO-2005	Escala	1/100	Número	<b>04</b>
0 0.5 1 1.5 2 2.5 3 3.5 4 4.5 5m	Form. Original	Ploteo	Ref.Cad	04-M256P30 .dwg	ORDENANZA.dwg	

**MZ CATASTRAL 12223 MZ 59**

<b>Manzana</b>	<b>59</b>	
<b>Parcela</b>	<b>30</b>	
<b>Dirección</b>		<b>Santiago Cuadrado, 8</b>
<b>Referencia catastral</b>		12223- 30
<b>Protección anterior</b>		Estructural 3
<b>Protección propuesta</b>		<b>Ambiental 1</b>
<b>Elementos protegidos</b>		La edificación tradicional.
<b>Plantas elementos protegidos</b>	1	
<b>Visitada</b>	SI	
<b>Remontas permitidas</b>	NO	
<b>Elementos a eliminar</b>	---	
<b>Elementos a recuperar</b>	---	
<b>Segregación permitida</b>	NO	
<b>Nueva edificación permitida</b>	NO	
<b>Plantas de la nueva edificación</b>	0	
<b>Patio</b>		Conservación.
<b>Condiciones de uso</b>		Z3CH
<b>Ocupación máxima permitida</b>		El existente.
<b>Fachada</b>		Conservación íntegra de volúmenes, texturas, huecos, carpinterías y acabados.
<b>Propietario</b>		Ángel Luis Alemán Armas