







Delimitación de Parcelas - Mz 12227 (Mz57)

- * EDIFICACIÓN NO CATALOGADA SERÁ DE APLICACIÓN LA ORDENANZA GENERAL. SE PERMITIRÁN:
- I PLANTA DE ALTURA.
 - II PLANTAS DE ALTUAS.
 - III PLANTAS DE ALTURAS.
 - IV PLANTAS DE ALTURAS.

-  ÁREA LIBRE DE PROTECCIÓN
-  BD ÁREA DE MOVIMIENTO DE BAJA DENSIDAD
-  ÁREA LIBRE OBLIGATORIA
-  ÁREA DE MOVIMIENTO (I planta)
-  ÁREA DE MOVIMIENTO (II planta)
-  ÁREA DE MOVIMIENTO (III planta)
-  ELEMENTOS A ELIMINAR

Documento de aprobación definitiva Julio 2005

PLAN ESPECIAL DE PROTECCIÓN DEL CONJUNTO HISTÓRICO



EXCELENTÍSIMO AYUNTAMIENTO DE SAN CRISTÓBAL DE LA LAGUNA

Plano	Referencia Catastral	Manzana nº 12227
ORDENANZA DE MANZANA	Manzana	57 Parcela TODAS

auc ARQUITECTURA URBANISMO COOPERACIÓN S.L.

Fecha	JULIO - 2005	Escala	1/750	Número	04
Form. Original	Plotao	Ref. Cad	MZ57 Ordenanza.dwg		
Escala Gráfica		0 5 10 15 20 25 30 35m			
DIN A3		1000-750			

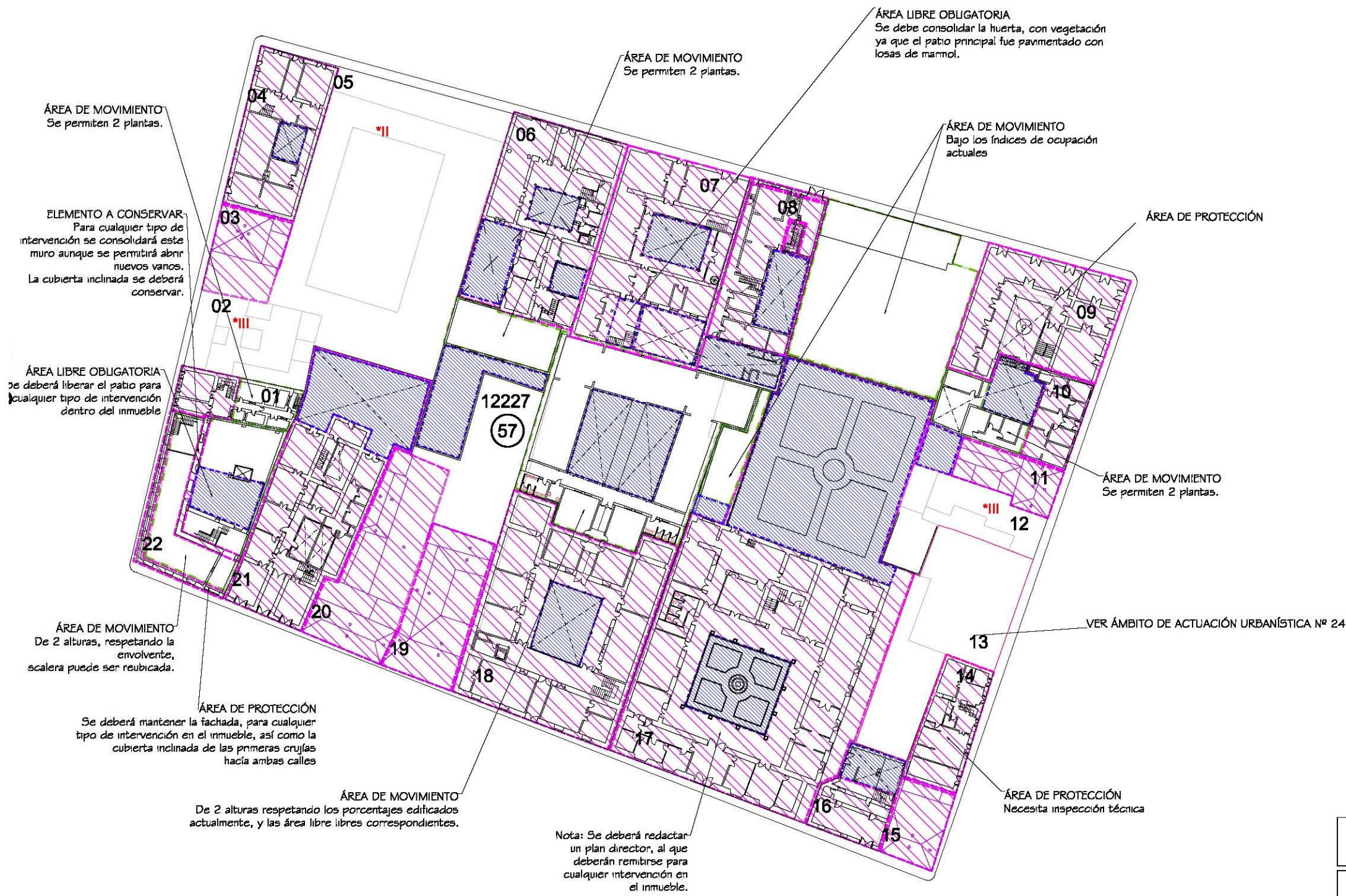

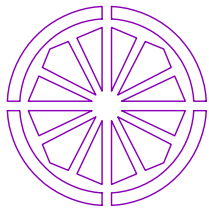

AYUNTAMIENTO DE SAN CRISTÓBAL DE LA LAGUNA

PLAN ESPECIAL DE PROTECCIÓN DEL CONJUNTO HISTÓRICO

FICHA DE ORDENANZA DE LA EDIFICACIÓN		IDENTIFICACIÓN PLAN ESPECIAL						
		MANZANA 57	PARCELA 19					
DIRECCION: CALLE Y NUMERO SAN AGUSTIN, 32		REFERENCIA CATASTRAL						
PROPIETARIO ARMAS HERNÁNDEZ PÉREZ CONCEPCIÓN		MANZANA 12227	PARCELA 19					
NUEVA EDIFICACIÓN								
OCUPACIÓN TOTAL MÁX	LA EXISTENTE							
ALTURAS PERMITIDAS NUEVA EDIFICACIÓN								
NIVEL	ALTURA MÍNIMA					ALTURA MÁXIMA		
m	I					II	III	I
COMENTARIOS		ZONIFICACIÓN		GRADO DE PROTECCIÓN				
Conservación y mantenimiento de las carpinterías existentes.		Z. 2 CH		A-1				

