

Delimitación de Parcelas - Mz 12217 (Mz56)

- ORDENACIÓN SUSPENDIDA PENDIENTE DE INFORMACIÓN PÚBLICA
- * EDIFICACIÓN NO CATALOGADA SERÁ DE APLICACIÓN LA ORDENANZA GENERAL. SE PERMITIRÁN:
 - I PLANTAS DE ALTURAS.
 - II PLANTAS DE ALTURAS.
 - III PLANTAS DE ALTURAS.
 - IV PLANTAS DE ALTURAS.

- ÁREA DE PROTECCIÓN
- ÁREA LIBRE DE PROTECCIÓN
- ÁREA DE MOVIMIENTO DE BAJA DENSIDAD
- ÁREA LIBRE OBLIGATORIA
- ÁREA DE MOVIMIENTO (I planta)
- ÁREA DE MOVIMIENTO (II planta)
- ÁREA DE MOVIMIENTO (III planta)
- ELEMENTOS A ELIMINAR

Documento de aprobación definitiva Julio 2005

PLAN ESPECIAL DE PROTECCIÓN DEL CONJUNTO HISTÓRICO			
EXCELENTÍSIMO AYUNTAMIENTO DE SAN CRISTÓBAL DE LA LAGUNA			
Plano	ORDENANZA DE MANZANA	Referencia Catastral	Manzana nº 12217
		Manzana	Parcela
		56	TODAS
ARQUITECTURA URBANISMO COOPERACIÓN S.L.			
Escala Gráfica	Fecha	Escala	Número
0 5 10 15 20 25 30 35m	JULIO - 2005	1/750	04
Form. Original	Ploteo	Ref. Cad	
DIN A3	1000=750	MZ56 Ordenanza.dwg	

Ordenación suspendida pendiente de información pública

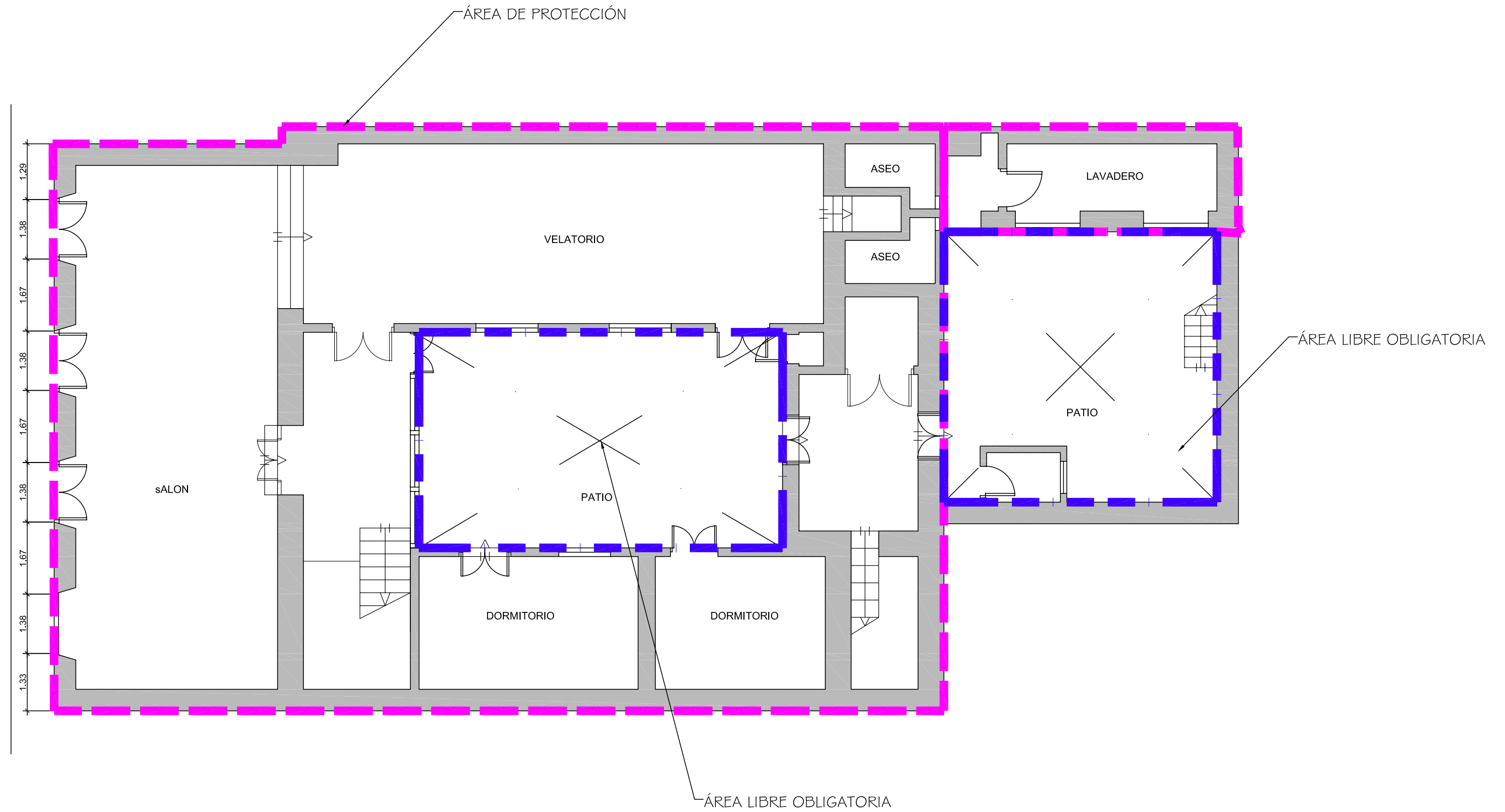

Documento de aprobación definitiva Julio 2005

PLAN ESPECIAL DE PROTECCIÓN DEL CONJUNTO HISTÓRICO



EXCELENTÍSIMO AYUNTAMIENTO DE
SAN CRISTÓBAL DE LA LAGUNA

Plano	ORDENANZA	Situación	C/ Fray Albino Nº8
		Manzana	56 Parcela 20

auc ARQUITECTURA URBANISMO COOPERACIÓN S.L.

Escala Gráfica	0 0,5 1 1,5 2 2,5 3 3,5 4 4,5 5m	Fecha	JULIO - 2005	Escala	1/100	Número	08
		Form. Original	Ploteo	Ref.Cad	08-MZ56P20		
		DIN A3	1000=100		ORDENANZA.dwg		

MZ CATASTRAL 12217 MZ 56

Manzana	56	
Parcela	20	
Dirección		Fray Albino nº 8
Referencia catastral		12217-20
Protección anterior		EST 2
Protección propuesta		AMBIENTAL 1
Elementos protegidos	SI	La edificación tradicional.
Plantas elementos protegidos	2 y 3	
Visitada	SI	
Remontas permitidas	NO	
Elementos a eliminar	...	
Elementos a recuperar	...	
Segregación permitida	NO	
Nueva edificación permitida	NO	
Plantas de la nueva edificación	0	
Patio	SI	
Condiciones de Usos		Z1 CH
% Ocupación de suelo permitido		El existente.
Fachada		Conservación de volúmenes texturas huecos, carpinterías y acabados.