

Delimitación de Parcelas - Mz 11192 (Mz53)

- EDIFICACIÓN NO CATALOGADA SERÁ DE APLICACIÓN LA ORDENANZA GENERAL. SE PERMITIRÁN:
 - I PLANTA DE ALTURA.
 - II PLANTAS DE ALTURAS.
 - III PLANTAS DE ALTURAS.
 - IV PLANTAS DE ALTURAS.

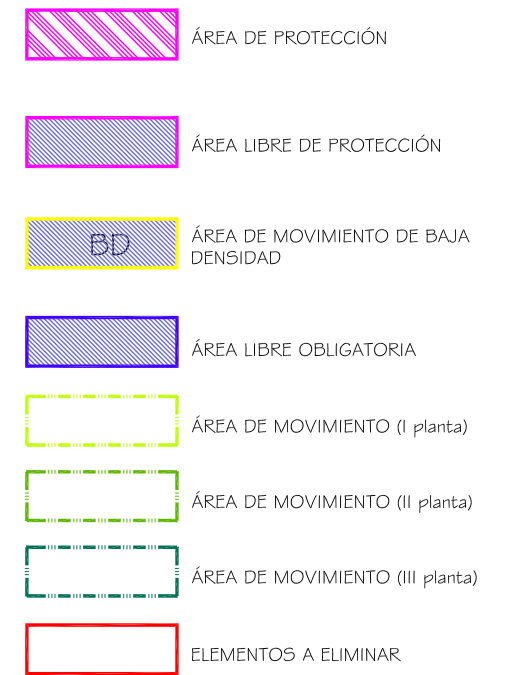

Documento de aprobación definitiva Julio 2005

PLAN ESPECIAL DE PROTECCIÓN DEL CONJUNTO HISTÓRICO

EXCELENTÍSIMO AYUNTAMIENTO DE SAN CRISTÓBAL DE LA LAGUNA

Plano	ORDENANZA DE MANZANA		Referencia Catastral	Manzana nº 11192
			Manzana	53
			Parcela	TODAS

auc ARQUITECTURA URBANISMO COOPERACIÓN S.L.

Escala Gráfica	Fecha	Escala	Número
0 5 10 15 20 25 30 35m	JULIO - 2005	1/750	04
	Form. Original	Ploteo	Ref. Cad
	DIN A3	1000=750	MZ53 Ordenanza.dwg

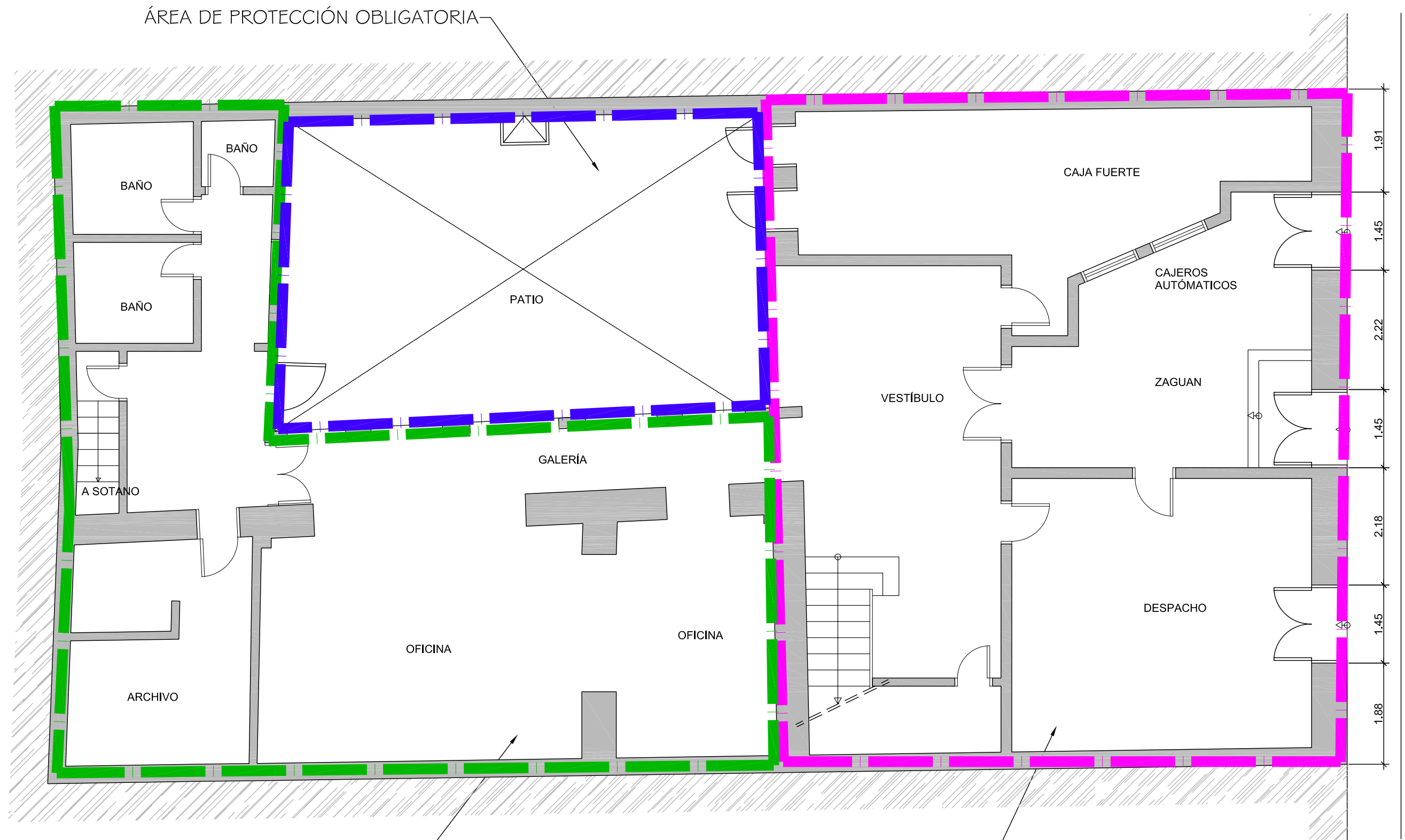

ÁREA DE MOVIMIENTO
II Alturas

ÁREA DE PROTECCIÓN

Documento de aprobación definitiva Julio 2005

**PLAN ESPECIAL
DE PROTECCIÓN DEL CONJUNTO HISTORICO**

EXCELENTISIMO AYUNTAMIENTO DE
SAN CRISTOBAL DE LA LAGUNA

Plano	ORDENANZA	Situación	Calle La Carrera nº 17
		Manzana	53
		Parcela	10

auc ARQUITECTURA URBANISMO COOPERACIÓN S.L.

Escala Grafica	Fecha	Escala	Numero
0 0.5 1 1.5 2 2.5 3 3.5 m	JULIO-2005	1/75	06
Form. Original	Ploteo	Ref.Cad	
DIN A3	1000=75	06-AZ53P10 Ordenanza.dwg	

MZ CATASTRAL 11192 MZ53

Manzana	53	
Parcela	10	
Dirección		La Carrera, nº 17
Referencia catastral		11192- 10
Protección anterior		EST 2
Protección propuesta		AMBIENTAL 1
Elementos protegidos		Todo lo que se encuentra dentro de la línea de color magenta.
Plantas elementos protegidos	2	
Visitada	SI	
Remontas permitidas	NO	
Elementos a eliminar	--	
Elementos a recuperar	--	
Segregación permitida	NO	
Nueva edificación permitida	SI	Conforme la Ficha de Ordenanza gráfica.
Plantas de la nueva edificación	2	
Patio	Si	
Condiciones de Usos		Z1 CH
% Ocupación Máximo Permitido		La existente.
Fachada		Se protegen volúmenes, texturas, carpinterías, huecos y acabados.