



Delimitación de Parcelas - Mz 11257 (Mz48)

- ORDENACIÓN SUSPENDIDA PENDIENTE DE INFORMACIÓN PÚBLICA
- * EDIFICACIÓN NO CATALOGADA SERÁ DE APLICACIÓN LA ORDENANZA GENERAL. SE PERMITIRÁN:
 - I PLANTAS DE ALTURA.
 - II PLANTAS DE ALTURAS.
 - III PLANTAS DE ALTURAS.
 - IV PLANTAS DE ALTURAS.
- ÁREA DE PROTECCIÓN
- ÁREA LIBRE DE PROTECCIÓN
- ÁREA DE MOVIMIENTO DE BAJA DENSIDAD
- ÁREA LIBRE OBLIGATORIA
- ÁREA DE MOVIMIENTO (I planta)
- ÁREA DE MOVIMIENTO (II planta)
- ÁREA DE MOVIMIENTO (III planta)
- ELEMENTOS A ELIMINAR

Documento de aprobación definitiva Julio 2005

PLAN ESPECIAL DE PROTECCIÓN DEL CASCO HISTÓRICO			
EXCELENTÍSIMO AYUNTAMIENTO DE SAN CRISTÓBAL DE LA LAGUNA			
	ORDENANZA DE MANZANA	Referencia Catastral	Manzana nº 11257
		Manzana	48 Parcela
		Parcela	TODAS
ARQUITECTURA URBANISMO COOPERACIÓN S.L.			
Escala Gráfica	Fecha	Escala	Número
	JULIO - 2005	1/750	04
	Form. Original	Ref. Cad	
	DIN A3	MZ48 Ordenanza.dwg	

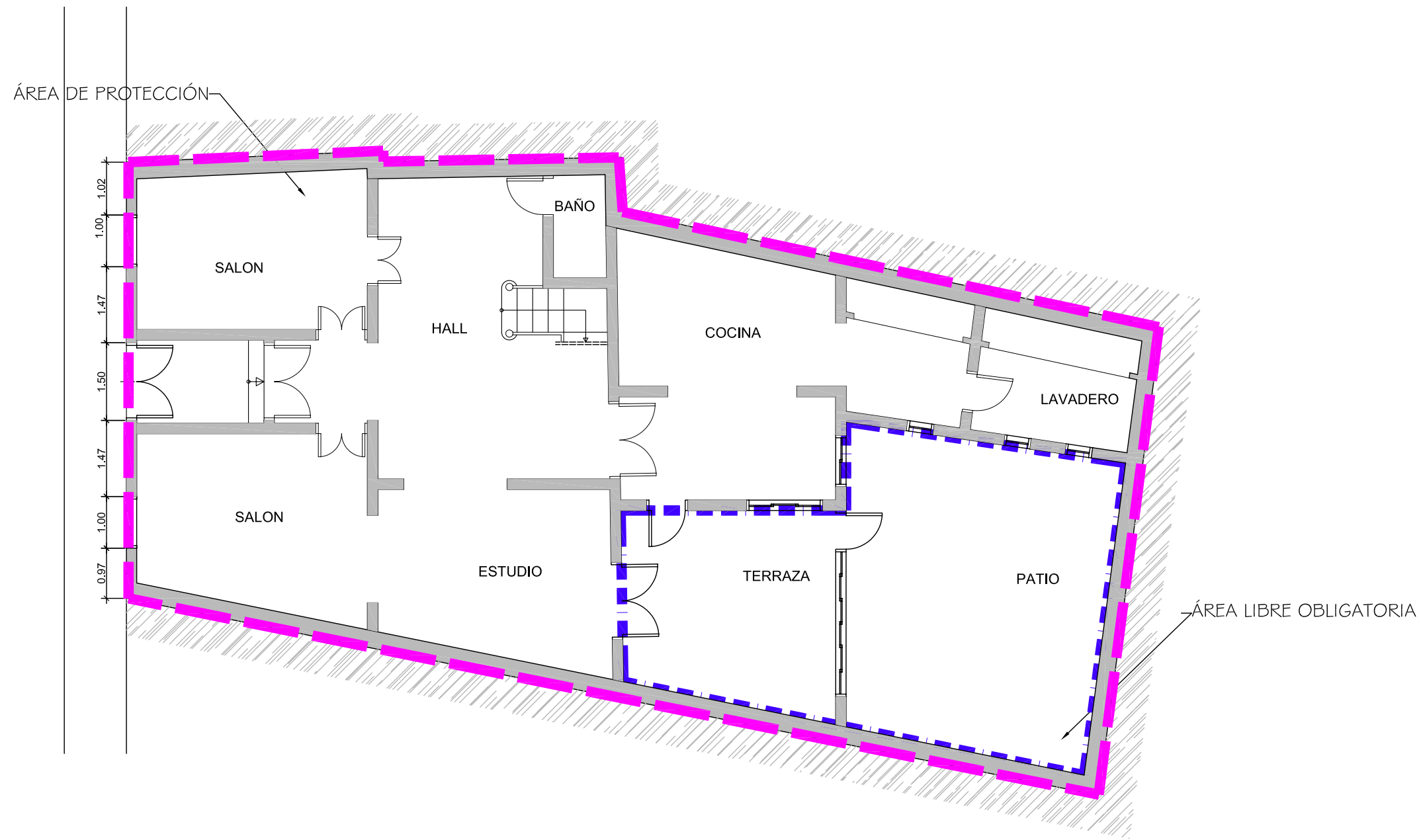

Documento de aprobación definitiva Julio 2005

PLAN ESPECIAL DE PROTECCION DEL CONJUNTO HISTORICO



EXCELENTISIMO AYUNTAMIENTO DE SAN CRISTOBAL DE LA LAGUNA

Plano	ORDENANZAS	Situación	Calle Cabrera Pinto 70
		Manzana	48 Parcela 25

auc ARQUITECTURA URBANISMO COOPERACIÓN S.L.

Escala Grafica	Fecha	JULIO- 2005	Escala	1/100	Numero	07
0 0,5 1 1,5 2 2,5 3 3,5 4 4,5 5m	Form. Original	Ploteo	Ref.Cad	07-MZ48P25 Ordenanza.dwg		
	DIN A3	1000=100				

MZ CATASTRAL 11257 MZ48

Manzana	48	
Parcela	25	
Dirección		Cabrera Pinto n 70
Número Catastral		11257-25
Protección anterior		AMB 1
Protección propuesta		AMBIENTAL 1
Elementos protegidos		Todo el inmueble, excepto los volúmenes sobre cubierta.
Plantas elementos protegidos	2	
Visitada	SI	
Remontas permitidas	NO	
Elementos a eliminar	--	
Elementos a recuperar	--	
Segregación permitida	NO	
Nueva edificación permitida	NO	
Plantas de la nueva edificación	0	
Patio	SI	Consolidarlo.
Condiciones de Usos		Z3CH
% Ocupación Máximo Permitido		EL existente.
Fachada		Se protegen volúmenes, texturas, huecos y acabados.