



Delimitación de Parcelas - Mz 11257 (Mz48)

- ORDENACIÓN SUSPENDIDA PENDIENTE DE INFORMACIÓN PÚBLICA
- * EDIFICACIÓN NO CATALOGADA SERÁ DE APLICACIÓN LA ORDENANZA GENERAL. SE PERMITIRÁN:
 - I PLANTAS DE ALTURA.
 - II PLANTAS DE ALTURAS.
 - III PLANTAS DE ALTURAS.
 - IV PLANTAS DE ALTURAS.
- ÁREA DE PROTECCIÓN
- ÁREA LIBRE DE PROTECCIÓN
- ÁREA DE MOVIMIENTO DE BAJA DENSIDAD
- ÁREA LIBRE OBLIGATORIA
- ÁREA DE MOVIMIENTO (I planta)
- ÁREA DE MOVIMIENTO (II planta)
- ÁREA DE MOVIMIENTO (III planta)
- ELEMENTOS A ELIMINAR

Documento de aprobación definitiva Julio 2005

PLAN ESPECIAL DE PROTECCIÓN DEL CASCO HISTÓRICO			
EXCELENTÍSIMO AYUNTAMIENTO DE SAN CRISTÓBAL DE LA LAGUNA			
Plano	Referencia Catastral		
ORDENANZA DE MANZANA	Manzana nº 11257		
	Manzana	Parcela	TODAS
	48		
auc ARQUITECTURA URBANISMO COOPERACIÓN S.L.			
Escala Gráfica	Fecha	Escala	Número
0 5 10 15 20 25 30 35m	JULIO - 2005	1/750	04
Form. Original DIN A3	Ploteo 1000=750	Ref. Cad MZ48 Ordenanza.dwg	

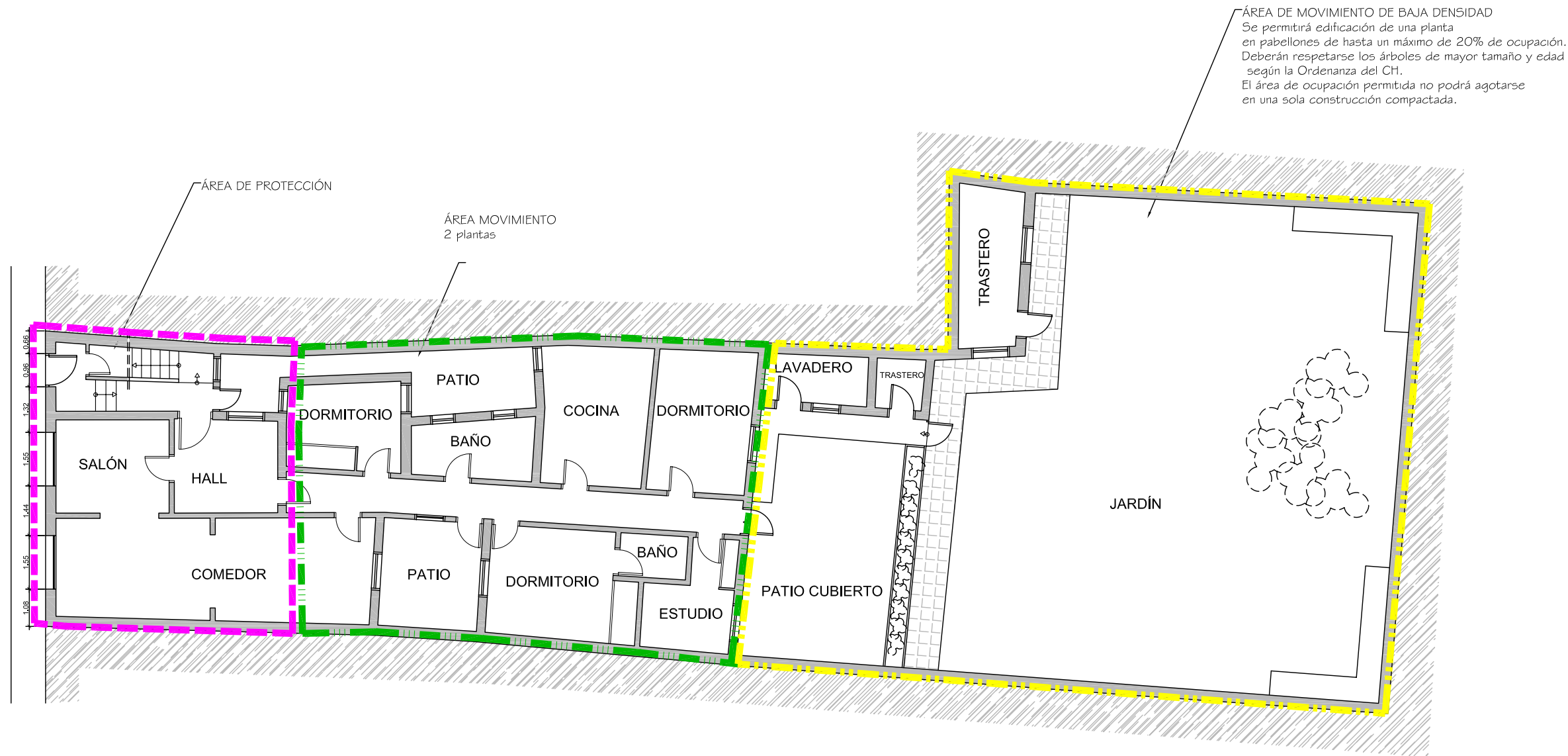

Documento de aprobación definitiva Julio 2005

PLAN ESPECIAL DE PROTECCIÓN DEL CONJUNTO HISTÓRICO			
EXCELENTÍSIMO AYUNTAMIENTO DE SAN CRISTÓBAL DE LA LAGUNA			
ORDENANZA		Situación Calle Cabrera Pinto nº 58	
		Manzana 48	Parcela 20
auc		ARQUITECTURA URBANISMO COOPERACIÓN S.L.	
Escala Gráfica		Fecha JULIO - 2005	Escala 1/150
0 1 2 3 4 5 6 7m		Form. Original DIN A3	Número 07
		Ploteo 1000=150	Ref.Cad 07-MZ48P20 Ordenanza.dwg

MZ CATASTRAL 11257 MZ48

Manzana	48	
Parcela	20	
Dirección		Cabrera Pinto n 60
Número Catastral		11257-20
Protección anterior		AMB 1
Protección propuesta		AMBIENTAL 1
Elementos protegidos		Lo demarcado en color magenta.
Plantas elementos protegidos	2	
Visitada	SI	
Remontas permitidas	NO	
Elementos a eliminar	--	
Elementos a recuperar	--	
Segregación permitida	NO	
Nueva edificación permitida	SI	
Plantas de la nueva edificación	2	zona BD. más 2 plantas .
Patio	SI	Recuperación y conservación del traspatio.
Condiciones de Usos		Z3CH
% Ocupación Máximo Permitido		70%
Fachada		Se protegen volúmenes, texturas, huecos y acabados.