











Delimitación de Parcelas - Mz 11231 (Mz47)

* EDIFICACIÓN NO CATALOGADA SERÁ DE APLICACIÓN LA ORDENANZA GENERAL. SE PERMITIRÁN:
 I PLANTAS DE ALTURA.
 II PLANTAS DE ALTURAS.
 III PLANTAS DE ALTURAS.
 IV PLANTAS DE ALTURAS.

-  ÁREA DE PROTECCIÓN
-  ÁREA LIBRE DE PROTECCIÓN
-  ÁREA DE MOVIMIENTO DE BAJA DENSIDAD
-  ÁREA LIBRE OBLIGATORIA
-  ÁREA DE MOVIMIENTO (I planta)
-  ÁREA DE MOVIMIENTO (II planta)
-  ÁREA DE MOVIMIENTO (III planta)
-  ELEMENTOS A ELIMINAR

Documento de aprobación definitiva Julio 2005

PLAN ESPECIAL DE PROTECCIÓN DEL CONJUNTO HISTÓRICO

EXCELENTÍSIMO AYUNTAMIENTO DE SAN CRISTÓBAL DE LA LAGUNA

Plano	ORDENANZA DE MANZANA	Referencia Catastral	Manzana nº 11231
		Manzana	47
		Parcela	TODAS

auc ARQUITECTURA URBANISMO COOPERACIÓN S.L.

Escala Gráfica	0 5 10 15 20 25 30 35m	Fecha	JULIO - 2005	Escala	1/750	Número	04
		Form. Original	Ploteo	Ref. Cad	MZ47 Ordenanza.dwg		
		DIN A3	1000=750				

Se debe tener en cuenta el diseño de los huecos en la composición de fachada del volumen en planta baja.

PARCELA CON ORDENANZA ESPECIAL POLÍGONO Nº 17

ÁREA DE PROTECCIÓN

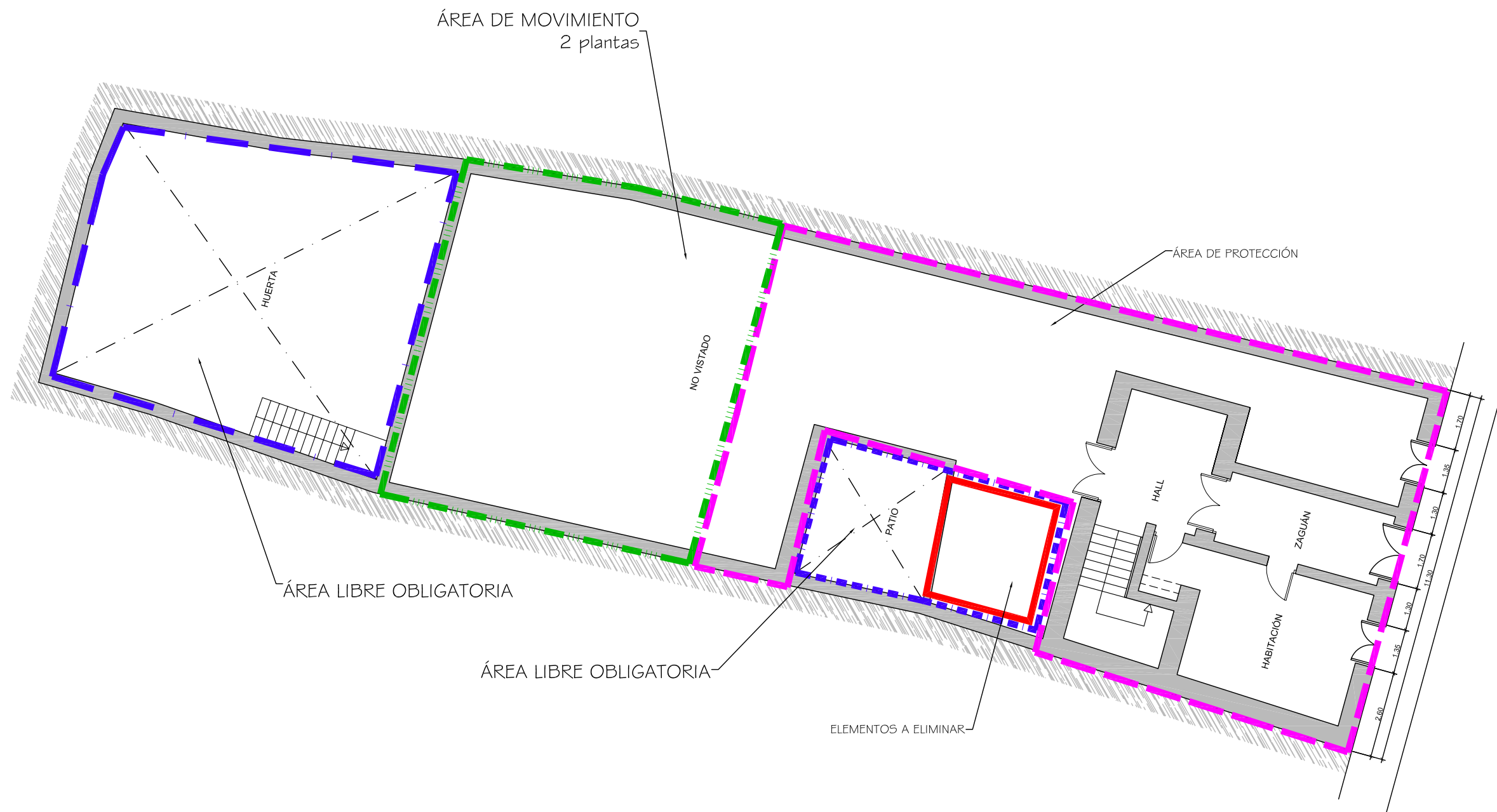

Documento de aprobación definitiva Julio 2005

PLAN ESPECIAL DE PROTECCIÓN DEL CONJUNTO HISTÓRICO



EXCELENTÍSIMO AYUNTAMIENTO DE
SAN CRISTÓBAL DE LA LAGUNA

Plano	ORDENANZAS		Situación	Calle Juan de Vera, nº 49
			Manzana	47 Parcela 20

auc ARQUITECTURA URBANISMO COOPERACIÓN S.L.

Escala Gráfica	Fecha	JULIO-2005	Escala	1/150	Número	07
0 1 2 3 4 5 6 7m	Form. Original	Ploteo	Ref.Cad	07-MZ47P20	Ordenanzasdwg	

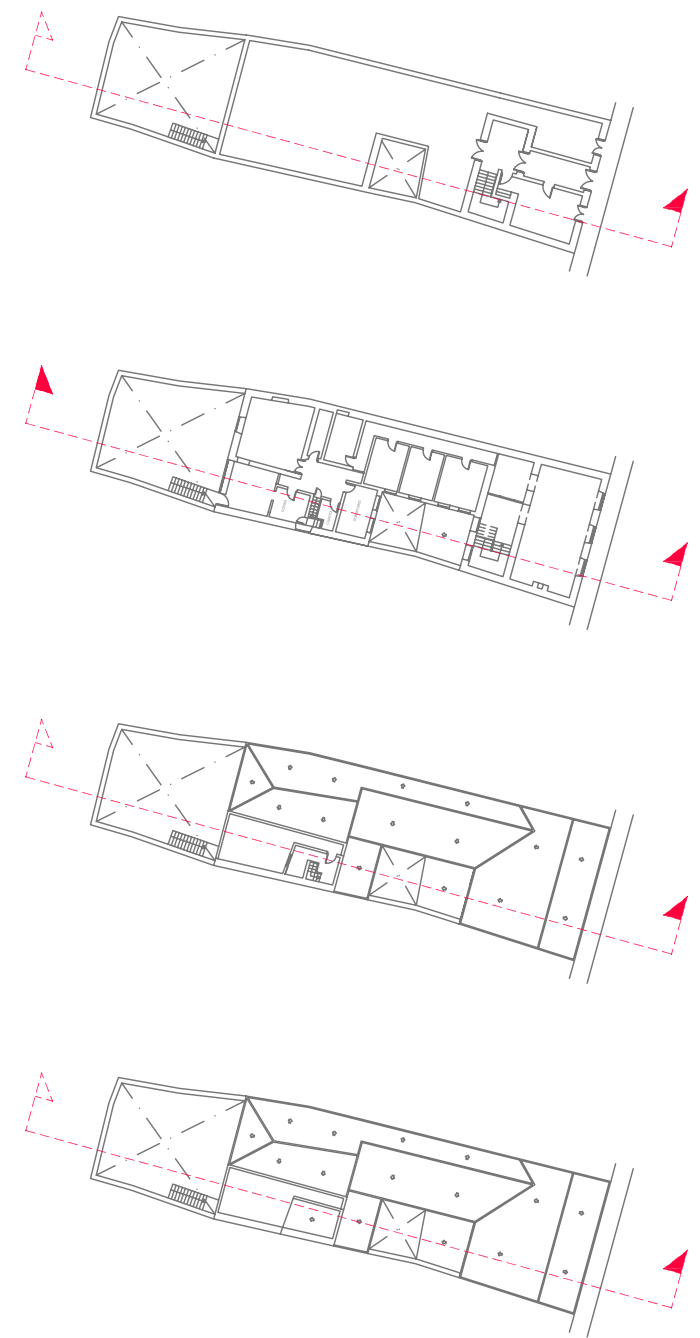
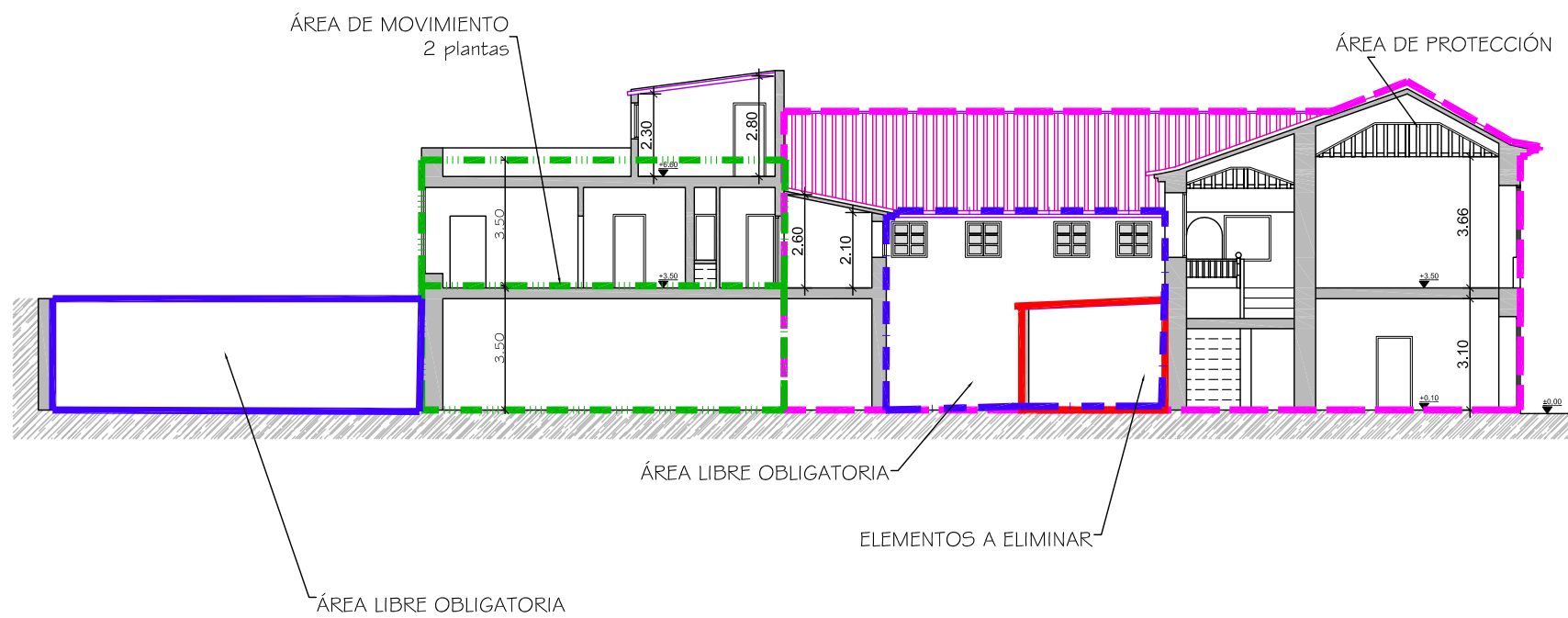

Documento de aprobación definitiva Julio 2005

PLAN ESPECIAL DE PROTECCIÓN DEL CONJUNTO HISTÓRICO



EXCELENTÍSIMO AYUNTAMIENTO DE SAN CRISTÓBAL DE LA LAGUNA

Plano

ORDENANZAS

Situación

Calle Juan de Vera, nº 49

Manzana

47

Parcela

20



ARQUITECTURA URBANISMO COOPERACIÓN S.L.

Escala Gráfica

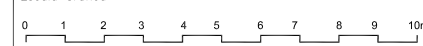

Fecha

JULIO-2005

Escala

1/200

Número

Form. Original

Ploteo

Ref.Cad

08 - MZ47P20

DIN A3

1000=200

Ordenanzas.dwg

08

MZ CATASTRAL 11203 MZ47

Manzana	47	
Parcela	20	
Dirección		Juan de Vera, nº 49
Número Catastral		11231-20
Protección anterior		EST 2
Protección propuesta		AMBIENTAL 1
Elementos protegidos		La edificación tradicional demarcado en color magenta.
Plantas elementos protegidos	2	
Visitada	SI	
Remontas permitidas	NO	
Elementos a eliminar	SI	El volumen edificado en el patio principal.
Elementos a recuperar	--	
Segregación permitida	NO	
Nueva edificación permitida	SI	En el área de movimiento señalada.
Plantas de la nueva edificación	2	
Patio	Si	
Condiciones de Usos		Z3 CH
% Ocupación Máximo Permitido		La resultante de aplicar la ordenanza gráfica.
Fachada		Se protegen volúmenes, texturas, carpinterías, huecos y acabados.