

Delimitación de Parcelas - Mz 10213 (Mz45)

* EDIFICACIÓN NO CATALOGADA SERÁ DE APLICACIÓN LA ORDENANZA GENERAL. SE PERMITIRÁN:

- I PLANTA DE ALTURA.
- II PLANTAS DE ALTURAS.
- III PLANTAS DE ALTURAS.
- IV PLANTAS DE ALTURAS.

- ÁREA DE PROTECCIÓN
- ÁREA LIBRE DE PROTECCIÓN
- ÁREA DE MOVIMIENTO DE BAJA DENSIDAD
- ÁREA LIBRE OBLIGATORIA
- ÁREA DE MOVIMIENTO (I planta)
- ÁREA DE MOVIMIENTO (II planta)
- ÁREA DE MOVIMIENTO (III planta)
- ELEMENTOS A ELIMINAR

Documento de aprobación definitiva Julio 2005

| | | | |
|---|----------|----------------------|-----------|
| PLAN ESPECIAL DE PROTECCIÓN DEL CONJUNTO HISTÓRICO | | | |
| EXCELENTÍSIMO AYUNTAMIENTO DE SAN CRISTÓBAL DE LA LAGUNA | | | |
| Plano | | Referencia Catastral | |
| ORDENANZA DE MANZANA | | Manzana nº 10213 | |
| | | Manzana | Parcela |
| | | 45 | TODAS |
| ARQUITECTURA URBANISMO COOPERACIÓN S.L. | | | |
| Escala Gráfica | | Fecha | Escala |
| 0 5 10 15 20 25 30 35m | | JULIO - 2005 | 1/750 |
| Form. Original | Ploteo | Ref. Cad | Número |
| DIN A3 | 1000=750 | MZ45 Ordenanza.dwg | 04 |

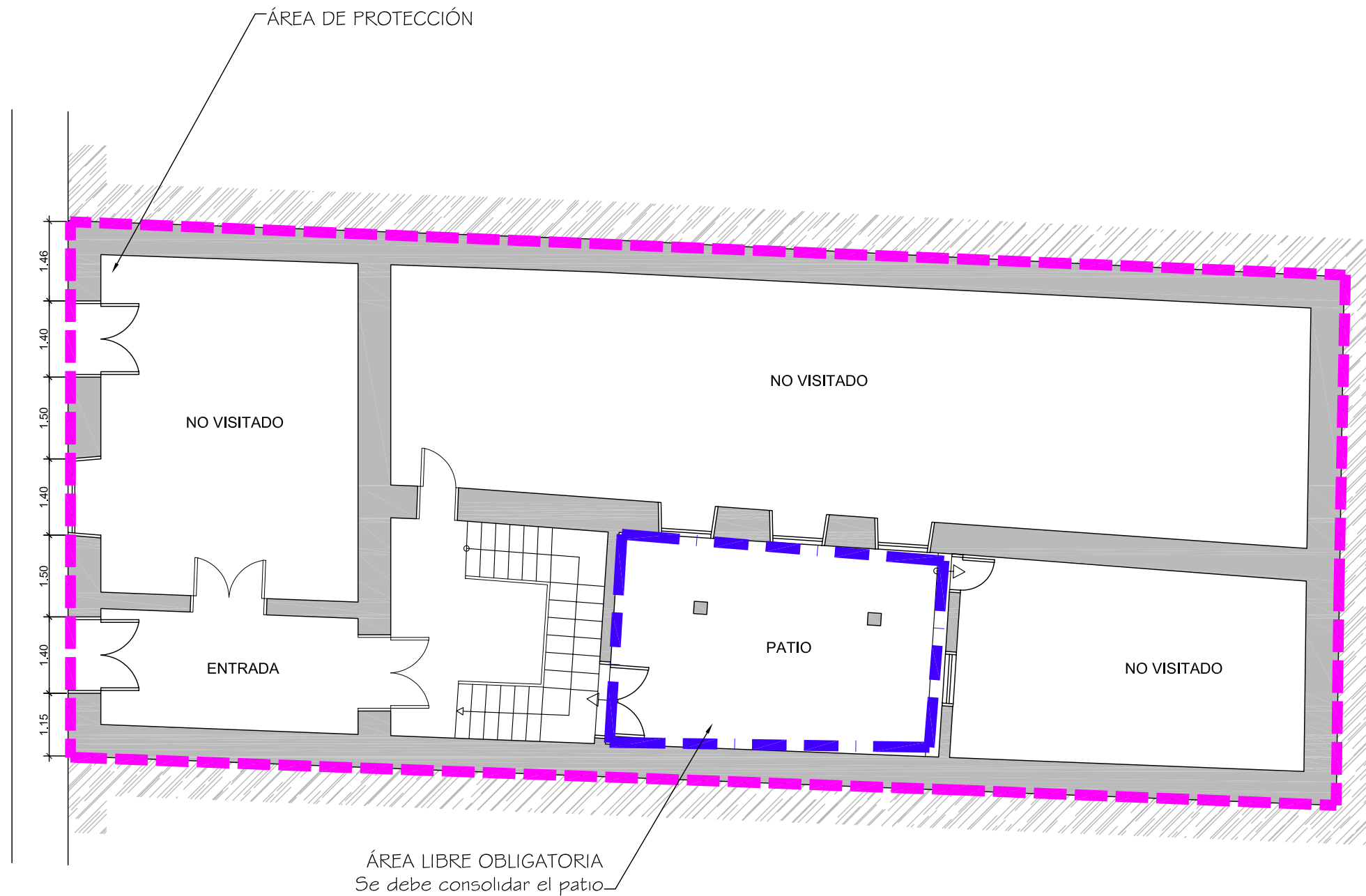

Documento de aprobación definitiva Julio 2005

| | | | |
|---|--------------------------|--------------------|---|
| PLAN ESPECIAL DE PROTECCIÓN DEL CONJUNTO HISTÓRICO | | | |
| EXCELENTÍSIMO AYUNTAMIENTO DE SAN CRISTÓBAL DE LA LAGUNA | | | |
| Plano | ORDENANZA | | Situación Calle Capitán Brotons nº 6 |
| | Manzana 45 | Parcela 14 | |
| auc ARQUITECTURA URBANISMO COOPERACIÓN S.L. | | | |
| Escala Gráfica | Fecha JULIO-2005 | Escala 1/100 | Número 07 |
| 0 0,5 1 1,5 2 2,5 3 3,5 4 4,5 5m | Form. Original DIN A3 | Ploteo 1000=100 | Ref.Cad 07-MZ45P14 Ordenanza.dwg |

MZ CATASTRAL 10213 MZ 45

| | | |
|--|-----------|---|
| Manzana | 45 | |
| Parcela | 14 | |
| Dirección | | Capitán Brotons, nº 6 |
| Número Catastral | | 10213--14 |
| Protección anterior | | EST 2 |
| Protección propuesta | | AMBIENTAL 1 |
| Elementos protegidos | | Todo lo incluido dentro de la línea magenta. |
| Plantas elementos protegidos | 2 | |
| Visitada | SI | |
| Remontas permitidas | NO | |
| Elementos a eliminar | -- | |
| Elementos a recuperar | -- | |
| Segregación permitida | NO | |
| Nueva edificación permitida | NO | |
| Plantas de la nueva edificación | 0 | |
| Patio | | Consolidar patio. |
| Condiciones de Usos | | Z1CH |
| % Ocupación Máximo Permitido | | El existente. |
| Fachada | | Se protege volúmenes, texturas, carpinterías huecos y acabados. |