

ÁREA LIBRE OBLIGATORIA

ÁREA LIBRE OBLIGATORIA

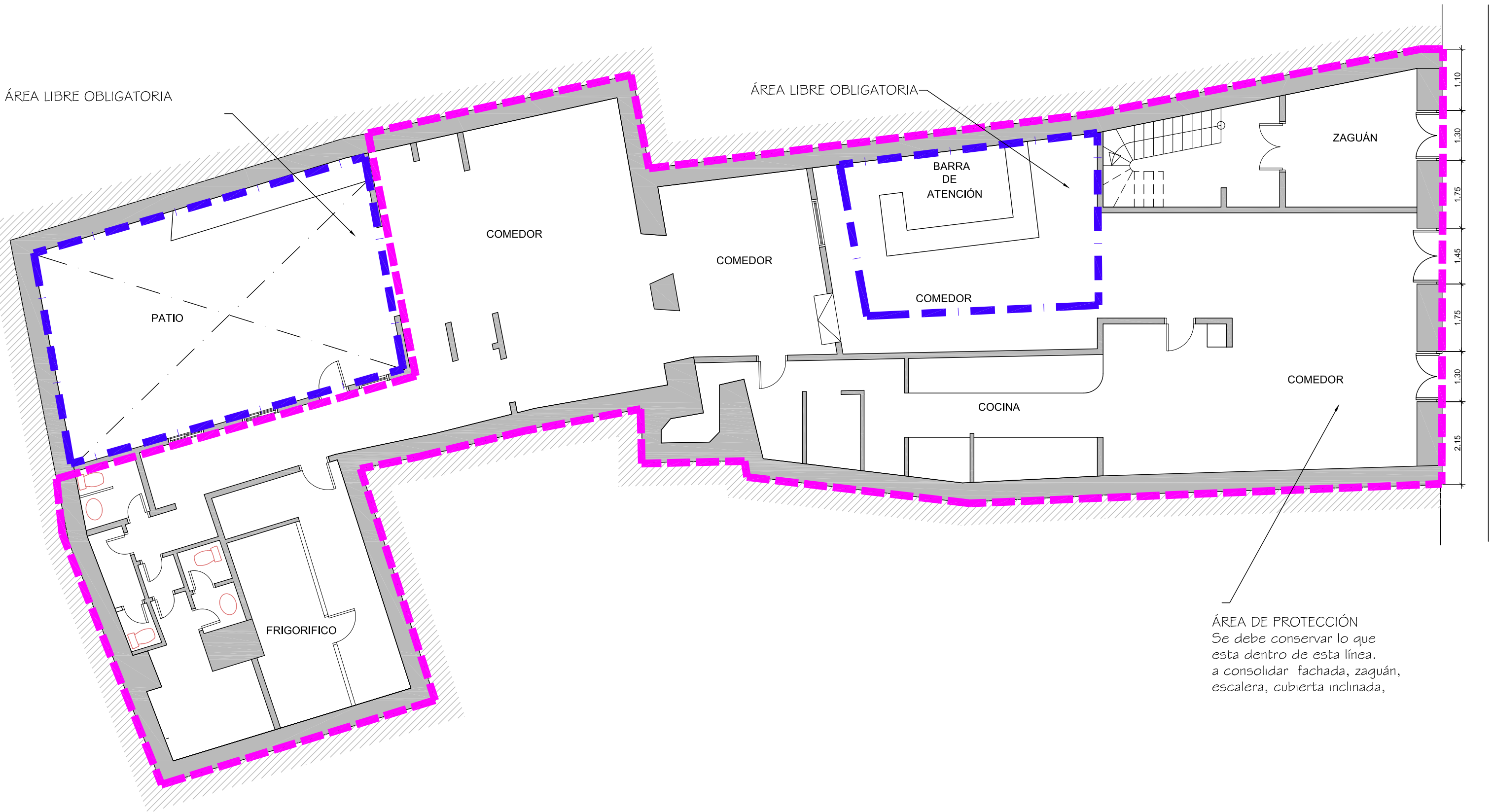

ÁREA DE PROTECCIÓN
 Se debe conservar lo que
 esta dentro de esta línea.
 a consolidar fachada, zaguán,
 escalera, cubierta inclinada,

Documento de aprobación definitiva Julio 2005

**PLAN ESPECIAL
 DE PROTECCIÓN DEL CONJUNTO HISTÓRICO**



EXCELENTÍSIMO AYUNTAMIENTO DE
 SAN CRISTÓBAL DE LA LAGUNA

| | | | |
|-------|-----------|-----------|-------------------------|
| Plano | ORDENANZA | Situación | Calle La Carrera, nº 30 |
| | | Manzana | 44 |
| | | Parcela | 14 |

auc ARQUITECTURA URBANISMO COOPERACIÓN S.L.

| | | | | | | |
|-------------------------|----------------|------------|---------|---------------|--------|-----------|
| Escala Gráfica | Fecha | JULIO-2005 | Escala | 1/100 | Número | 07 |
| 0 1 2 3 4 5 6 7 8 9 10m | Form. Original | Ploteo | Ref.Cad | 07-MZ44P07 | | |
| | DIN A3 | 1000=200 | | Ordenanza.dwg | | |

MZ CATASTRAL 10218 MZ 44

| | | |
|--|-----------|---|
| Manzana | 44 | |
| Parcela | 14 | |
| Dirección | | La Carrera, nº 30 |
| Número catastral | | 10218--14 |
| Protección anterior | | EST 2 |
| Protección propuesta | | AMBIENTAL 1 |
| Elementos protegidos | | Todo lo señalado. |
| Plantas elementos protegidos | 3 | |
| Visitada | SI | |
| Remontas permitidas | NO | |
| Elementos a eliminar | -- | |
| Elementos a recuperar | -- | |
| Segregación permitida | NO | |
| Nueva edificación permitida | NO | |
| Plantas de la nueva edificación | 0 | |
| Patio | SI | Liberarlos de usos comerciales. |
| Condiciones de Usos | | Z1CH |
| % Ocupación Máximo Permitido | | La existente. |
| Fachada | | Se protegen volúmenes, texturas, carpinterías, huecos y acabados. |