

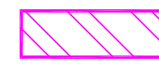







Delimitación de Parcelas - Mz 10218 (Mz44)

* EDIFICACIÓN NO CATALOGADA SERÁ DE APLICACIÓN LA ORDENANZA GENERAL. SE PERMITIRÁN:
 I PLANTAS DE ALTURAS.
 II PLANTAS DE ALTURAS.
 III PLANTAS DE ALTURAS.
 IV PLANTAS DE ALTURAS.

-  ÁREA DE PROTECCIÓN
-  ÁREA LIBRE DE PROTECCIÓN
-  ÁREA DE MOVIMIENTO DE BAJA DENSIDAD
-  ÁREA LIBRE OBLIGATORIA
-  ÁREA DE MOVIMIENTO (I planta)
-  ÁREA DE MOVIMIENTO (II planta)
-  ÁREA DE MOVIMIENTO (III planta)
-  ELEMENTOS A ELIMINAR

Documento de aprobación definitiva Julio 2005

PLAN ESPECIAL DE PROTECCIÓN DEL CONJUNTO HISTÓRICO			
EXCELENTÍSIMO AYUNTAMIENTO DE SAN CRISTÓBAL DE LA LAGUNA			
Plano	ORDENANZA DE MANZANA		Referencia Catastral
			Manzana n° 10218
		Manzana	Parcela
		44	TODAS
		ARQUITECTURA URBANISMO COOPERACIÓN S.L.	
Fecha	JULIO - 2005	Escala	1/750
Form. Original	DIN A3	Ref. Cad	MZ44 Ordenanza.dwg
Ploteo	1000=750	Número	01

Escala Gráfica: 0 5 10 15 20 25m

ÁREA LIBRE OBLIGATORIA

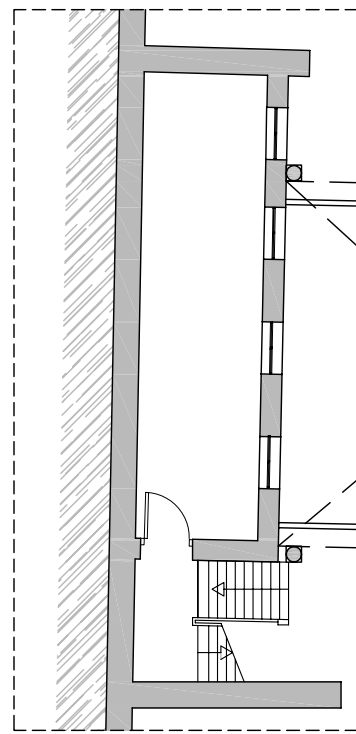

ENTREPLANTA

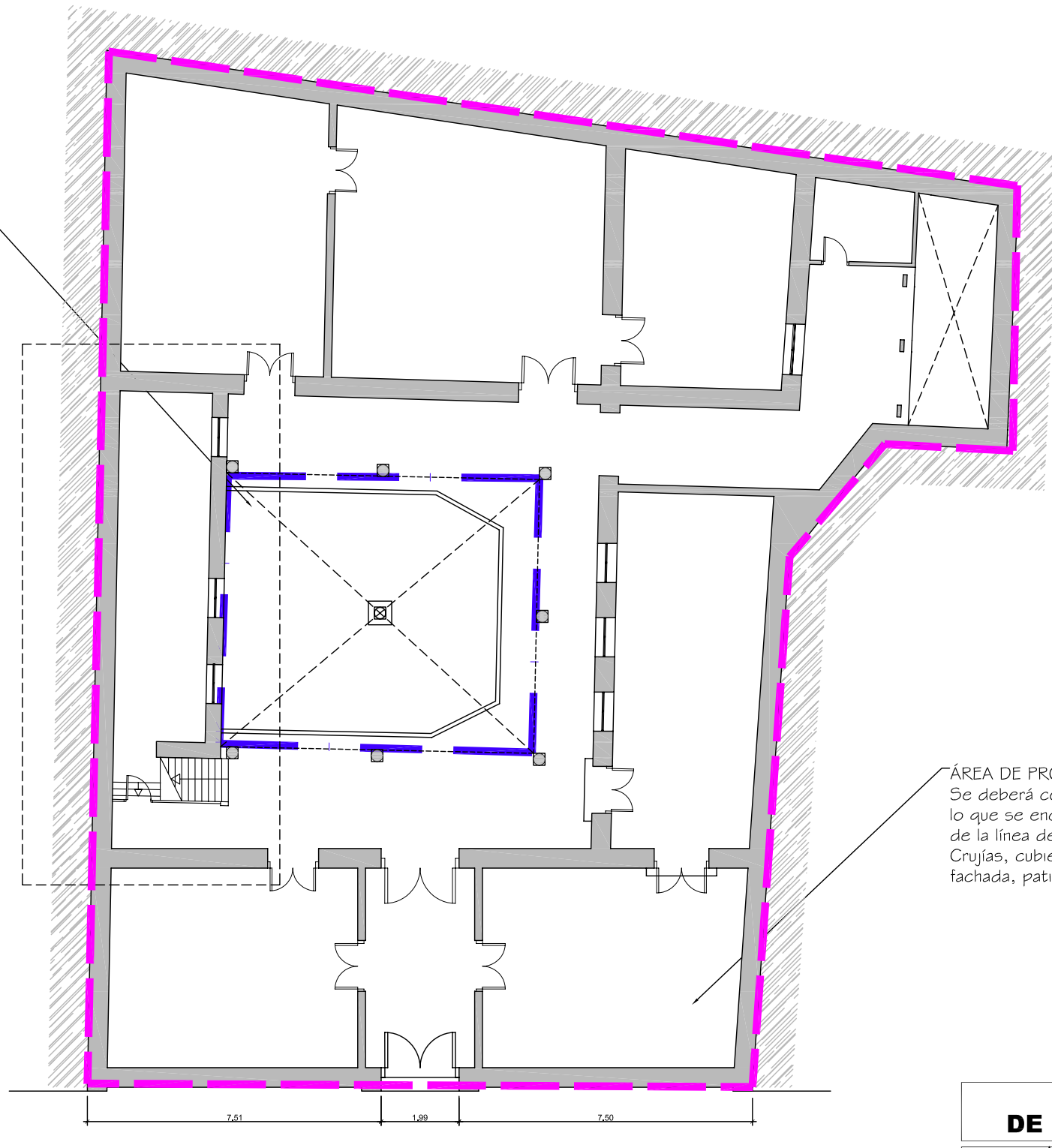

ÁREA DE PROTECCIÓN
Se deberá conservar todo lo que se encuentre dentro de la línea de color magenta
Crujías, cubierta inclinada, fachada, patio.

Documento de aprobación definitiva Julio 2005

PLAN ESPECIAL DE PROTECCIÓN DEL CONJUNTO HISTÓRICO



EXCELENTÍSIMO AYUNTAMIENTO DE
SAN CRISTÓBAL DE LA LAGUNA

Plano

ORDENANZA

Situación

Calle Capitán Brotons nº 7

Manzana

44

Parcela

06



ARQUITECTURA URBANISMO COOPERACIÓN S.L.

Escala Gráfica

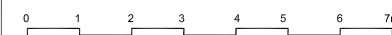

Fecha

JULIO - 2005

Escala

1/150

Número

Form. Original
DIN A3

Ploteo
1000=150

Ref.Cad

06-MZ44P06
Ordenanza.dwg

06

MZ CATASTRAL 10218 MZ 44

Manzana	44	
Parcela	6	
Dirección		Capitán Brotons n 7
Número Catastral		10218/06
Protección anterior		EST 2
Protección propuesta		INTEGRAL 2
Elementos protegidos		Todo el Inmueble.
Plantas elementos protegidos	2	
Visitada	SI	
Remontas permitidas	NO	
Elementos a eliminar	--	
Elementos a recuperar	--	
Segregación permitida	NO	
Nueva edificación permitida	NO	
Plantas de la nueva edificación	0	
Patio	SI	Conservar y consolidar el existente.
Condiciones de Usos		DOTACIONAL CULTURAL.
% Ocupación Máximo Permitido		El existente.
Fachada		Se protegen volúmenes, texturas, carpinterías, huecos y acabados.