

Delimitación de Parcelas - Mz 10205 (Mz43)

* EDIFICACIÓN NO CATALOGADA SERÁ DE APLICACIÓN LA ORDENANZA GENERAL. SE PERMITIRÁN:
 I PLANTAS DE ALTURAS.
 II PLANTAS DE ALTURAS.
 III PLANTAS DE ALTURAS.
 IV PLANTAS DE ALTURAS.

- ÁREA DE PROTECCIÓN
- ÁREA LIBRE DE PROTECCIÓN
- ÁREA DE MOVIMIENTO DE BAJA DENSIDAD
- ÁREA LIBRE OBLIGATORIA
- ÁREA DE MOVIMIENTO (I planta)
- ÁREA DE MOVIMIENTO (II planta)
- ÁREA DE MOVIMIENTO (III planta)
- ELEMENTOS A ELIMINAR

Documento de aprobación definitiva Julio 2005

PLAN ESPECIAL DE PROTECCIÓN DEL CONJUNTO HISTÓRICO

EXCELENTÍSIMO AYUNTAMIENTO DE SAN CRISTÓBAL DE LA LAGUNA

	Plano: ORDENANZA DE MANZANA
	Referencia Catastral: Manzana nº 10205
	Manzana: 43 Parcela: TODAS

auc ARQUITECTURA URBANISMO COOPERACIÓN S.L.

Fecha: JULIO - 2005	Escala: 1/750	Número: 01
Form. Original: DIN A3	Ploteo: 1000=750	Ref. Cad: MZ43 Ordenanza.dwg

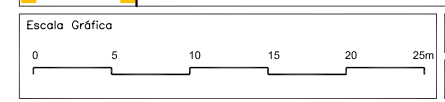

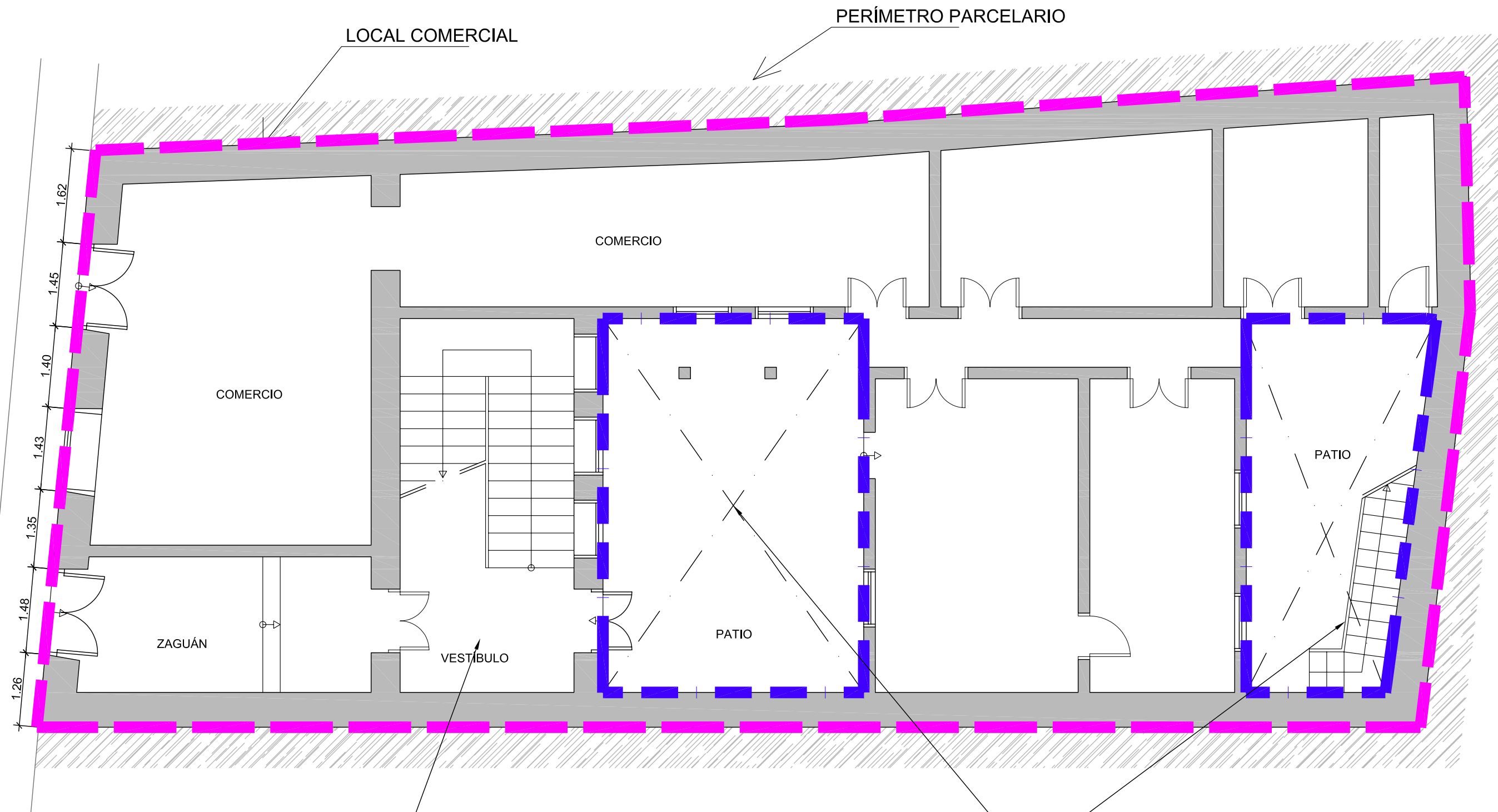

ÁREA DE PROTECCIÓN

ÁREA LIBRE OBLIGATORIA

Documento de aprobación definitiva Julio 2005

PLAN ESPECIAL DE PROTECCIÓN DEL CONJUNTO HISTÓRICO

EXCELENTÍSIMO AYUNTAMIENTO DE SAN CRISTÓBAL DE LA LAGUNA

Plano	ORDENANZAS	Situación	Calle Herradores nº 64
		Manzana	43
		Parcela	16

auc ARQUITECTURA URBANISMO COOPERACIÓN S.L.

Fecha	JULIO - 2005	Escala	1/75	Número	06
Form. Original	DIN A3	Ploteo	1000=75	Ref.Cod	

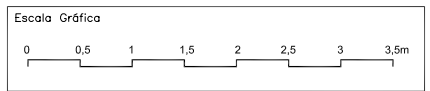

MZ CATASTRAL 10205 MZ 43

Manzana	43	
Parcela	16	
Dirección		Herradores, nº 64
Número Catastral		10205--16
Protección anterior		AMBIENTAL 1
Protección propuesta		AMBIENTAL 1
Elementos protegidos	SI	Todo el inmueble.
Plantas elementos protegidos	2	
Visitada	SI	
Remontas permitidas	NO	
Elementos a eliminar	--	
Elementos a recuperar	--	
Segregación permitida	NO	
Nueva edificación permitida	NO	
Plantas de la nueva edificación	0	
Patio	SI	Conservarlos.
Condiciones de Usos		Z1CH
% Ocupación Máximo Permitido		El existente.
Fachada		Se protegen volúmenes, texturas, huecos y acabados.