

Delimitación de Parcelas - Mz 10205 (Mz43)

* EDIFICACIÓN NO CATALOGADA SERÁ DE APLICACIÓN LA ORDENANZA GENERAL. SE PERMITIRÁN:
 I PLANTAS DE ALTURAS.
 II PLANTAS DE ALTURAS.
 III PLANTAS DE ALTURAS.
 IV PLANTAS DE ALTURAS.

- ÁREA DE PROTECCIÓN
- ÁREA LIBRE DE PROTECCIÓN
- ÁREA DE MOVIMIENTO DE BAJA DENSIDAD
- ÁREA LIBRE OBLIGATORIA
- ÁREA DE MOVIMIENTO (I planta)
- ÁREA DE MOVIMIENTO (II planta)
- ÁREA DE MOVIMIENTO (III planta)
- ELEMENTOS A ELIMINAR

Documento de aprobación definitiva Julio 2005

| | | | |
|---|----------------------|--------------------|-------|
| PLAN ESPECIAL DE PROTECCIÓN DEL CONJUNTO HISTÓRICO | | | |
| EXCELENTÍSIMO AYUNTAMIENTO DE SAN CRISTÓBAL DE LA LAGUNA | | | |
| Plano | Referencia Catastral | | |
| ORDENANZA DE MANZANA | Manzana nº 10205 | | |
| | Manzana | Parcela | TODAS |
| | 43 | | |
| auc ARQUITECTURA URBANISMO COOPERACIÓN S.L. | | | |
| Fecha | Escala | Número | |
| JULIO - 2005 | 1/750 | 01 | |
| Form. Original | Ploteo | Ref. Cad | |
| DIN A3 | 1000=750 | MZ43 Ordenanza.dwg | |

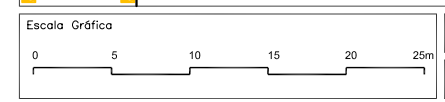

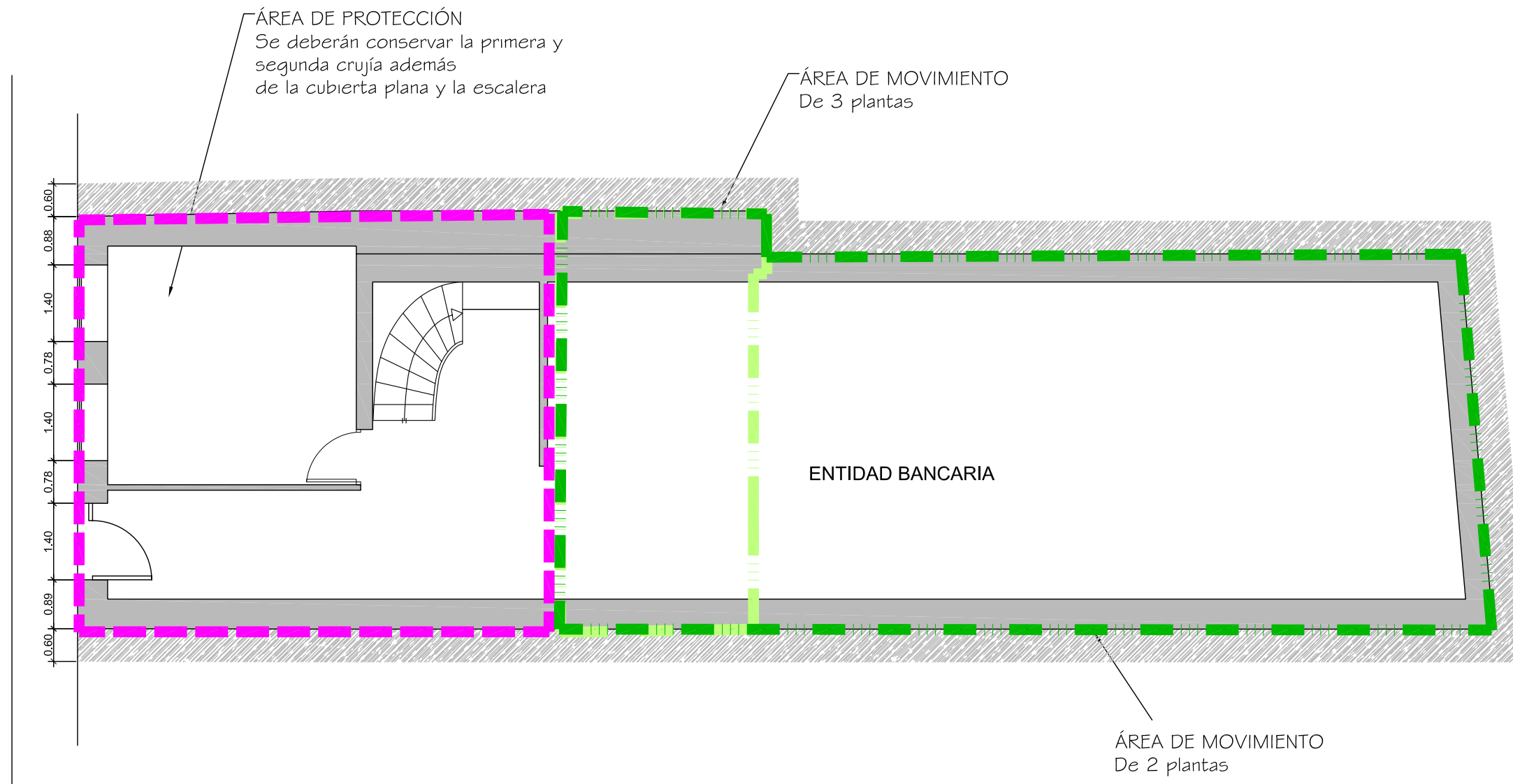

Documento de aprobación definitiva Julio 2005

| | | | |
|---|--|--|--------------------------|
| PLAN ESPECIAL DE PROTECCIÓN DEL CONJUNTO HISTÓRICO | | | |
| EXCELENTISIMO AYUNTAMIENTO DE SAN CRISTÓBAL DE LA LAGUNA | | | |
| ORDENANZA | | Situación Calle Obispo Rey Redondo nº 35 | |
| | | Manzana 43 | Parcela 08 |
| auc ARQUITECTURA URBANISMO COOPERACIÓN S.L. | | | |
| Escala Grafica | | Fecha JULIO - 2005 | Escala 1/100 |
| 0 0,5 1 1,5 2 2,5 3 3,5 4 4,5 5m | | Form. Original Ploteo | Numero |
| | | DIN A3 1000=100 | 07 |
| | | Ref. Cad | 07-MZA3P08 Ordenanza.dwg |

MZ CATASTRAL 10205 MZ 43

| | | |
|--|-----------|---|
| Manzana | 43 | |
| Parcela | 8 | |
| Dirección | | La Carrera, nº 35 |
| Número Catastral | | 10205-08 |
| Protección anterior | | Ambiental 1 |
| Protección propuesta | | AMBIENTAL 1 |
| Elementos protegidos | | Primera y segunda crujía. |
| Plantas elementos protegidos | 2 | |
| Visitada | SI | |
| Remontas permitidas | NO | |
| Elementos a eliminar | NO | |
| Elementos a recuperar | -- | |
| Segregación permitida | NO | |
| Nueva edificación permitida | SI | |
| Plantas de la nueva edificación | 2 y 3 | En las zonas marcadas. |
| Patio | -- | |
| Condiciones de Usos | | Z1CH |
| % Ocupación Máximo Permitido | | La existente |
| Fachada | | Se protegen volúmenes, texturas, huecos y acabados. |