

Delimitación de Parcelas - Mz 10205 (Mz43)

* EDIFICACIÓN NO CATALOGADA SERÁ DE APLICACIÓN LA ORDENANZA GENERAL. SE PERMITIRÁN:
 I PLANTAS DE ALTURAS.
 II PLANTAS DE ALTURAS.
 III PLANTAS DE ALTURAS.
 IV PLANTAS DE ALTURAS.

- ÁREA DE PROTECCIÓN
- ÁREA LIBRE DE PROTECCIÓN
- ÁREA DE MOVIMIENTO DE BAJA DENSIDAD
- ÁREA LIBRE OBLIGATORIA
- ÁREA DE MOVIMIENTO (I planta)
- ÁREA DE MOVIMIENTO (II planta)
- ÁREA DE MOVIMIENTO (III planta)
- ELEMENTOS A ELIMINAR

Documento de aprobación definitiva Julio 2005

PLAN ESPECIAL DE PROTECCIÓN DEL CONJUNTO HISTÓRICO			
EXCELENTÍSIMO AYUNTAMIENTO DE SAN CRISTÓBAL DE LA LAGUNA			
Plano	Referencia Catastral		
ORDENANZA DE MANZANA	Manzana nº 10205		
	Manzana	Parcela	TODAS
	43		
arquitectura urbanismo cooperación S.L.			
Fecha	JULIO - 2005	Escala	1/750
Form. Original	Ploteo	Ref. Cad	Número
DIN A3	1000=750	MZ43 Ordenanza.dwg	01

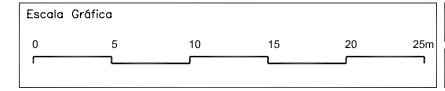

ÁREA LIBRE OBLIGATORIA

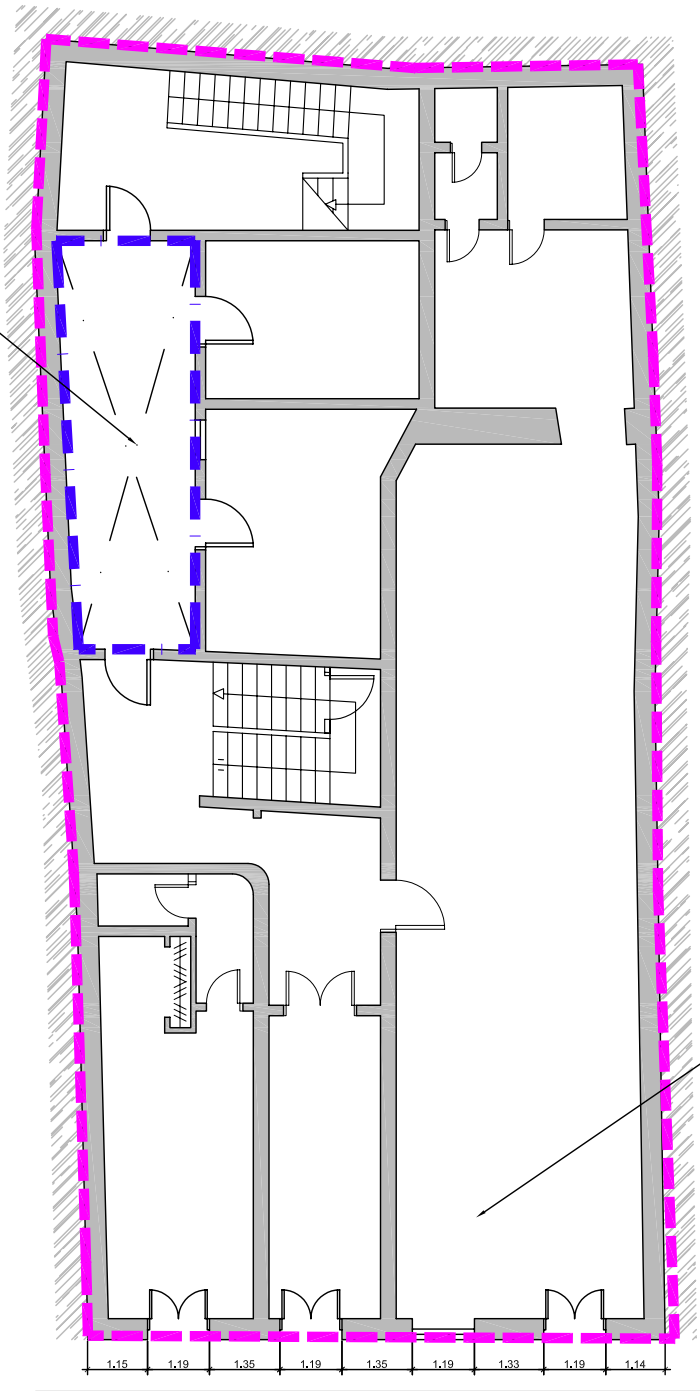

ÁREA DE PROTECCIÓN

Documento de aprobación definitiva Julio 2005

PLAN ESPECIAL DE PROTECCIÓN DEL CONJUNTO HISTÓRICO			
EXCELENTÍSIMO AYUNTAMIENTO DE SAN CRISTÓBAL DE LA LAGUNA			
Plano	ORDENANZAS		Situación C/ CARRERA nº 37
	Manzana	43	Parcela 07
auc ARQUITECTURA URBANISMO COOPERACIÓN S.L.			
Escala Gráfica	Fecha JULIO - 2005	Escala 1/150	Número
0 1 2 3 4 5 6 7m	Form. Original DIN A3	Ploteo 1000=150	Ref.Cad 06-MZ43P07 Ordenanzas.dwg
			06

MZ CATASTRAL 10205 MZ 43

Manzana	43	
Parcela	7	
Dirección		La Carrera, nº 37
Número Catastral		10205--07
Protección anterior		EST 2
Protección propuesta		AMBIENTAL 1
Elementos protegidos	SI	Todo el inmueble.
Plantas elementos protegidos	2	Más el granero.
Visitada	SI	
Remontas permitidas	NO	
Elementos a eliminar	--	
Elementos a recuperar	--	
Segregación permitida	NO	
Nueva edificación permitida	NO	
Plantas de la nueva edificación	0	
Patio	SI	Conservar los existente.
Condiciones de Usos		Z1CH
% Ocupación Máximo Permitido		El existente.
Fachada		Se protegen volúmenes, texturas, huecos y carpinterías y acabados.