

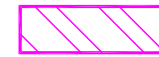







Delimitación de Parcelas - Mz 09209 (Mz42)

* EDIFICACIÓN NO CATALOGADA SERÁ DE APLICACIÓN LA ORDENANZA GENERAL. SE PERMITIRÁN:
 I PLANTAS DE ALTURAS.
 II PLANTAS DE ALTURAS.
 III PLANTAS DE ALTURAS.
 IV PLANTAS DE ALTURAS.

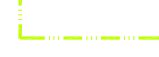
-  ÁREA DE PROTECCIÓN
-  ÁREA LIBRE DE PROTECCIÓN
-  ÁREA DE MOVIMIENTO DE BAJA DENSIDAD
-  ÁREA LIBRE OBLIGATORIA
-  ÁREA DE MOVIMIENTO (I planta)
-  ÁREA DE MOVIMIENTO (II planta)
-  ÁREA DE MOVIMIENTO (III planta)
-  ELEMENTOS A ELIMINAR

Documento de aprobación definitiva Julio 2005

PLAN ESPECIAL DE PROTECCIÓN DEL CONJUNTO HISTÓRICO			
EXCELENTÍSIMO AYUNTAMIENTO DE SAN CRISTÓBAL DE LA LAGUNA			
Plano ORDENANZA DE MANZANA		Referencia Catastral Manzana nº 09209	
		Manzana 42	Parcela TODAS
auc ARQUITECTURA URBANISMO COOPERACIÓN S.L.			
Escola Gráfica 0 5 10 15 20 25m	Fecha JULIO - 2005	Escala 1/500	Número 01
Form. Original DIN A3	Ploteo 1000=500	Ref.Cad MZ42 Ordenanza.dwg	

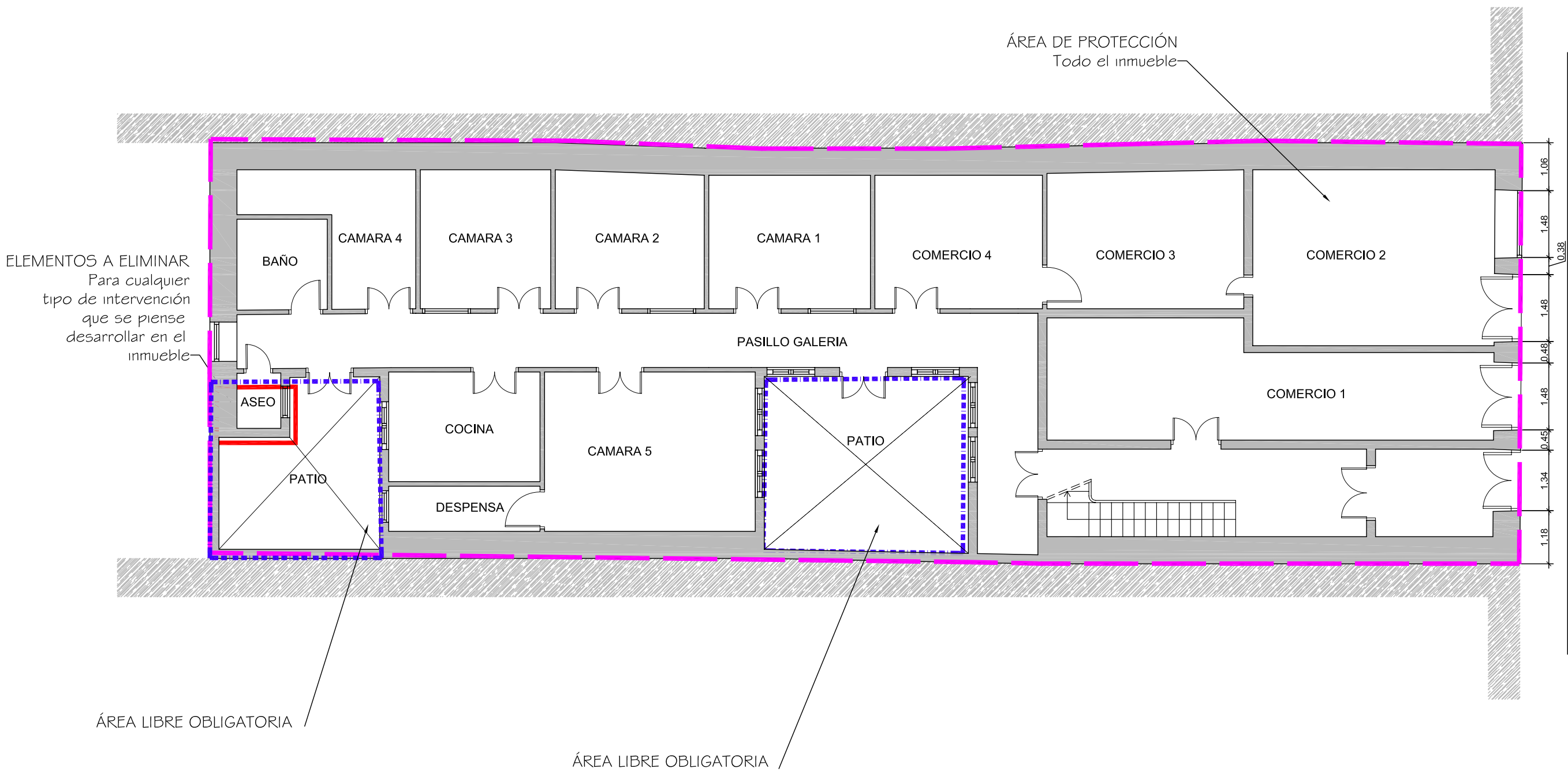

Documento de aprobación definitiva Julio 2005

PLAN ESPECIAL DE PROTECCIÓN DEL CONJUNTO HISTÓRICO



EXCELENTÍSIMO AYUNTAMIENTO DE SAN CRISTÓBAL DE LA LAGUNA

Plano	ORDENANZA	Situación	Calle Herradores nº 63
		Manzana	42 Parcela 06

auc ARQUITECTURA URBANISMO COOPERACION S.L.

Escala Gráfica	Fecha	JULIO-2005	Escala	1/100	Número	07
0 0,5 1 1,5 2 2,5 3 3,5 4 4,5 5m	Form. Original	Ploteo	Ref. Cad			
	DIN A3	1000=100	07-MZ42P06 Ordenanza.dwg			

MZ CATASTRAL 09209 MZ 42

Manzana	42	
Parcela	6	
Dirección		Herradores, nº 63
Número Catastral		09209--06
Protección anterior		Ambiental 1
Protección propuesta		INTEGRAL 2
Elementos protegidos	SI	Todo el inmueble
Plantas elementos protegidos	3	
Visitada	SI	
Remontas permitidas	NO	
Elementos a eliminar	SI	Añadidos sobre el patio trasero.
Elementos a recuperar	--	
Segregación permitida	NO	
Nueva edificación permitida	NO	
Plantas de la nueva edificación	--	
Patio		Liberar.
Condiciones de Usos		Z1CH
% Ocupación Máximo Permitido		La resultante de aplicar la ordenanza gráfica.
Fachada		Se protegen volúmenes, texturas, huecos, carpinterías y acabados.