

Delimitación de Parcelas - Mz 09232 ( Mz34)

EDIFICACIÓN NO CATALOGADA SERÁ DE APLICACIÓN LA ORDENANZA GENERAL. SE PERMITIRÁN:  
 I PLANTAS DE ALTURAS.  
 II PLANTAS DE ALTURAS.  
 III PLANTAS DE ALTURAS.  
 IV PLANTAS DE ALTURAS.

- ÁREA DE PROTECCIÓN
- ÁREA LIBRE DE PROTECCIÓN
- ÁREA DE MOVIMIENTO DE BAJA DENSIDAD
- ÁREA LIBRE OBLIGATORIA
- ÁREA DE MOVIMIENTO (I planta)
- ÁREA DE MOVIMIENTO (II planta)
- ÁREA DE MOVIMIENTO (III planta)
- ELEMENTOS A ELIMINAR

Documento de aprobación definitiva Julio 2005

<b>PLAN ESPECIAL DE PROTECCIÓN DEL CONJUNTO HISTÓRICO</b>			
<b>EXCELENTÍSIMO AYUNTAMIENTO DE SAN CRISTÓBAL DE LA LAGUNA</b>			
Plano <b>ORDENANZA DE MANZANA</b>		Referencia Catastral Manzana nº 09232	
		Manzana 34	Parcela TODAS
<b>ARQUITECTURA URBANISMO COOPERACIÓN S.L.</b>			
Escala Gráfica 0 5 10 15 20 25 30 35m		Fecha JULIO - 2005	Escala 1/750
Form. Original DIN A3		Ploteo 1000=750	Número 01
		Ref.Cad MZ34 Ordenanza.dwg	

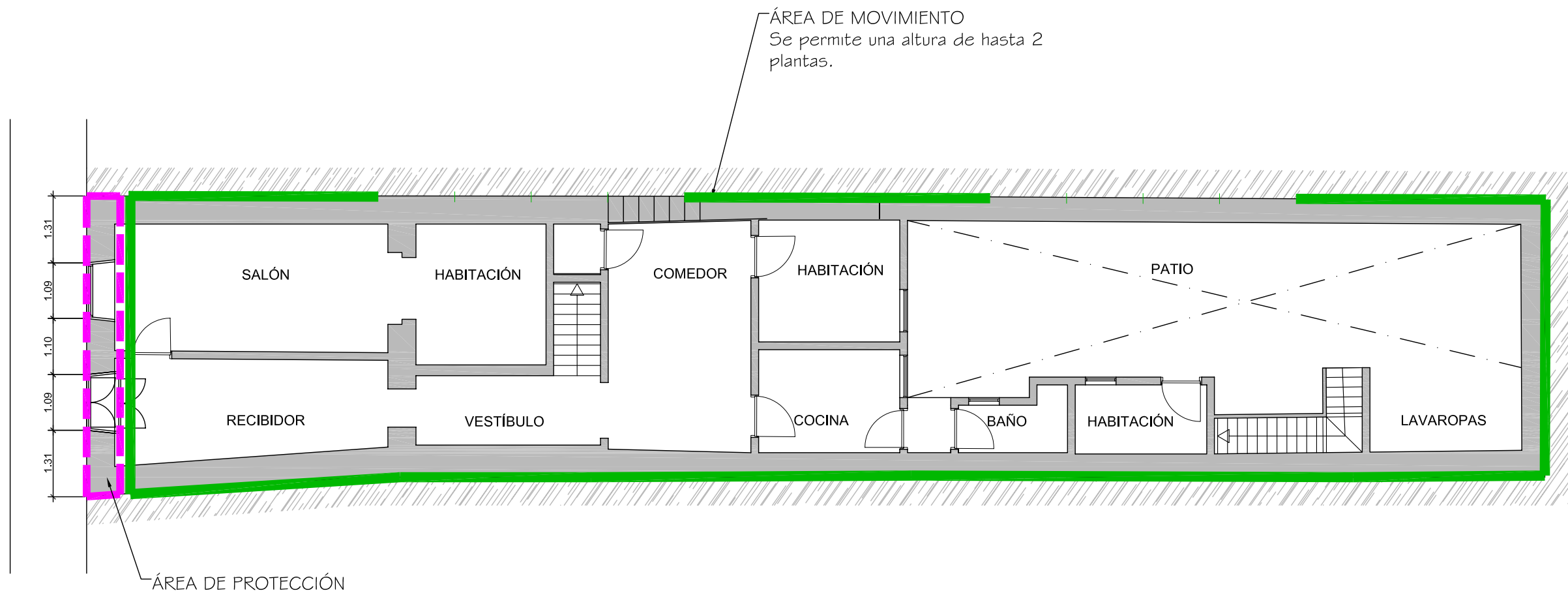

Documento de aprobación definitiva Julio 2005

<b>PLAN ESPECIAL DE PROTECCIÓN DEL CONJUNTO HISTÓRICO</b>			
EXCELENTÍSIMO AYUNTAMIENTO DE SAN CRISTÓBAL DE LA LAGUNA			
ORDENANZA	Situación		Ancheta nº 80
	Manzana	34	Parcela 21
<b>auc</b>		ARQUITECTURA URBANISMO COOPERACIÓN S.L.	
Escala Gráfica		Fecha	JULIO-2005
0 0,5 1 1,5 2 2,5 3 3,5 4 4,5 5m		Escala	1/100
Form. Original	Ploteo	Ref. Cad	06-MZ34P21 Ordenanza.dwg
DIN A3	1000=100	Número	<b>06</b>

**MZ CATASTRAL 09232 MZ 34**

<b>Manzana</b>	<b>34</b>	
<b>Parcela</b>	<b>21</b>	
<b>Dirección</b>		<b>Anchieta, nº 80</b>
<b>Número Catastral</b>		09232--21
<b>Protección anterior</b>		AMB 2
<b>Protección propuesta</b>		<b>AMBIENTAL 2</b>
<b>Elementos protegidos</b>	SI	Fachada.
<b>Plantas elementos protegidos</b>	2	
<b>Visitada</b>	SI	
<b>Remontas permitidas</b>	NO	
<b>Elementos a eliminar</b>	--	
<b>Elementos a recuperar</b>	--	
<b>Segregación permitida</b>	NO	
<b>Nueva edificación permitida</b>	SI	Se aplicaran todas las condiciones de nueva edificación de las ordenanzas.
<b>Plantas de la nueva edificación</b>	2	
<b>Patio</b>	--	
<b>Condiciones de Usos</b>		Z3CH
<b>% Ocupación Máximo Permitido</b>		70%
<b>Fachada</b>		Conservación íntegra de volúmenes, texturas y huecos.