

Delimitación de Parcelas - Mz 09232 ( Mz34)

• EDIFICACIÓN NO CATALOGADA SERÁ DE APLICACIÓN LA ORDENANZA GENERAL. SE PERMITIRÁN:  
 I PLANTAS DE ALTURAS.  
 II PLANTAS DE ALTURAS.  
 III PLANTAS DE ALTURAS.  
 IV PLANTAS DE ALTURAS.

- ÁREA DE PROTECCIÓN
- ÁREA LIBRE DE PROTECCIÓN
- ÁREA DE MOVIMIENTO DE BAJA DENSIDAD
- ÁREA LIBRE OBLIGATORIA
- ÁREA DE MOVIMIENTO (I planta)
- ÁREA DE MOVIMIENTO (II planta)
- ÁREA DE MOVIMIENTO (III planta)
- ELEMENTOS A ELIMINAR

Documento de aprobación definitiva Julio 2005

<b>PLAN ESPECIAL DE PROTECCIÓN DEL CONJUNTO HISTÓRICO</b>			
EXCELENTÍSIMO AYUNTAMIENTO DE SAN CRISTÓBAL DE LA LAGUNA			
Plano <b>ORDENANZA DE MANZANA</b>		Referencia Catastral Manzana nº 09232	
		Manzana	Parcela
		34	TODAS
<b>ARQUITECTURA URBANISMO COOPERACIÓN S.L.</b>			
Escola Gráfica	Fecha	Escola	Número
0 5 10 15 20 25 30 35m	JULIO - 2005	1/750	<b>01</b>
Form. Original DIN A3	Ploteo 1000=750	Ref.Cad MZ34 Ordenanza.dwg	

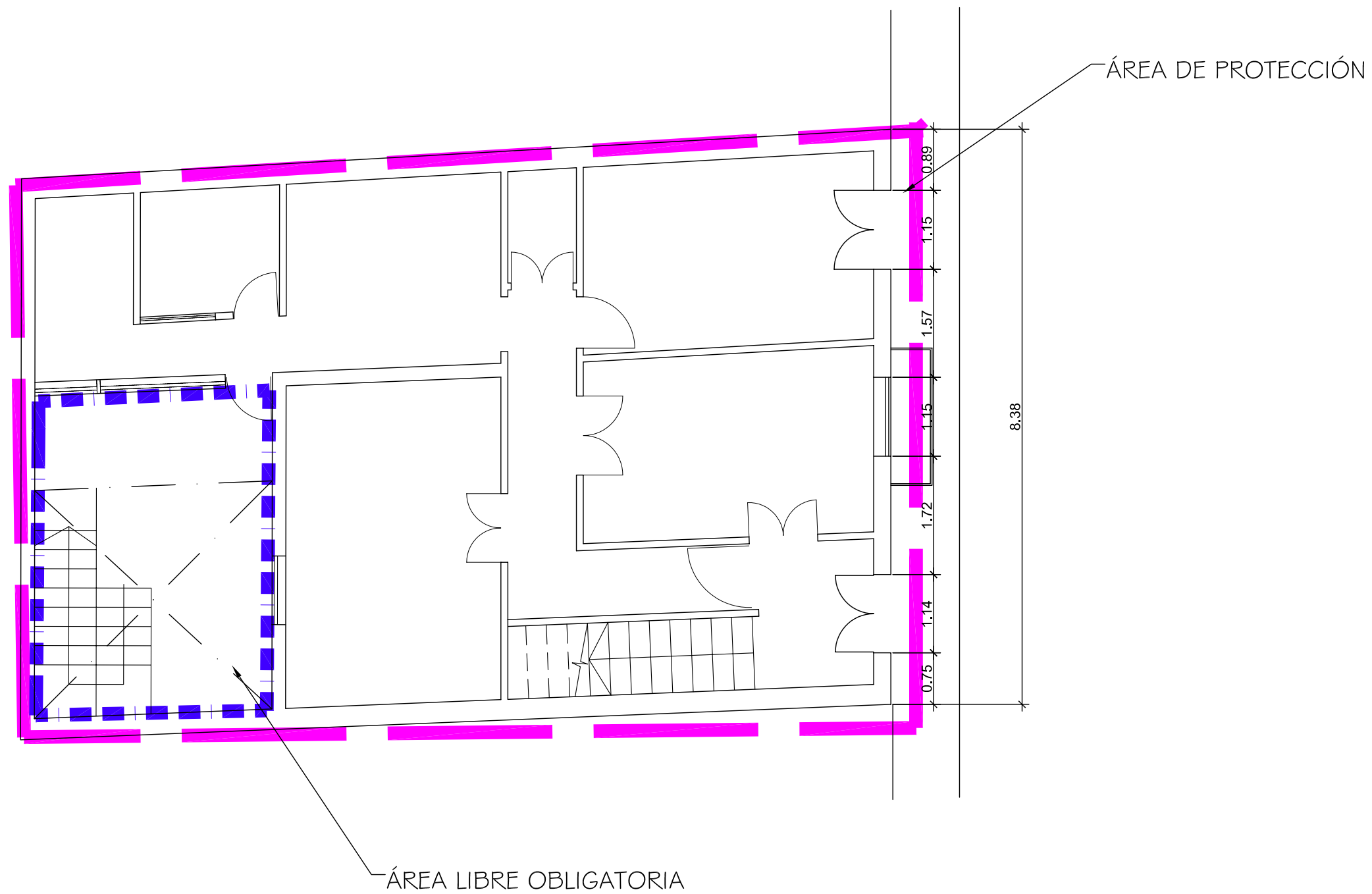

Documento de aprobación definitiva Julio 2005

<b>PLAN ESPECIAL DE PROTECCIÓN DEL CONJUNTO HISTÓRICO</b>			
EXCELENTÍSIMO AYUNTAMIENTO DE SAN CRISTÓBAL DE LA LAGUNA			
ORDENANZA		Situación Calle Rodríguez Moure nº 13	
		Manzana 34	Parcela 14
<b>auc</b> ARQUITECTURA URBANISMO COOPERACIÓN S.L.			
Escala Gráfica 0 0,5 1 1,5 2 2,5 3 3,5m		Fecha JULIO - 2005	Escala 1/75
Form. Original DIN A3	Ploteo 1000=75	Ref.Cad 06-MZ34P14 ORDENANZA.dwg	Número <b>06</b>

**MZ CATASTRAL 09232 MZ 34**

<b>Manzana</b>	<b>34</b>	
<b>Parcela</b>	<b>14</b>	
<b>Dirección</b>		<b>Rodríguez Moure, nº 13</b>
<b>Número Catastral</b>		09232--14
<b>Protección anterior</b>		Ambiental 2
<b>Protección propuesta</b>		<b>AMBIENTAL 1</b>
<b>Elementos protegidos</b>		Todo el inmueble.
<b>Plantas elementos protegidos</b>	2	
<b>Visitada</b>	SI	
<b>Remontas permitidas</b>	NO	
<b>Elementos a eliminar</b>	--	
<b>Elementos a recuperar</b>	NO	
<b>Segregación permitida</b>	NO	
<b>Nueva edificación permitida</b>	NO	
<b>Plantas de la nueva edificación</b>	--	
<b>Patio</b>		Mantener el patio actual.
<b>Condiciones de Usos</b>		Z3CH
<b>% Ocupación Máximo Permitido</b>		El existente, resultante de aplicar la ordenanza gráfica.
<b>Fachada</b>		Conservación íntegra de volúmenes, texturas, huecos y acabados.