

Delimitación de Parcelas - Mz 09238 ( Mz33)

- EDIFICACIÓN NO CATALOGADA SERÁ DE APLICACIÓN LA ORDENANZA GENERAL. SE PERMITIRÁN:
- I PLANTAS DE ALTURA.
- II PLANTAS DE ALTURAS.
- III PLANTAS DE ALTURAS.
- IV PLANTAS DE ALTURAS.

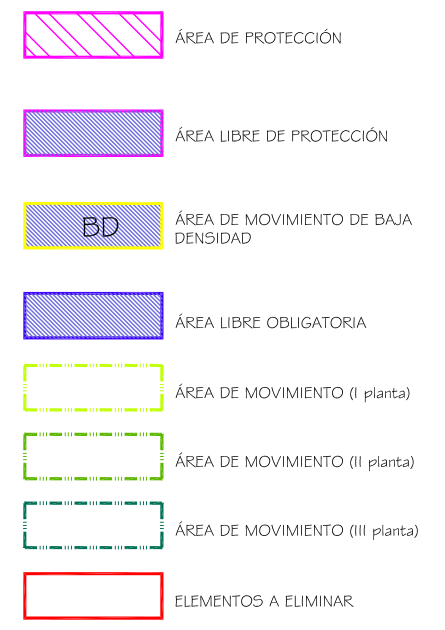

Documento de aprobación definitiva Julio 2005

<b>PLAN ESPECIAL DE PROTECCIÓN DEL CONJUNTO HISTÓRICO</b>			
EXCELENTÍSIMO AYUNTAMIENTO DE SAN CRISTÓBAL DE LA LAGUNA			
ORDENANZA DE MANZANA		Referencia Catastral	Manzana nº 09238
		Manzana	33 Parcela TODAS
<b>auc</b> ARQUITECTURA URBANISMO COOPERACIÓN S.L.			
Escola Gráfica	Fecha	Escola	Número
0 5 10 15 20 25 30 35m	JULIO - 2005	1/750	<b>01</b>
Form. Original DIN A3	Ploteo 1000=750	Ref.Cad MZ33 Ordenanza.dwg	

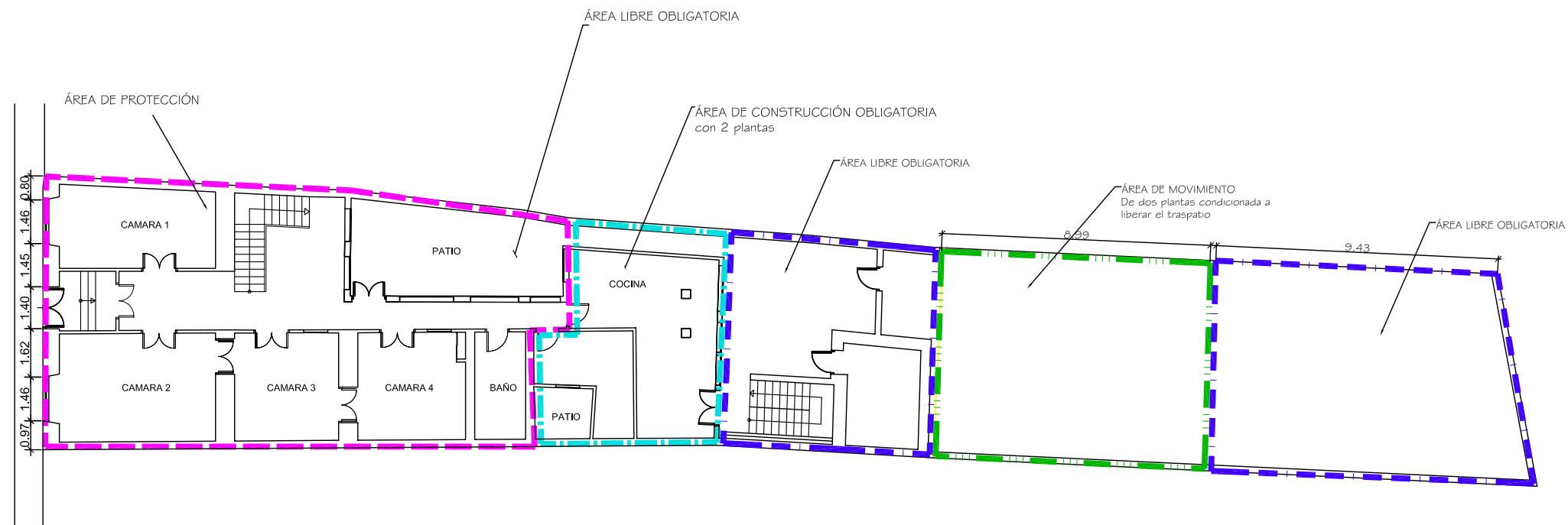

Documento de aprobación definitiva Julio 2005

**PLAN ESPECIAL DE PROTECCIÓN DEL CONJUNTO HISTÓRICO**



EXCELENTÍSIMO AYUNTAMIENTO DE SAN CRISTÓBAL DE LA LAGUNA

Plano	ORDENANZA		Situación	Planza Junta Suprema nº 16
			Manzana	33 Parcela 13

**auc** ARQUITECTURA URBANISMO COOPERACIÓN S.L.

Esca. Gráfica	Fecha	Esca.	Número
0 1 2 3 4 5 6 7 8 9 10m	JULIO-2005	1/200	06
Form. Original	Ploteo	Ref. Cad	
DIN A3	1000=200	01-MZ33P13 ORDENANZA.dwg	

**MZ CATASTRAL 09238 MZ 33**

<b>Manzana</b>	<b>33</b>	
<b>Parcela</b>	<b>13</b>	
<b>Dirección</b>		<b>Pza. de la Junta Suprema, nº 16,</b>
<b>Número Catastral</b>		09238--13
<b>Protección anterior</b>		Ambiental 1
<b>Protección propuesta</b>		<b>AMBIENTAL 1</b>
<b>Elementos protegidos</b>		La parte indicada en magenta, cubierta, fachadas, escalera, patios, excepto el interior de la parte señalada como de Construcción Obligatoria, también el jardín señalado en la ficha de ordenanza.
<b>Plantas elementos protegidos</b>	2	
<b>Visitada</b>	SI	
<b>Remontas permitidas</b>	NO	
<b>Elementos a eliminar</b>	SI	
<b>Elementos a recuperar</b>	.....	
<b>Segregación permitida</b>	.....	
<b>Nueva edificación permitida</b>	SI	En el área de movimiento indicada en la ficha de ordenanza.
<b>Plantas de la nueva edificación</b>	2	
<b>Patio</b>	SI	Se conserva el patio de la vivienda.
<b>Condiciones de Usos</b>		Z2CH
<b>% Ocupación Máximo Permitido</b>		La resultante de aplicar las disposiciones de la ficha de ordenanza.
<b>Fachada</b>		Conservación íntegra de volúmenes, texturas y huecos.