

Delimitación de Parcelas - Mz 09238 (Mz33)

- EDIFICACIÓN NO CATALOGADA SERÁ DE APLICACIÓN LA ORDENANZA GENERAL. SE PERMITIRÁN:
- I PLANTAS DE ALTURA.
- II PLANTAS DE ALTURAS.
- III PLANTAS DE ALTURAS.
- IV PLANTAS DE ALTURAS.

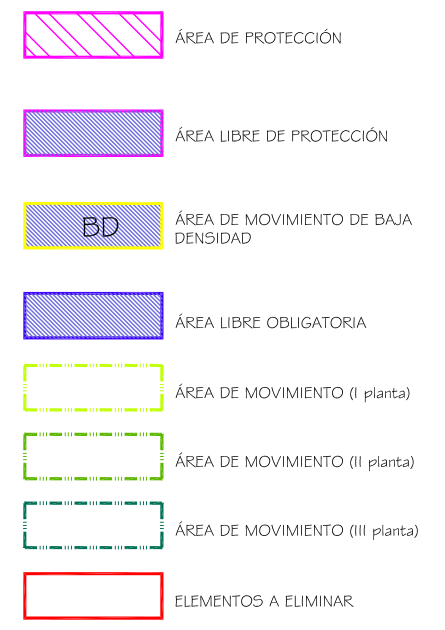

Documento de aprobación definitiva Julio 2005

PLAN ESPECIAL DE PROTECCIÓN DEL CONJUNTO HISTÓRICO

EXCELENTÍSIMO AYUNTAMIENTO DE SAN CRISTÓBAL DE LA LAGUNA

ORDENANZA DE MANZANA	Referencia Catastral Manzana n° 09238
	Manzana 33 Parcela TODAS

auc ARQUITECTURA URBANISMO COOPERACIÓN S.L.

Escala Gráfica 0 5 10 15 20 25 30 35m	Fecha JULIO - 2005	Escala 1/750	Número 01
Form. Original DIN A3	Ploteo 1000=750	Ref.Cad MZ33 Ordenanza.dwg	

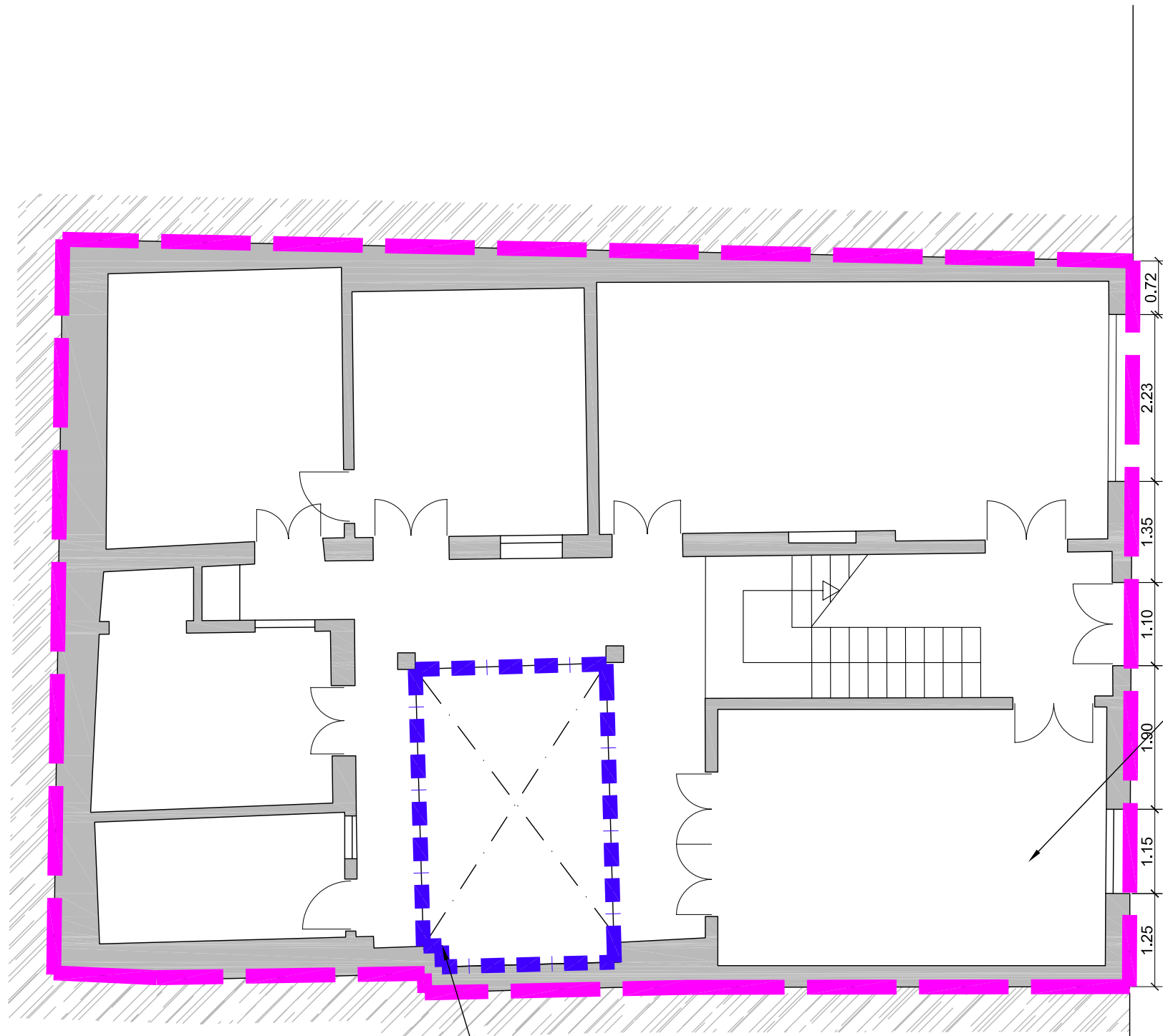

ÁREA DE PROTECCIÓN

ÁREA LIBRE OBLIGATORIA

Documento de aprobación definitiva Julio 2005

PLAN ESPECIAL DE PROTECCIÓN DEL CONJUNTO HISTÓRICO



EXCELENTÍSIMO AYUNTAMIENTO DE
SAN CRISTÓBAL DE LA LAGUNA

Plano	ORDENANZAS	Situación	Calle Rodríguez Moure nº 3
		Manzana	33 Parcela 06

auc ARQUITECTURA URBANISMO COOPERACIÓN S.L.

Escala Gráfica	0 0,5 1 1,5 2 2,5 3 3,5m	Fecha	JULIO-2005	Escala	1/75	Número	07
		Form. Original	Ploteo	Ref.Cad	07-MZ33P06 Ordenanzas.dwg		
		DIN A3	1000=75				

MZ CATASTRAL 09238 MZ 33

Manzana	33	
Parcela	6	
Dirección		Rodríguez Moure, nº 3
Número Catastral		09238--06
Protección anterior		AMB 1
Protección propuesta		AMBIENTAL 1
Elementos protegidos	SI	Todo el inmueble.
Plantas elementos protegidos	2	
Visitada	SI	
Remontas permitidas	NO	
Elementos a eliminar	--	
Elementos a recuperar	--	
Segregación permitida	NO	
Nueva edificación permitida	NO	
Plantas de la nueva edificación	0	
Patio	SI	Conservar el existente.
Condiciones de Usos		Z3CH
% Ocupación Máximo Permitido		La existente.
Fachada		Conservación íntegra de volúmenes, texturas y huecos.