

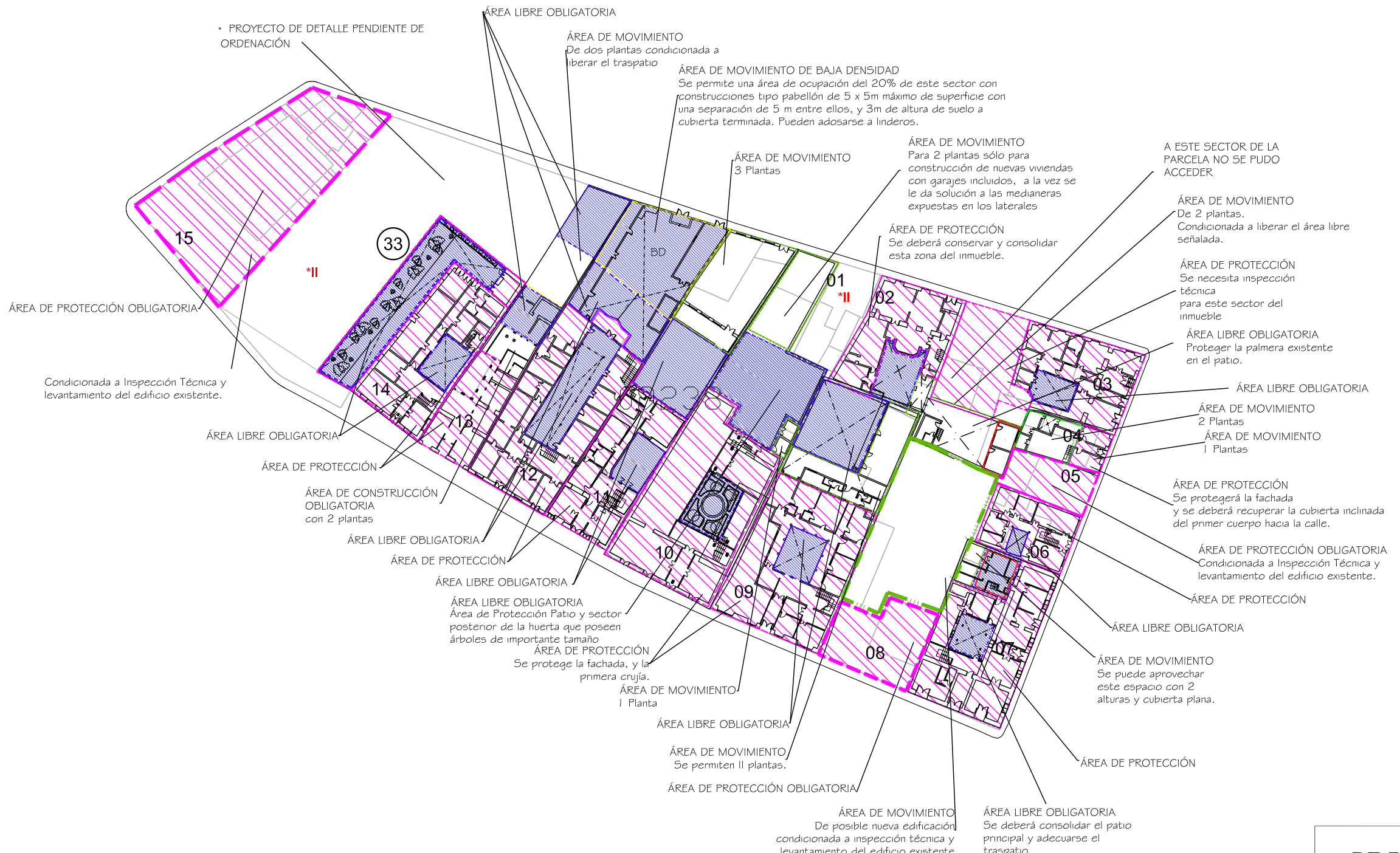

Delimitación de Parcelas - Mz 09238 (Mz33)

EDIFICACIÓN NO CATALOGADA SERÁ DE APLICACIÓN LA ORDENANZA GENERAL. SE PERMITIRÁN:
 I PLANTAS DE ALTURA.
 II PLANTAS DE ALTURAS.
 III PLANTAS DE ALTURAS.
 IV PLANTAS DE ALTURAS.

- ÁREA DE PROTECCIÓN
- ÁREA LIBRE DE PROTECCIÓN
- ÁREA DE MOVIMIENTO DE BAJA DENSIDAD
- ÁREA LIBRE OBLIGATORIA
- ÁREA DE MOVIMIENTO (I planta)
- ÁREA DE MOVIMIENTO (II planta)
- ÁREA DE MOVIMIENTO (III planta)
- ELEMENTOS A ELIMINAR



Documento de aprobación definitiva Julio 2005

PLAN ESPECIAL DE PROTECCIÓN DEL CONJUNTO HISTÓRICO			
EXCELENTÍSIMO AYUNTAMIENTO DE SAN CRISTÓBAL DE LA LAGUNA			
Plano		Referencia Catastral	
ORDENANZA DE MANZANA		Manzana	Manzana nº 09238
		Manzana	Parcela
		33	TODAS
ARQUITECTURA URBANISMO COOPERACIÓN S.L.			
Escala Gráfica		Fecha	Número
0 5 10 15 20 25 30 35m		JULIO - 2005	1/750
Form. Original	Ploteo	Ref. Cad	01
DIN A3	1000=750	MZ33 Ordenanza.dwg	

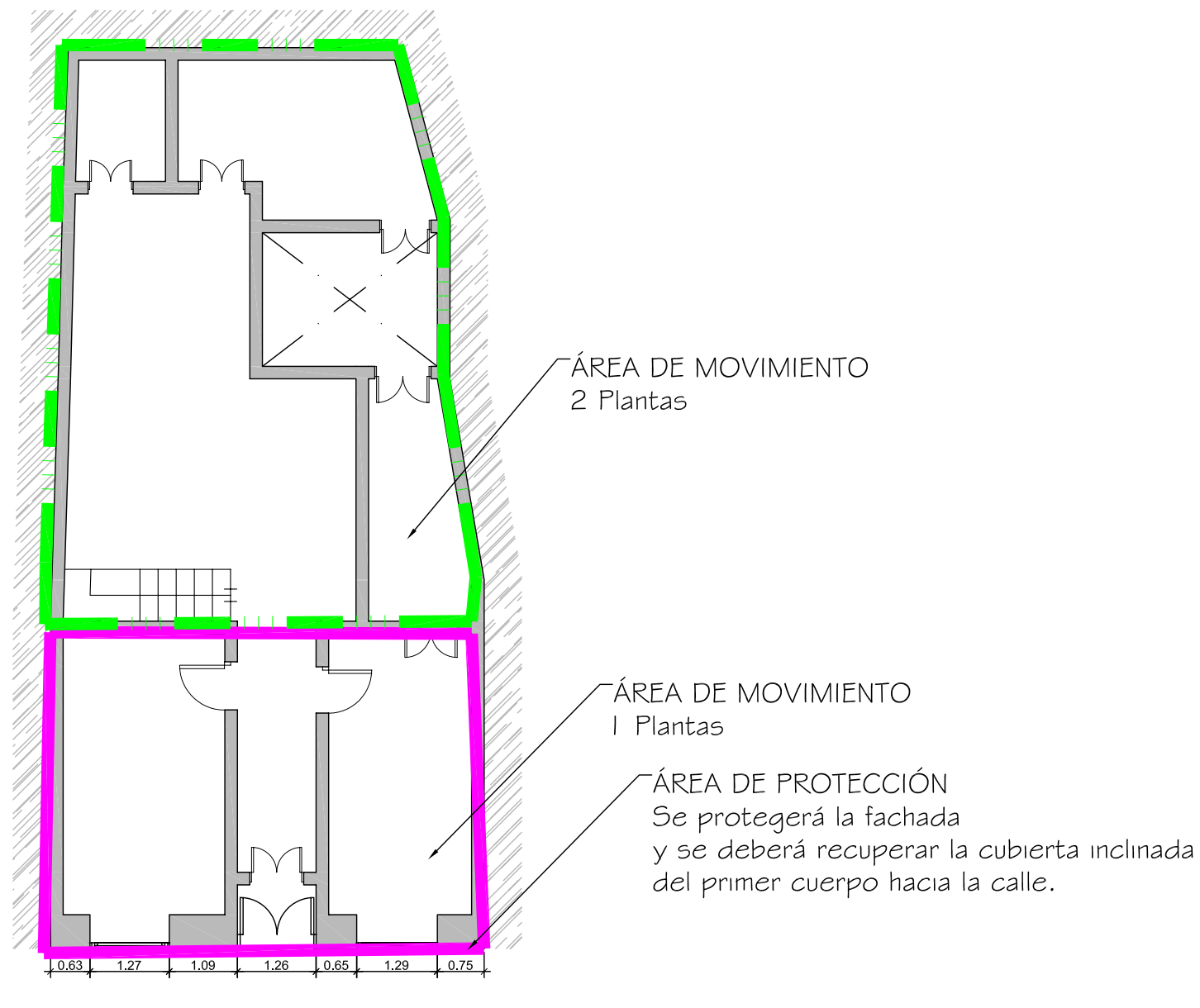

Documento de aprobación definitiva Julio 2005

**PLAN ESPECIAL
DE PROTECCIÓN DEL CONJUNTO HISTÓRICO**



EXCELENTÍSIMO AYUNTAMIENTO DE
SAN CRISTÓBAL DE LA LAGUNA

Plano	ORDENANZAS	Situación	C/ RODRIGUEZ MOURE nº 7	
		Manzana	33	Parcela 04

[auc] ARQUITECTURA URBANISMO COOPERACIÓN S.L.

Escala Gráfica	Fecha	JULIO-2005	Escala	1/100	Número	07
0 0,5 1 1,5 2 2,5 3 3,5 4 4,5 5m	Form. Original	Ploteo	Ref.Cad	07-MZ33P04	Ordenanzas.dwg	
	DIN A3	1000=100				

MZ CATASTRAL 09238 MZ 33

Manzana	33	
Parcela	4	
Dirección		Rodríguez Moure, nº 7
Número Catastral		09238--04
Protección anterior		AMB 3
Protección propuesta		AMBIENTAL 1
Elementos protegidos	SI	La fachada.
Plantas elementos protegidos	2	
Visitada	SI	
Remontas permitidas	NO	
Elementos a eliminar	--	
Elementos a recuperar	--	
Segregación permitida	NO	
Nueva edificación permitida	SI	
Plantas de la nueva edificación	2 y 1	En las zonas respectivas.
Patio	SI	
Condiciones de Usos		Z3CH
% Ocupación Máximo Permitido		La existente.
Fachada		Conservación íntegra de volúmenes, texturas, carpinterías y huecos.