

Delimitación de Parcelas - Mz 09228 (Mz32)

- * EDIFICACIÓN NO CATALOGADA SERÁ DE APLICACIÓN LA ORDENANZA GENERAL. SE PERMITIRÁN:
 - I PLANTA DE ALTURA.
 - II PLANTAS DE ALTURAS.
 - III PLANTAS DE ALTURAS.
 - IV PLANTAS DE ALTURAS.

- ÁREA DE PROTECCIÓN
- ÁREA LIBRE DE PROTECCIÓN
- ÁREA DE MOVIMIENTO DE BAJA DENSIDAD
- ÁREA LIBRE OBLIGATORIA
- ÁREA DE MOVIMIENTO (I planta)
- ÁREA DE MOVIMIENTO (II planta)
- ÁREA DE MOVIMIENTO (III planta)
- ELEMENTOS A ELIMINAR

Documento de aprobación definitiva Julio 2005

PLAN ESPECIAL DE PROTECCIÓN DEL CONJUNTO HISTÓRICO			
EXCELENTÍSIMO AYUNTAMIENTO DE SAN CRISTÓBAL DE LA LAGUNA			
Plano ORDENANZA DE MANZANA		Referencia Catastral Manzana nº 09228	
		Manzana 32	Parcela TODAS
ARQUITECTURA URBANISMO COOPERACIÓN S.L.			
Escala Gráfica 0 5 10 15 20 25 30 35m		Fecha JULIO - 2005	Escala 1/750
Form. Original DIN A3		Ploteo 1000=750	Ref. Cad MZ32 Ordenanza.dwg
			01



Documento de aprobación definitiva Julio 2005

**PLAN ESPECIAL
DE PROTECCIÓN DEL CONJUNTO HISTÓRICO**



EXCELENTÍSIMO AYUNTAMIENTO DE
SAN CRISTÓBAL DE LA LAGUNA

Plano	ORDENANZAS	Situación	Calle San Agustín nº 67
		Manzana	32
		Parcela	10

auc ARQUITECTURA URBANISMO COOPERACIÓN S.L.

Escala Gráfica	0 1 2 3 4 5 6 7m	Fecha	JULIO-2005	Escala	1/150	Número	06
Form. Original	DIN A3	Ploteo	1000=150	Ref.Cad	06-MZ32P10 Ordenanzas.dwg		

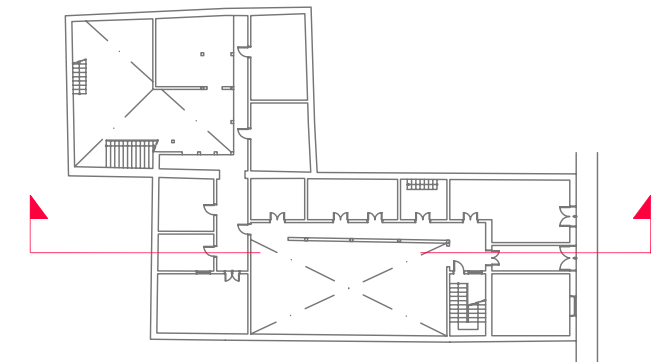
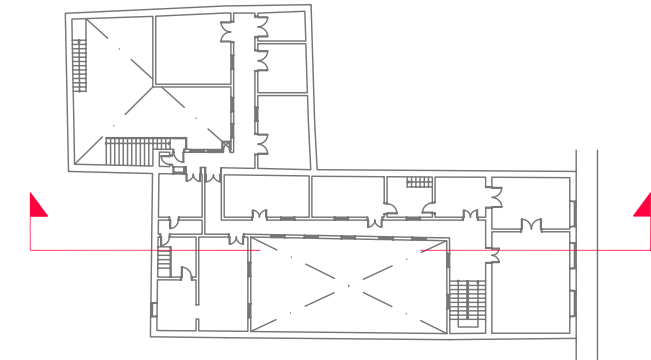
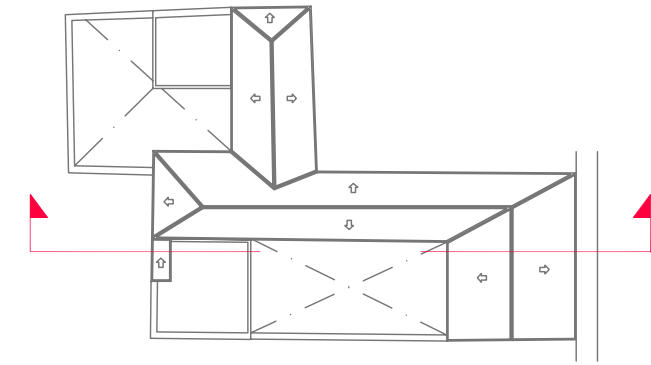
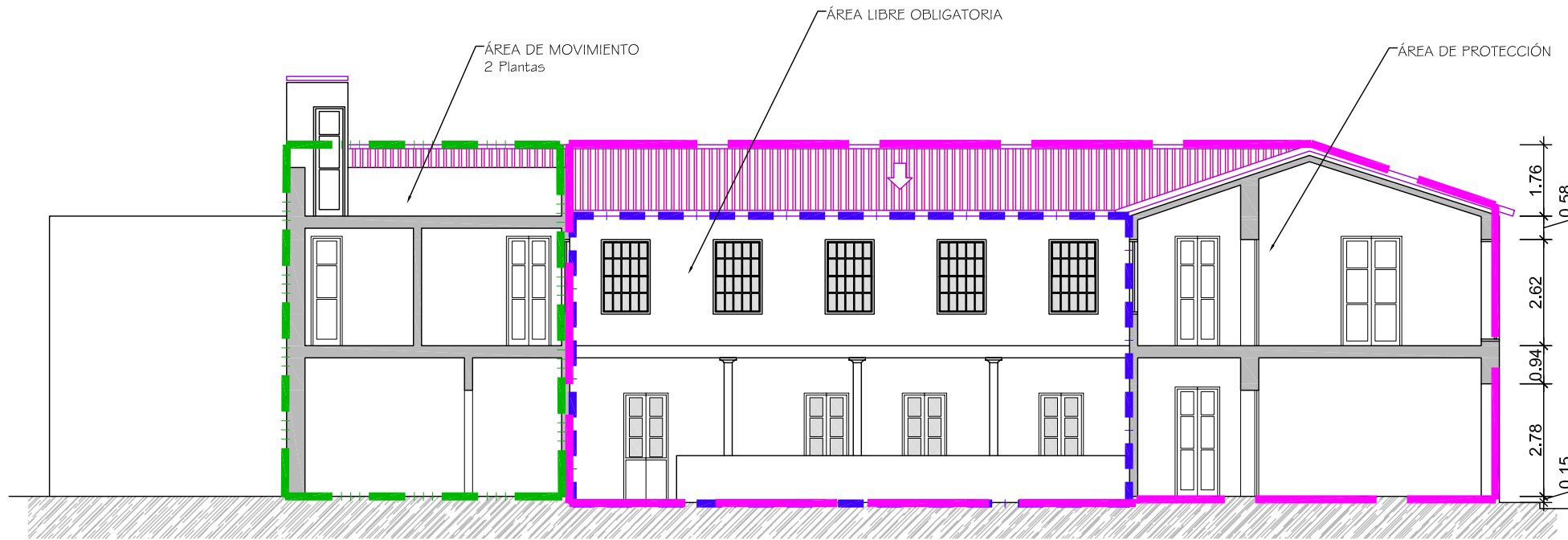

Documento de aprobación definitiva Julio 2005

**PLAN ESPECIAL
DE PROTECCIÓN DEL CONJUNTO HISTÓRICO**



EXCELENTÍSIMO AYUNTAMIENTO DE
SAN CRISTÓBAL DE LA LAGUNA

Plano	ORDENANZAS	Situación	Calle San Agustín nº 67	
		Manzana	32	Parcela 10

auc ARQUITECTURA URBANISMO COOPERACIÓN S.L.

Escala Gráfica	0 1 2 3 4 5 6 7m	Fecha	JULIO-2005	Escala	1/150	Número	07
Form. Original	Ploteo	Ref.Cad	07-MZ32P10 Ordenanzas.dwg				
DIN A3	1000=150						

MZ CATASTRAL 09228 MZ 32

Manzana	32	
Parcela	10	
Dirección		San Agustín, nº 67
Número Catastral		09228--10
Protección anterior		EST 2
Protección propuesta		INTEGRAL 2
Elementos protegidos	SI	
Plantas elementos protegidos	2	
Visitada	SI	
Remontas permitidas	NO	
Elementos a eliminar	...	
Elementos a recuperar	...	
Segregación permitida	NO	
Nueva edificación permitida	SI	
Plantas de la nueva edificación	2	
Patio	SI	Se cuidará especialmente la conservación de los patios.
Condiciones de uso		Z2CH
% Ocupación Máximo Permitido		La resultante de aplicar la ordenanza gráfica.
Fachada		Se protegen volúmenes, texturas, carpinterías, huecos y acabados.