

Delimitación de Parcelas - Mz 09228 (Mz32)

* EDIFICACIÓN NO CATALOGADA SERÁ DE APLICACIÓN LA ORDENANZA GENERAL. SE PERMITIRÁN:
 I PLANTA DE ALTURA.
 II PLANTAS DE ALTURAS.
 III PLANTAS DE ALTURAS.
 IV PLANTAS DE ALTURAS.

- ÁREA DE PROTECCIÓN
- ÁREA LIBRE DE PROTECCIÓN
- ÁREA DE MOVIMIENTO DE BAJA DENSIDAD
- ÁREA LIBRE OBLIGATORIA
- ÁREA DE MOVIMIENTO (I planta)
- ÁREA DE MOVIMIENTO (II planta)
- ÁREA DE MOVIMIENTO (III planta)
- ELEMENTOS A ELIMINAR

Documento de aprobación definitiva Julio 2005

PLAN ESPECIAL DE PROTECCIÓN DEL CONJUNTO HISTÓRICO			
EXCELENTÍSIMO AYUNTAMIENTO DE SAN CRISTÓBAL DE LA LAGUNA			
Plano		Referencia Catastral	
ORDENANZA DE MANZANA		Manzana nº 09228	
		Manzana	Parcela
		32	TODAS
ARQUITECTURA URBANISMO COOPERACIÓN S.L.			
Escala Gráfica		Fecha	Número
0 5 10 15 20 25 30 35m		JULIO - 2005	1/750
Form. Original	Ploteo	Ref. Cad	01
DIN A3	1000=750	MZ32 Ordenanza.dwg	

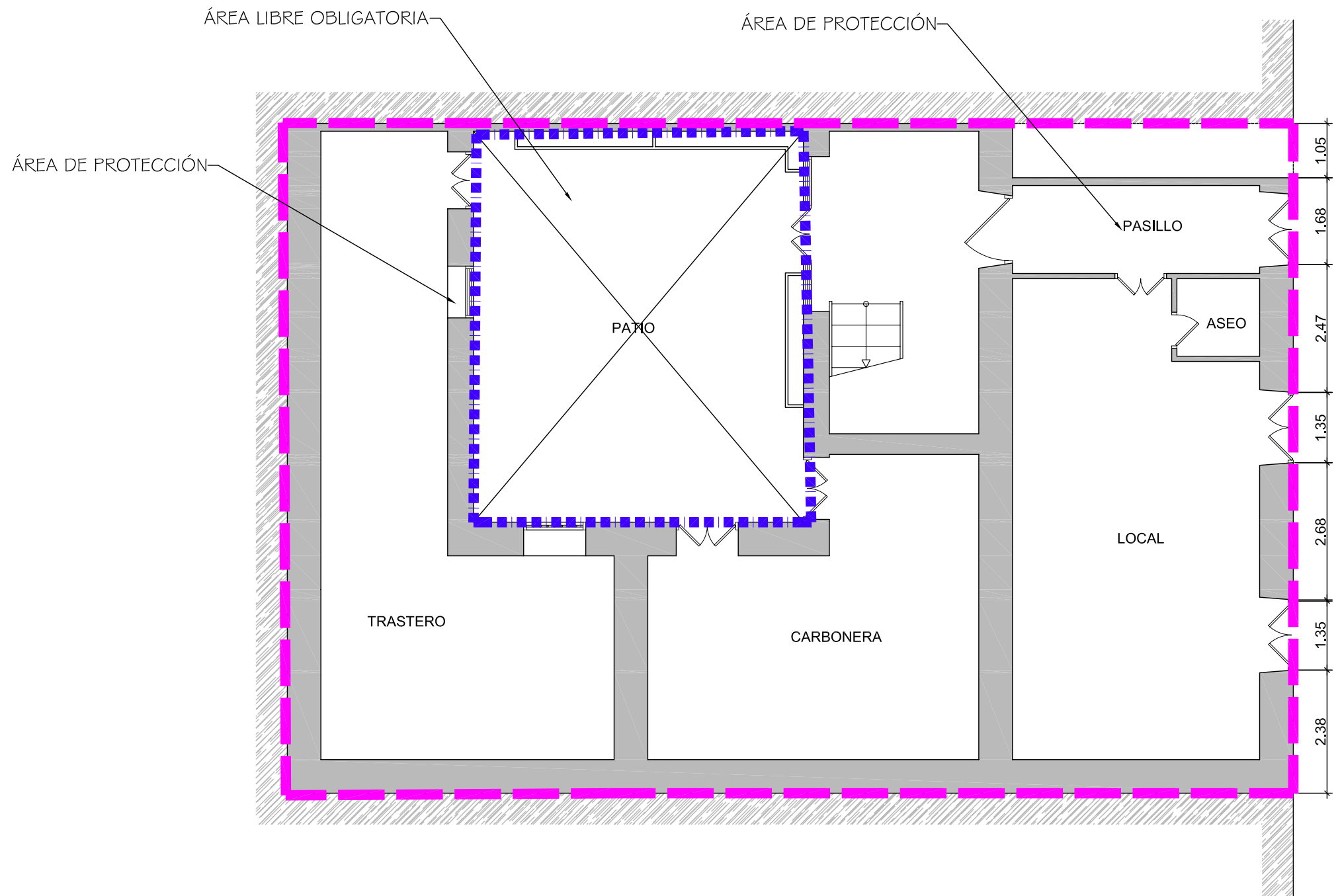

Documento de aprobación definitiva Julio 2005

PLAN ESPECIAL DE PROTECCIÓN DEL CONJUNTO HISTÓRICO			
EXCELENTÍSIMO AYUNTAMIENTO DE SAN CRISTÓBAL DE LA LAGUNA			
Plano	Situación		
ORDENANZA	Ascanio y Nieves, nº 8		
	Manzana	Parcela	
	32	04	
auc ARQUITECTURA URBANISMO COOPERACIÓN S.L.			
Escala Gráfica	Fecha	Escala	Número
0 0,5 1 1,5 2 2,5 3 3,5 4 4,5 5m	JULIO-2005	1/100	07
Form. Original DIN A3	Ploteo 1000=100	Ref.Cad 07-MZ32P04 Ordenanza.dwg	

MZ CATASTRAL 09228 MZ 32

Manzana	32	
Parcela	4	
Dirección		Ascanio y Nieves, nº 8
Número Catastral		09228--04
Protección anterior		EST 2
Protección propuesta		INTEGRAL 2
Elementos protegidos	SI	Toda la edificación y el patio.
Plantas elementos protegidos	2	
Visitada	SI	
Remontas permitidas	NO	
Elementos a eliminar	...	
Elementos a recuperar	...	
Segregación permitida	NO	
Nueva edificación permitida	NO	
Plantas de la nueva edificación	0	
Patio		Mantener el existente.
Condiciones de Usos		Z2CH
% Ocupación Máximo Permitido		La existente.
Fachada		Conservación íntegra de volúmenes, texturas. Carpinterías, huecos, y acabados.