

Delimitación de Parcelas - Mz 09218 (Mz30)

EDIFICACIÓN NO CATALOGADA SERÁ DE APLICACIÓN LA ORDENANZA GENERAL. SE PERMITIRÁN:
 I PLANTAS DE ALTURAS.
 II PLANTAS DE ALTURAS.
 III PLANTAS DE ALTURAS.
 IV PLANTAS DE ALTURAS.

- ÁREA DE PROTECCIÓN
- ÁREA LIBRE DE PROTECCIÓN
- ÁREA DE MOVIMIENTO DE BAJA DENSIDAD
- ÁREA LIBRE OBLIGATORIA
- ÁREA DE MOVIMIENTO (I planta)
- ÁREA DE MOVIMIENTO (II planta)
- ÁREA DE MOVIMIENTO (III planta)
- ELEMENTOS A ELIMINAR

Documento de aprobación definitiva Julio 2005

| | | | |
|---|----------------------|---|--------------------|
| PLAN ESPECIAL DE PROTECCIÓN DEL CONJUNTO HISTÓRICO | | | |
| EXCELENTÍSIMO AYUNTAMIENTO DE SAN CRISTÓBAL DE LA LAGUNA | | | |
| Plano | ORDENANZA DE MANZANA | Referencia Catastral | Manzana nº 09218 |
| | | Manzana | 30 Parcela TODAS |
| | | ARQUITECTURA URBANISMO COOPERACIÓN S.L. | |
| Escala Gráfica | Fecha | Escala | Número |
| | JULIO - 2005 | 1/750 | 01 |
| | Form. Original | Ploteo | Ref. Cad |
| | DIN A3 | 1000=750 | MZ30 Ordenanza.dwg |

ÁREA LIBRE OBLIGATORIA

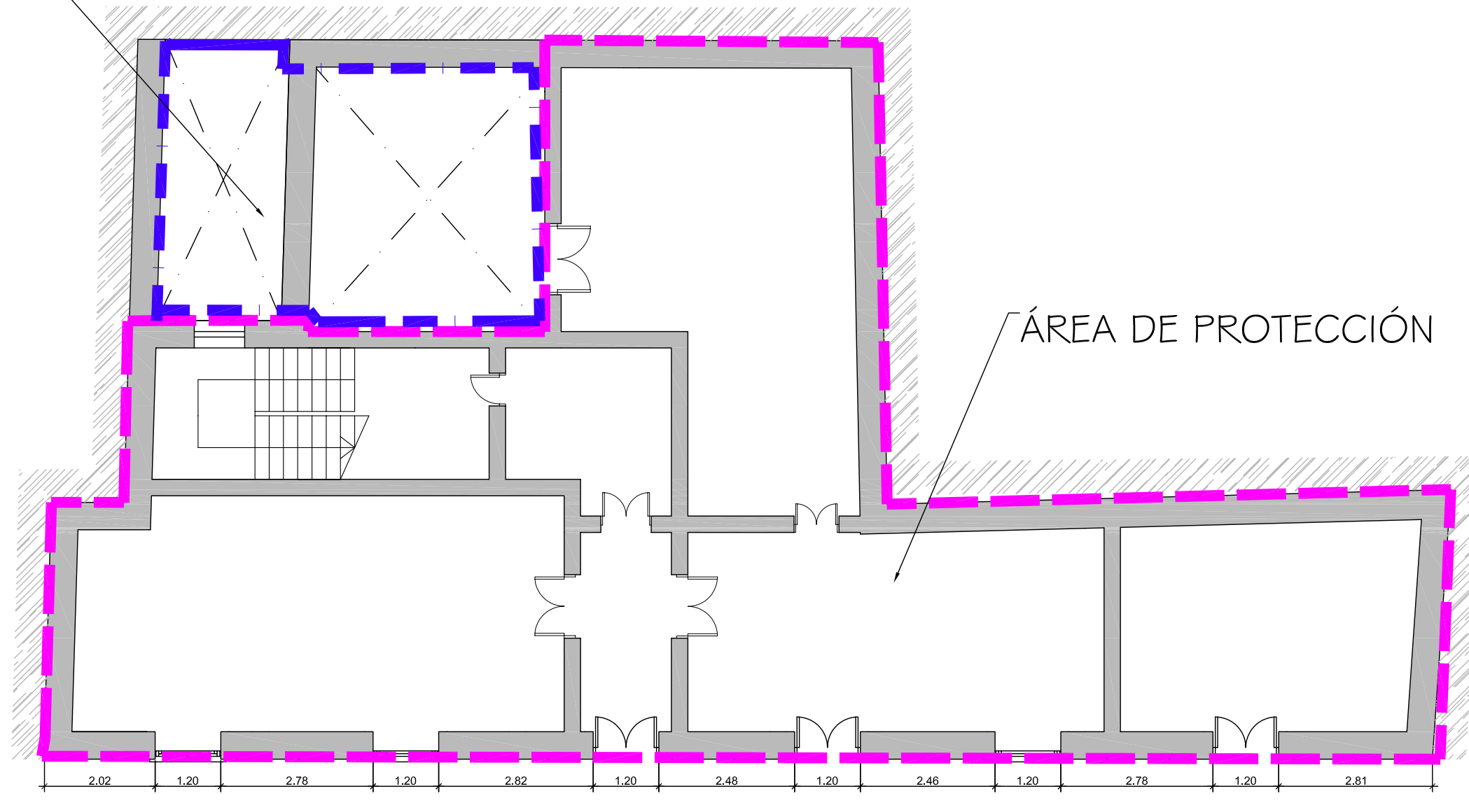

Documento de aprobación definitiva Julio 2005

| | | | |
|---|----------|---|-----------|
| PLAN ESPECIAL DE PROTECCIÓN DEL CONJUNTO HISTÓRICO | | | |
| EXCELENTÍSIMO AYUNTAMIENTO DE SAN CRISTÓBAL DE LA LAGUNA | | | |
| ORDENANZAS | | C/ NUÑEZ DE LA PEÑA, nº 18 | |
| | | Manzana | Parcela |
| | | 30 | 06 |
| auc | | ARQUITECTURA URBANISMO COOPERACIÓN S.L. | |
| Escala Gráfica | | Fecha | Escala |
| 0 0,5 1 1,5 2 2,5 3 3,5 4 4,5 5m | | JULIO-2005 | 1/100 |
| Form. Original | Ploteo | Ref.Cad | Número |
| DIN A3 | 1000=100 | 06-MZ30P06 Ordenanzas.dwg | 06 |

MZ CATASTRAL 09218 MZ 30

| | | |
|--|-----------|--|
| Manzana | 30 | |
| Parcela | 6 | |
| Dirección | | Núñez de la Peña, nº 18 |
| Número Catastral | | 09218--06 |
| Protección anterior | | AMB 2 |
| Protección propuesta | | AMBIENTAL 1 |
| Elementos protegidos | SI | |
| Plantas elementos protegidos | 2 | |
| Visitada | SI | |
| Remontas permitidas | NO | |
| Elementos a eliminar | SI | Añadidos sobre el patio. |
| Elementos a recuperar | | |
| Segregación permitida | NO | |
| Nueva edificación permitida | NO | |
| Plantas de la nueva edificación | 0 | |
| Patio | | Liberar los añadidos sobre el patio. |
| Condiciones de Usos | | Z1CH. Se exigirá un dictamen técnico en el que se garantice la estabilidad de la estructura para el uso de almacén en que se ha conservado el interior del edificio. |
| % Ocupación Máximo Permitido | | El existente. |
| Fachada | | Conservación íntegra de volúmenes, texturas y huecos originales. |