

Delimitación de Parcelas - Mz 08212 ( Mz26)

EDIFICACIÓN NO CATALOGADA SERÁ DE APLICACIÓN LA ORDENANZA GENERAL. SE PERMITIRÁN:  
 I PLANTAS DE ALTURA.  
 II PLANTAS DE ALTURAS.  
 III PLANTAS DE ALTURAS.  
 IV PLANTAS DE ALTURAS.

- ÁREA DE PROTECCIÓN
- ÁREA LIBRE DE PROTECCIÓN
- ÁREA DE MOVIMIENTO DE BAJA DENSIDAD
- ÁREA LIBRE OBLIGATORIA
- ÁREA DE MOVIMIENTO (I planta)
- ÁREA DE MOVIMIENTO (II planta)
- ÁREA DE MOVIMIENTO (III planta)
- ELEMENTOS A ELIMINAR

Documento de aprobación definitiva Julio 2005

<b>PLAN ESPECIAL DE PROTECCIÓN DEL CONJUNTO HISTÓRICO</b>			
<b>EXCELENTÍSIMO AYUNTAMIENTO DE SAN CRISTÓBAL DE LA LAGUNA</b>			
Plano <b>ORDENANZA DE MANZANA</b>		Referencia Catastral Manzana nº 08212	
		Manzana	Parcela
		28	TODAS
<b>auc</b> ARQUITECTURA URBANISMO COOPERACIÓN S.L.			
Escala Gráfica 0 5 10 15 20 25 30 35m	Fecha <b>JULIO - 2005</b>	Escala 1/750	Número <b>04</b>
Form. Original DIN A3	Ploteo 1000=750	Ref. Cad MZ26 Ordenanza.dwg	

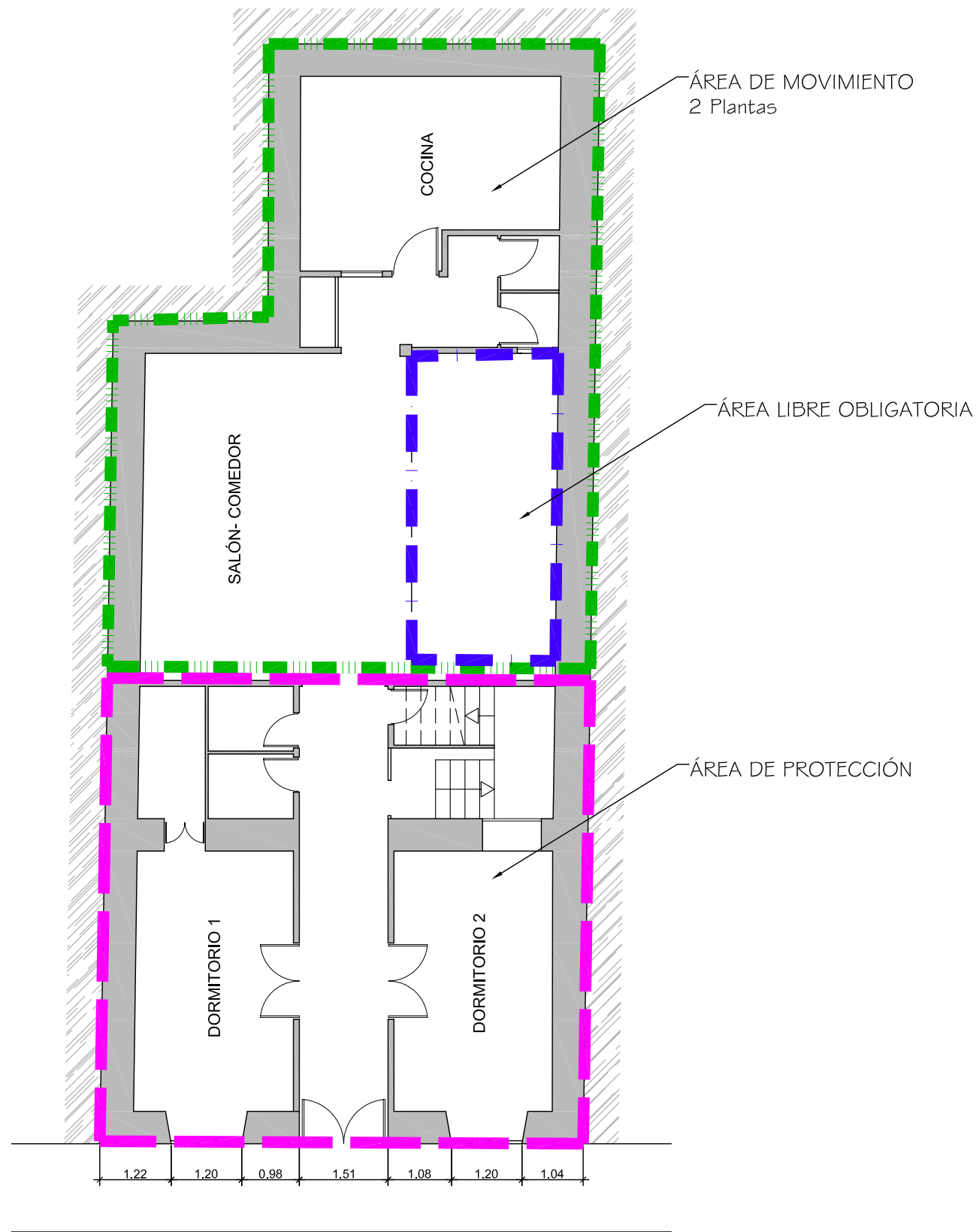

Documento de aprobación definitiva Julio 2005

**PLAN ESPECIAL DE PROTECCIÓN DEL CONJUNTO HISTÓRICO**



EXCELENTÍSIMO AYUNTAMIENTO DE  
SAN CRISTÓBAL DE LA LAGUNA

Plano	ORDENANZAS		Situación	Calle Herradores nº 106
			Manzana	26 Parcela 18

**auc** ARQUITECTURA URBANISMO COOPERACIÓN S.L.

Escala Gráfica	Fecha	JULIO-2005	Escala	1/100	Número	<b>06</b>
0 0,5 1 1,5 2 2,5 3 3,5 4 4,5 5m	Form. Original	Ploteo	Ref.Cad	06-MZ26P18	Ordenanzas.dwg	

**MZ CATASTRAL 08212 MZ 26**

<b>Manzana</b>	<b>26</b>	
<b>Parcela</b>	<b>18</b>	
<b>Dirección</b>		<b>Herradores, 106</b>
<b>Número Catastral</b>		08212--18
<b>Protección anterior</b>		AMB 2
<b>Protección propuesta</b>		<b>AMBIENTAL 1</b>
<b>Elementos protegidos</b>	SI	Todo lo demarcado en color magenta.
<b>Plantas elementos protegidos</b>	2	
<b>Visitada</b>	SI	
<b>Remontas permitidas</b>	NO	
<b>Elementos a eliminar</b>	...	
<b>Elementos a recuperar</b>	...	
<b>Segregación permitida</b>	NO	
<b>Nueva edificación permitida</b>	SI	En el área de movimiento.
<b>Plantas de la nueva edificación</b>	2	
<b>Patio</b>		Consolidar el existente.
<b>Condiciones de uso</b>		Z1CH
<b>% Ocupación Máximo Permitido</b>		La existente.
<b>Fachada</b>		Conservación íntegra de volúmenes, texturas, carpinterías y huecos.