

Delimitación de Parcelas - Mz 08212 (Mz26)

* EDIFICACIÓN NO CATALOGADA SERÁ DE APLICACIÓN LA ORDENANZA GENERAL. SE PERMITIRÁN:
 I PLANTAS DE ALTURA.
 II PLANTAS DE ALTURAS.
 III PLANTAS DE ALTURAS.
 IV PLANTAS DE ALTURAS.

- ÁREA DE PROTECCIÓN
- ÁREA LIBRE DE PROTECCIÓN
- ÁREA DE MOVIMIENTO DE BAJA DENSIDAD
- ÁREA LIBRE OBLIGATORIA
- ÁREA DE MOVIMIENTO (I planta)
- ÁREA DE MOVIMIENTO (II planta)
- ÁREA DE MOVIMIENTO (III planta)
- ELEMENTOS A ELIMINAR

Documento de aprobación definitiva Julio 2005

PLAN ESPECIAL DE PROTECCIÓN DEL CONJUNTO HISTÓRICO			
EXCELENTÍSIMO AYUNTAMIENTO DE SAN CRISTÓBAL DE LA LAGUNA			
Plano		Referencia Catastral	
ORDENANZA DE MANZANA		Manzana n° 08212	
		Manzana	Parcela
		28	TODAS
auc ARQUITECTURA URBANISMO COOPERACIÓN S.L.			
Escala Gráfica		Fecha	Escala
0 5 10 15 20 25 30 35m		JULIO - 2005	1/750
Form. Original	Ploteo	Ref. Cad	Número
DIN A3	1000-750	MZ26 Ordenanza.dwg	04

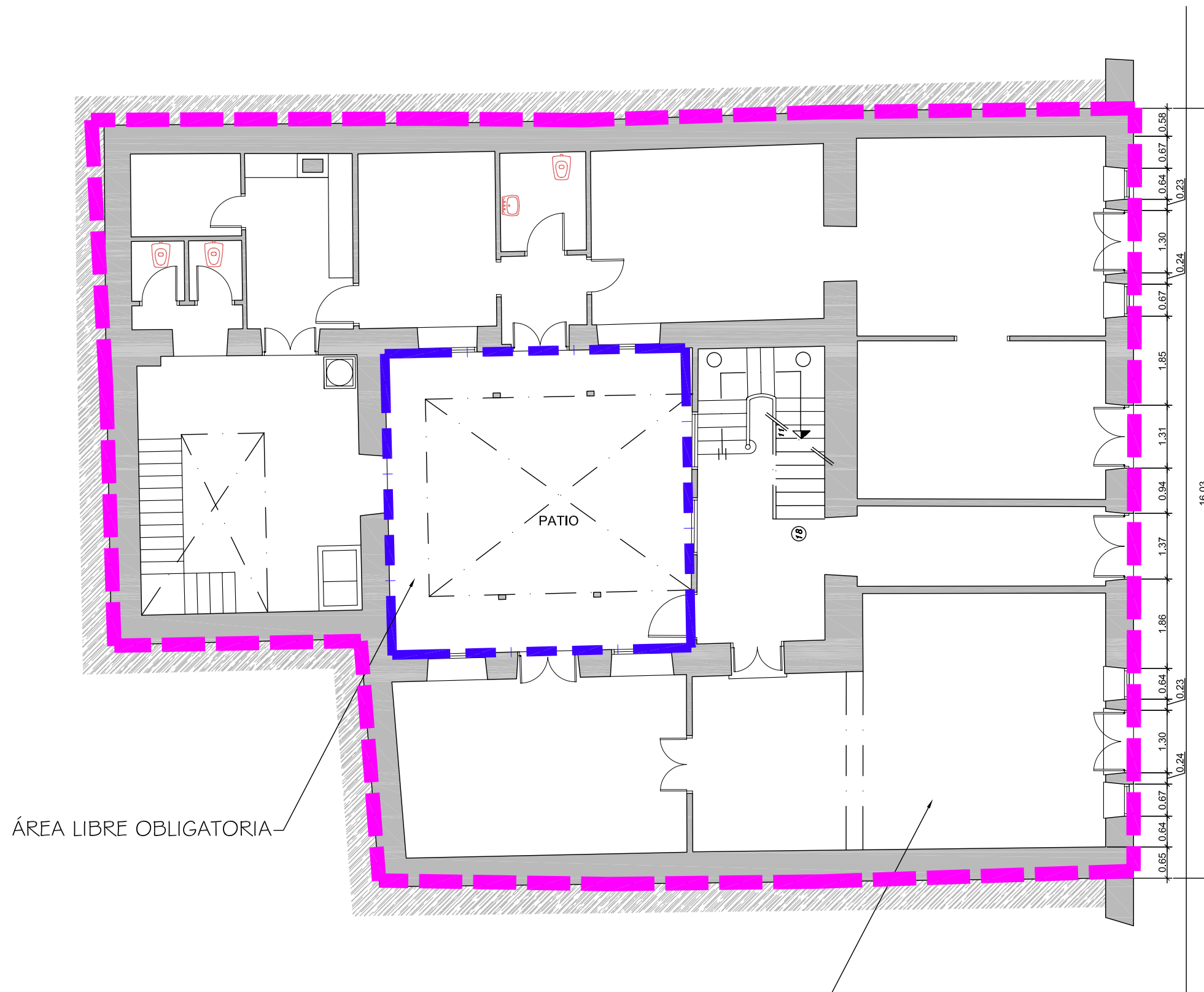

ÁREA LIBRE OBLIGATORIA

ÁREA DE PROTECCIÓN

Documento de aprobación definitiva Julio 2005

**PLAN ESPECIAL
DE PROTECCIÓN DEL CONJUNTO HISTÓRICO**



EXCELENTÍSIMO AYUNTAMIENTO DE
SAN CRISTÓBAL DE LA LAGUNA

Plano	ORDENANZA	Situación	Plaza de la Concepción, nº 8	
		Manzana	26	Parcela 03

auc ARQUITECTURA URBANISMO COOPERACIÓN S.L.

Escola Gráfica	0 0,5 1 1,5 2 2,5 3 3,5 4 4,5 5m	Fecha	JULIO-2005	Escola	1/100	Número	06
		Form. Original	Ploteo	Ref.Cad	06-MZ26P03 ORDENANZA.dwg		

MZ CATASTRAL 08212 MZ 26

Manzana	26	
Parcela	3	
Dirección		Pza. de La Concepción, nº 8
Número Catastral		08212--03
Protección anterior		AMB 1
Protección propuesta		AMBIENTAL 1
Elementos protegidos		Todo el inmueble.
Plantas elementos protegidos	2	
Visitada	Si	
Remontas permitidas	No	
Elementos a eliminar	..	
Elementos a recuperar	..	
Segregación permitida	No	
Nueva edificación permitida	No	
Plantas de la nueva edificación	...	
Patio		Conservación del existente.
Consideraciones sobre usos		Z1CH
% Ocupación Máximo Permitido		La existente.
Fachada		Conservación íntegra de volúmenes, texturas, carpinterías y huecos.