

Delimitación de Parcelas - Mz 08212 (Mz26)

* EDIFICACIÓN NO CATALOGADA SERÁ DE APLICACIÓN LA ORDENANZA GENERAL. SE PERMITIRÁN:
 I PLANTAS DE ALTURA.
 II PLANTAS DE ALTURAS.
 III PLANTAS DE ALTURAS.
 IV PLANTAS DE ALTURAS.

- ÁREA DE PROTECCIÓN
- ÁREA LIBRE DE PROTECCIÓN
- ÁREA DE MOVIMIENTO DE BAJA DENSIDAD
- ÁREA LIBRE OBLIGATORIA
- ÁREA DE MOVIMIENTO (I planta)
- ÁREA DE MOVIMIENTO (II planta)
- ÁREA DE MOVIMIENTO (III planta)
- ELEMENTOS A ELIMINAR

Documento de aprobación definitiva Julio 2005

PLAN ESPECIAL DE PROTECCIÓN DEL CONJUNTO HISTÓRICO			
EXCELENTÍSIMO AYUNTAMIENTO DE SAN CRISTÓBAL DE LA LAGUNA			
Plano		Referencia Catastral	
ORDENANZA DE MANZANA		Manzana n° 08212	
		Manzana	Parcela
		28	TODAS
auc ARQUITECTURA URBANISMO COOPERACIÓN S.L.			
Escala Gráfica	Fecha	Escala	Número
0 5 10 15 20 25 30 35m	JULIO - 2005	1/750	04
Form. Original	Ploteo	Ref. Cad	
DIN A3	1000-750	MZ26 Ordenanza.dwg	

ÁREA DE PROTECCIÓN

ZONA NO VISITADA

ÁREA DE MOVIMIENTO
De 1 planta

ÁREA DE PROTECCIÓN

ÁREA LIBRE OBLIGATORIA

ÁREA DE PROTECCIÓN

ZONA NO VISITADA

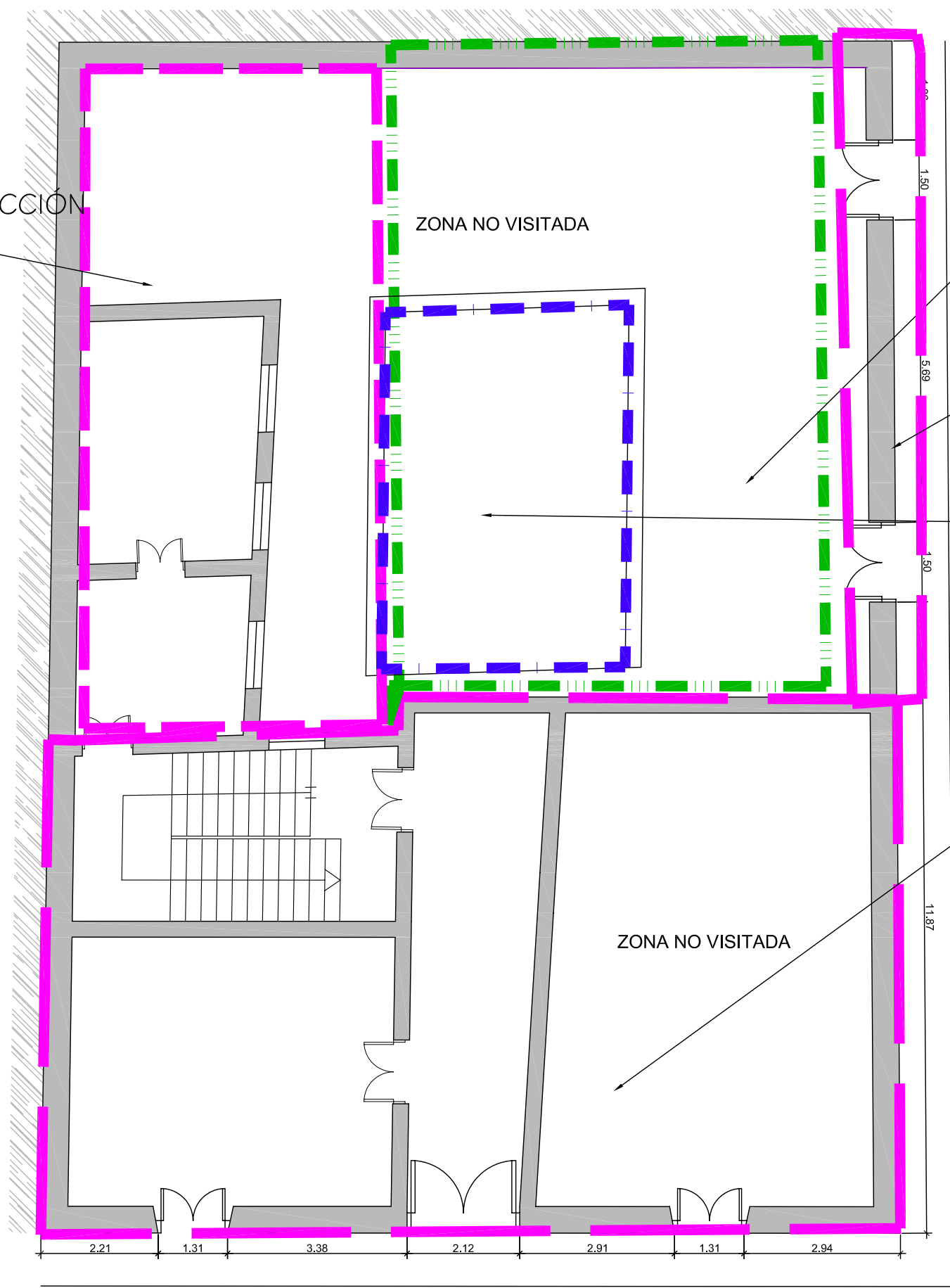

Documento de aprobación definitiva Julio 2005

**PLAN ESPECIAL
DE PROTECCIÓN DEL CONJUNTO HISTÓRICO**



EXCELENTÍSIMO AYUNTAMIENTO DE
SAN CRISTÓBAL DE LA LAGUNA

Plano	ORDENANZAS	Situación	C/ CONCEPCIÓN nº9
		Manzana	26 Parcela 02

auc ARQUITECTURA URBANISMO COOPERACIÓN S.L.

Escala Gráfica	Fecha	JULIO-2005	Escala	1/100	Número	07
0 0,5 1 1,5 2 2,5 3 3,5 4 4,5 5m	Form. Original	DIN A3	Ploteo	1000=100	Ref.Cad	

MZ CATASTRAL 08212 MZ 26

Manzana	26	
Parcela	2	
Dirección		Pza. de La Concepción, nº 9
Número Catastral		08212--02
Protección anterior		AMB 2
Protección propuesta		AMBIENTAL 1
Elementos protegidos	SI	Primera, segunda crujía y ala lateral en planta alta.
Plantas elementos protegidos	2	
Visitada	SI	
Remontas permitidas	NO	
Elementos a eliminar	...	
Elementos a recuperar	...	
Segregación permitida	NO	
Nueva edificación permitida	SI	
Plantas de la nueva edificación	1	
Patio	SI	
Condiciones de Usos		Z1CH
% Ocupación Máximo Permitido		La existente.
Fachada		Conservación íntegra de volúmenes, texturas, carpinterías y huecos.