

Delimitación de Parcelas - Mz 07218 (Mz19)

* EDIFICACIÓN NO CATALOGADA SERÁ DE APLICACIÓN LA ORDENANZA GENERAL. SE PERMITIRÁN:

- I PLANTA DE ALTURA.
- II PLANTAS DE ALTURAS.
- III PLANTAS DE ALTURAS.
- IV PLANTAS DE ALTURAS.

- ÁREA DE PROTECCIÓN
- ÁREA LIBRE DE PROTECCIÓN
- BD ÁREA DE MOVIMIENTO DE BAJA DENSIDAD
- ÁREA LIBRE OBLIGATORIA
- ÁREA DE MOVIMIENTO (I planta)
- ÁREA DE MOVIMIENTO (II planta)
- ÁREA DE MOVIMIENTO (III planta)
- ELEMENTOS A ELIMINAR

Documento de aprobación definitiva Julio 2005

PLAN ESPECIAL DE PROTECCIÓN DEL CONJUNTO HISTÓRICO



EXCELENTÍSIMO AYUNTAMIENTO DE
SAN CRISTÓBAL DE LA LAGUNA

Plano
ORDENANZA DE MANZANA

Referencia Catastral
07218
Manzana 19 Parcela TODAS



ARQUITECTURA URBANISMO COOPERACIÓN S.L.

Escala Gráfica
0 5 10 15 20 25m



Fecha
JULIO - 2005
Form. Original
DIN A3

Escala
1/500
Ref. Cad
MZ19 Ordenanza.dwg

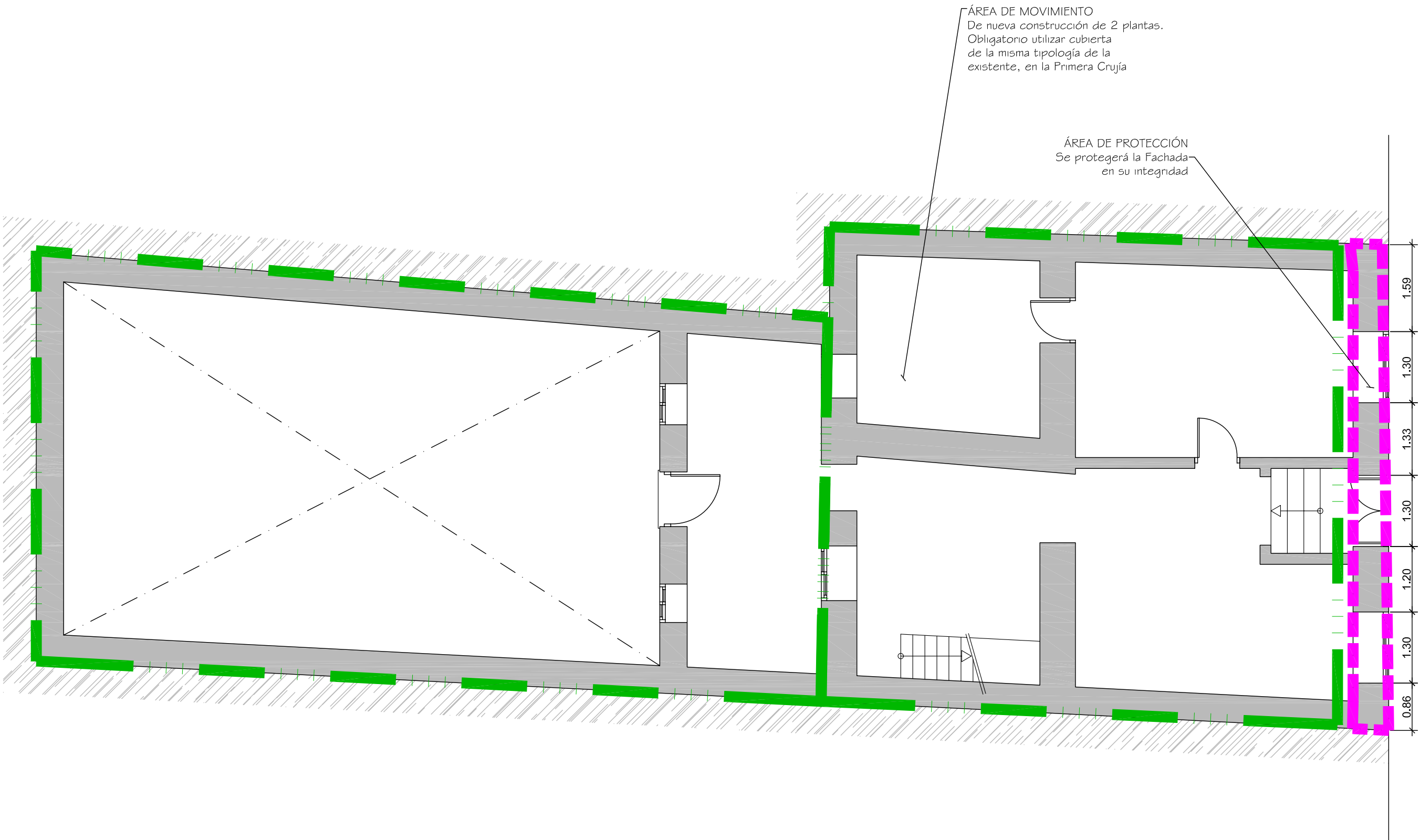
Número
01



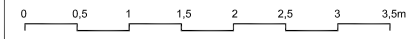

Documento de aprobación definitiva Julio 2005

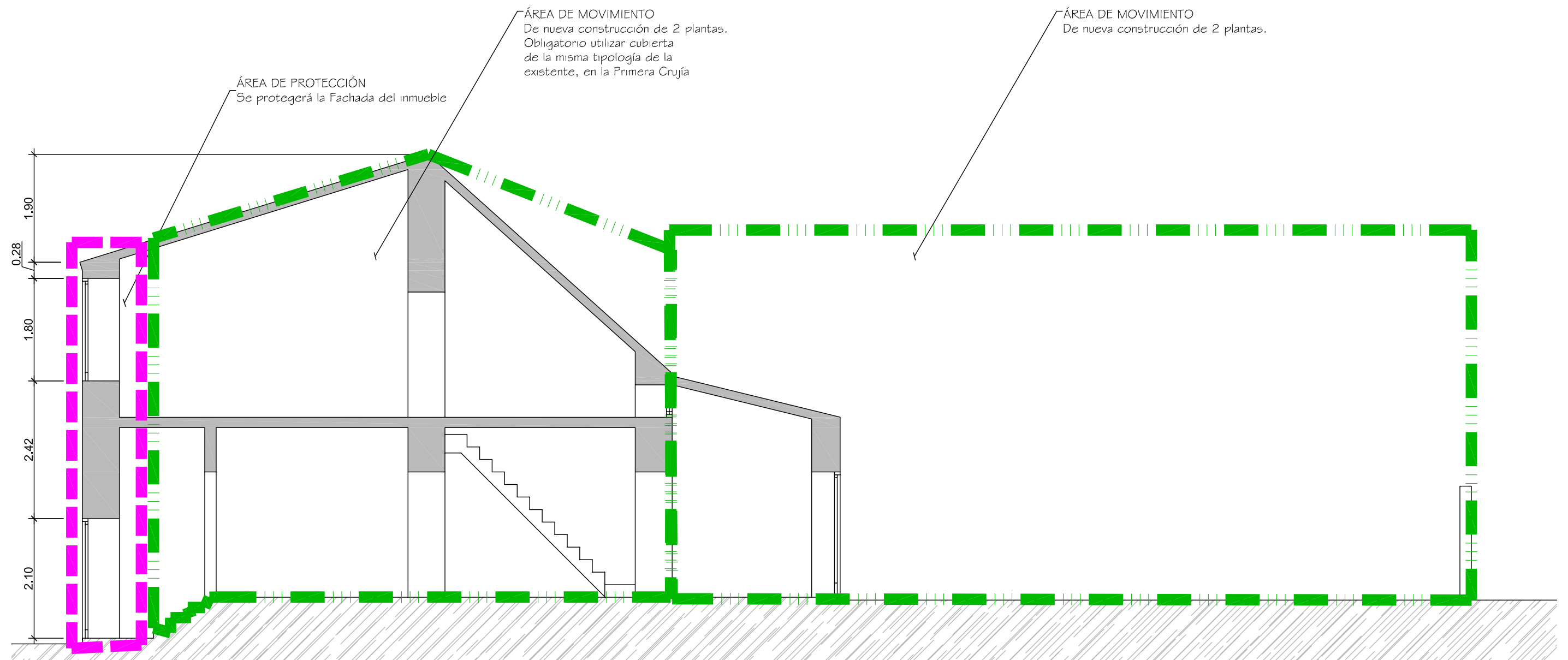
PLAN ESPECIAL DE PROTECCIÓN DEL CONJUNTO HISTÓRICO			
 EXCELENTÍSIMO AYUNTAMIENTO DE SAN CRISTÓBAL DE LA LAGUNA			
Plano		Situación	
ORDENANZA		Calle Candilas nº 19	
		Manzana	Parcela
		19	03
 ARQUITECTURA URBANISMO COOPERACIÓN S.L.			
Escala Gráfica		Fecha	Escala
		JULIO - 2005	1/75
Form. Original	Ploteo	Ref. Cad	Número
DIN A3	1000=75	05-MZ19P03 ORDENANZA.dwg	05



Documento de aprobación definitiva Julio 2005

PLAN ESPECIAL DE PROTECCIÓN DEL CONJUNTO HISTÓRICO			
		EXCELENTÍSIMO AYUNTAMIENTO DE SAN CRISTÓBAL DE LA LAGUNA	
Plano		Situación	
ORDENANZA		Calle Candilas nº 19	
		Manzana	Parcela
		19	03
		ARQUITECTURA URBANISMO COOPERACIÓN S.L.	
Escala Gráfica		Fecha	Escala
0 0,5 1 1,5 2 2,5 3 3,5m		JULIO - 2005	1/75
Form. Original	Ploteo	Ref. Cad	Número
DIN A3	1000=75	06-MZ19P03 ORDENANZA.dwg	06

MZ CATASTRAL 07218 MZ 19

Manzana	19	
Parcela	3	
Dirección		Candilas nº 19
Número Catastral		07218-03
Protección anterior		No protegido.
Protección propuesta		AMBIENTAL 2
Elementos protegidos		Fachada en su integridad.
Plantas elementos protegidos	2	
Visitada	SI	
Remontas permitidas	NO	
Elementos a eliminar	...	
Elementos a recuperar	NO	
Segregación permitida	NO	
Nueva edificación permitida	SI	
Plantas de la nueva edificación	2	En las áreas de movimiento señaladas.
Patio		
Condiciones de uso		Z2CH
% Ocupación Máximo Permitido		70%
Fachada		Se protegen volúmenes, carpinterías, se deben mejorar acabados.