

INVENTARIO DE EDIFICACIONES DEL PA-6

CÓDIGO DE LOCALIZACIÓN:

TF-1225 / 1

SITUACIÓN:

San Francisco de Paula

REFERENCIA CATASTRAL:

POLÍGONO:	066
PARCELA:	0090
SUBPARCELA:	0B

ELEMENTO CATALOGADO:

Vivienda

CLASIFICACIÓN DEL SUELO:

RPA - Tradicional

GRADO DE UTILIZACIÓN:

Bajo

USO:

Residencial

USOS ASOCIADOS:**ESTADO DE CONSERVACIÓN:**

Regular, semiabandonada

ALTURA

1 planta

SUPERFICIE (m²):

56

SUPERFICIE DE PARCELA (m²):**OBSERVACIONES:** Edificación de una planta y cubierta plana, semi-abandonada.**FOTOGRAFÍA:**

INVENTARIO DE EDIFICACIONES DEL PA-6

CÓDIGO DE LOCALIZACIÓN:

TF-1225 / 2

SITUACIÓN:

San Francisco de Paula

REFERENCIA CATASTRAL:

POLÍGONO: 066
 PARCELA: 0083
 SUBPARCELA: 0B

ELEMENTO CATALOGADO:

Vivienda

CLASIFICACIÓN DEL SUELO:

RPA - Tradicional

GRADO DE UTILIZACIÓN:

En uso

USO:

Vivienda

USOS ASOCIADOS:**ESTADO DE CONSERVACIÓN:**

Bueno

ALTURA

1 planta

SUPERFICIE (m²):

50

SUPERFICIE DE PARCELA (m²):

OBSERVACIONES: Edificación con uso residencial, de una planta, con acceso directo desde viario, con jardín delantero.

FOTOGRAFÍA:

INVENTARIO DE EDIFICACIONES DEL PA-6

CÓDIGO DE LOCALIZACIÓN:

TF-1225 / 3

SITUACIÓN:

San Francisco de Paula

REFERENCIA CATASTRAL:

POLÍGONO:

PARCELA:

SUBPARCELA:

ELEMENTO CATALOGADO:

Vivienda - garaje

CLASIFICACIÓN DEL SUELO:

RPA - Tradicional

GRADO DE UTILIZACIÓN:

En uso

USO:

Almacén - vivienda

USOS ASOCIADOS:**ESTADO DE CONSERVACIÓN:**

En obras

ALTURA

1 planta

SUPERFICIE (m²):**SUPERFICIE DE PARCELA (m²):**

OBSERVACIONES: edificación tipo salón, de una planta, pero con armaduras para una segunda, de color blanco y con acceso desde pista no asfaltada

FOTOGRAFÍA:

INVENTARIO DE EDIFICACIONES DEL PA-6

CÓDIGO DE LOCALIZACIÓN:

TF-1225 / 4

SITUACIÓN:

San Francisco de Paula

REFERENCIA CATASTRAL:

POLÍGONO:

PARCELA:

SUBPARCELA:

ELEMENTO CATALOGADO:

Vivienda

CLASIFICACIÓN DEL SUELO:

RPA - Tradicional

GRADO DE UTILIZACIÓN:

En uso

USO:

Residencial

USOS ASOCIADOS:**ESTADO DE CONSERVACIÓN:**

Bueno

ALTURA

2 plantas

SUPERFICIE (m²):

240

SUPERFICIE DE PARCELA (m²):

OBSERVACIONES: edificación tipo salón, de una y dos plantas, junto a viario asfaltado, adosada a otras edificaciones.

FOTOGRAFÍA:

INVENTARIO DE EDIFICACIONES DEL PA-6

CÓDIGO DE LOCALIZACIÓN:

TF-1225 / 5

SITUACIÓN:

San Francisco de Paula

REFERENCIA CATASTRAL:

POLÍGONO: 066
 PARCELA: 0089
 SUBPARCELA: 0G

ELEMENTO CATALOGADO:

Vivienda

CLASIFICACIÓN DEL SUELO:

RPA - Tradicional

GRADO DE UTILIZACIÓN:

En uso

USO:

Residencial

USOS ASOCIADOS:**ESTADO DE CONSERVACIÓN:**

Bueno

ALTURA

2 plantas

SUPERFICIE (m²s):

64

SUPERFICIE DE PARCELA (m²):**OBSERVACIONES:** Edificación de dos plantas de cubierta plana y color blanco.**FOTOGRAFÍA:**

INVENTARIO DE EDIFICACIONES DEL PA-6

CÓDIGO DE LOCALIZACIÓN:

TF-1225 / 6

SITUACIÓN:

San Francisco de Paula

REFERENCIA CATASTRAL:

POLÍGONO:

PARCELA:

SUBPARCELA:

ELEMENTO CATALOGADO:

Cuarto de aperos

CLASIFICACIÓN DEL SUELO:

RPA - Tradicional

GRADO DE UTILIZACIÓN:

En uso

USO:

Agrario

USOS ASOCIADOS:**ESTADO DE CONSERVACIÓN:**

Malo

ALTURA

1 planta

SUPERFICIE (m²):

4

SUPERFICIE DE PARCELA (m²):

OBSERVACIONES: Cuarto de aperos en bloque visto, de cubierta prefabricada, en mal estado, de muy baja calidad estética.

FOTOGRAFÍA:

INVENTARIO DE EDIFICACIONES DEL PA-6

CÓDIGO DE LOCALIZACIÓN:

TF-1225 / 7

SITUACIÓN:

San Francisco de Paula

REFERENCIA CATASTRAL:

POLÍGONO: 066
 PARCELA: 0063
 SUBPARCELA: 0B-0C

ELEMENTO CATALOGADO:

Vivienda

CLASIFICACIÓN DEL SUELO:

RPA - Tradicional

GRADO DE UTILIZACIÓN:

En uso

USO:

Residencial

USOS ASOCIADOS:**ESTADO DE CONSERVACIÓN:**

Bueno

ALTURA

1 planta

SUPERFICIE (m²s):

80

SUPERFICIE DE PARCELA (m²):**OBSERVACIONES:** Edificación de uso residencial, de una planta y cubierta plana.**FOTOGRAFÍA:**

INVENTARIO DE EDIFICACIONES DEL PA-6

CÓDIGO DE LOCALIZACIÓN:

TF-1225 / 8

SITUACIÓN:

San Francisco de Paula

REFERENCIA CATASTRAL:

POLÍGONO: 066
 PARCELA: 0083
 SUBPARCELA: 0D-02(7)

ELEMENTO CATALOGADO:

Viviendas

CLASIFICACIÓN DEL SUELO:

RPA - Tradicional

GRADO DE UTILIZACIÓN:

En uso

USO:

Residencial

USOS ASOCIADOS:**ESTADO DE CONSERVACIÓN:**

Bueno

ALTURA

3 plantas

SUPERFICIE (m²s):

64 + 80

SUPERFICIE DE PARCELA (m²):

OBSERVACIONES: Dos edificaciones de una y tres plantas, de cubierta plana. Además de un cuarto.

FOTOGRAFÍA:

INVENTARIO DE EDIFICACIONES DEL PA-6**CÓDIGO DE LOCALIZACIÓN:**

TF-1225 / 9

SITUACIÓN:

San Francisco de Paula

REFERENCIA CATASTRAL:

POLÍGONO: 066
PARCELA: 0087
SUBPARCELA: 00(2)

ELEMENTO CATALOGADO:

Cuarto de aperos

CLASIFICACIÓN DEL SUELO:**GRADO DE UTILIZACIÓN:**

En uso

USO:

Agrario

USOS ASOCIADOS:**ESTADO DE CONSERVACIÓN:**

Malo

ALTURA

1 planta

SUPERFICIE (m²s):

4

SUPERFICIE DE PARCELA (m²):

OBSERVACIONES: Cuarto de aperos en bloque en el borde de un terreno de cultivo, con cubierta prefabricada.

FOTOGRAFÍA:

INVENTARIO DE EDIFICACIONES DEL PA-6

CÓDIGO DE LOCALIZACIÓN:

TF-1225 / 10

SITUACIÓN:

San Francisco de Paula

REFERENCIA CATASTRAL:

POLÍGONO: 066
 PARCELA: 0083
 SUBPARCELA: 0C

ELEMENTO CATALOGADO:

Vivienda

CLASIFICACIÓN DEL SUELO:

RPA - Tradicional

GRADO DE UTILIZACIÓN:

En uso

USO:

Residencial

USOS ASOCIADOS:**ESTADO DE CONSERVACIÓN:****ALTURA**

2 plantas

SUPERFICIE (m²s):

150

SUPERFICIE DE PARCELA (m²):

OBSERVACIONES: Vivienda de dos plantas de cubierta mixta (plana e inclinada), a la que hay adosada varios cuartos, alguno de ellos un garaje; se accede por pista no asfaltada.

FOTOGRAFÍA:

INVENTARIO DE EDIFICACIONES DEL PA-6

CÓDIGO DE LOCALIZACIÓN:

TF-1225 / 11

SITUACIÓN:

Camino del Medio

REFERENCIA CATASTRAL:

POLÍGONO:	066
PARCELA:	0075
SUBPARCELA:	0B

ELEMENTO CATALOGADO:

Cuarto de Aperos

CLASIFICACIÓN DEL SUELO:

RPA - Tradicional

GRADO DE UTILIZACIÓN:

Bajo

USO:

Agrario

USOS ASOCIADOS:**ESTADO DE CONSERVACIÓN:**

Regular

ALTURA

1 planta

SUPERFICIE (m²):

8

SUPERFICIE DE PARCELA (m²):

OBSERVACIONES: Cuarto de Aperos en bloque con cubierta prefabricada, sin puerta, junto a borde de parcela.

FOTOGRAFÍA:

INVENTARIO DE EDIFICACIONES DEL PA-6

CÓDIGO DE LOCALIZACIÓN:

TF-1225 / 12

SITUACIÓN:

Camino del Medio

REFERENCIA CATASTRAL:

POLÍGONO: 066
 PARCELA: 0080
 SUBPARCELA: 0B

ELEMENTO CATALOGADO:

Vivienda

CLASIFICACIÓN DEL SUELO:

RPA - Tradicional

GRADO DE UTILIZACIÓN:

Alto

USO:

Residencial

USOS ASOCIADOS:**ESTADO DE CONSERVACIÓN:**

Bueno

ALTURA

1 planta

SUPERFICIE (m²s):

100

SUPERFICIE DE PARCELA (m²):

OBSERVACIONES: Edificación de una planta con cubierta plana con reborde de teja, rodeada de tapia cerrada, en parte enfoscada y pintada y en parte a bloque visto. **Incluida Censo D.11/97.**

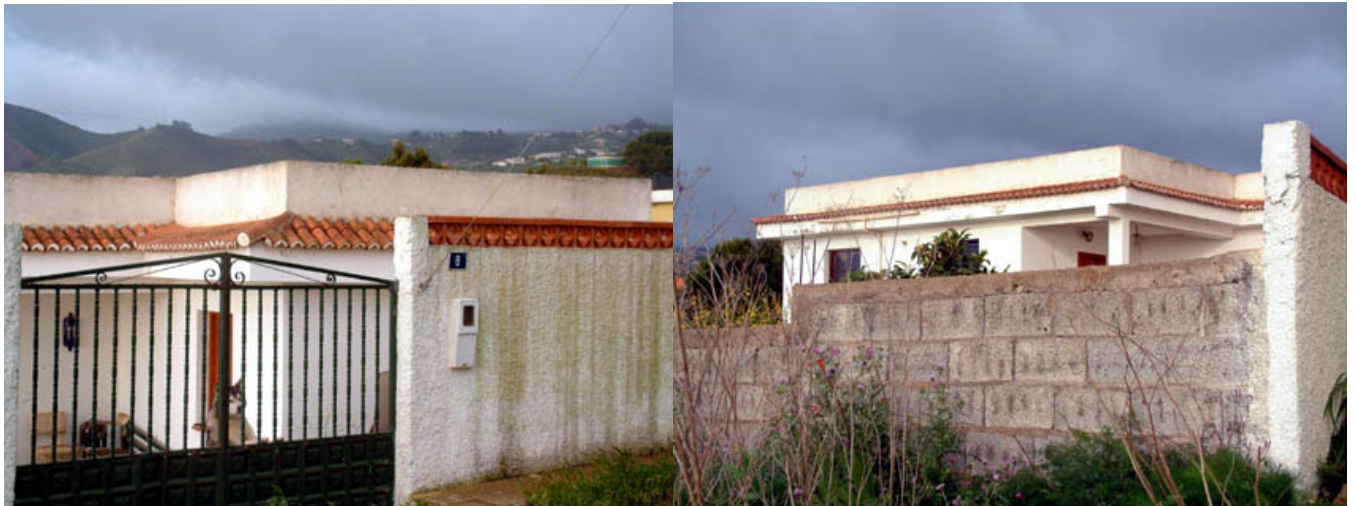
FOTOGRAFÍA:

INVENTARIO DE EDIFICACIONES DEL PA-6

CÓDIGO DE LOCALIZACIÓN:

TF-1225 / 13

SITUACIÓN:

Camino del Medio

REFERENCIA CATASTRAL:

POLÍGONO: 066
 PARCELA: 0080
 SUBPARCELA: 0A

ELEMENTO CATALOGADO:

Vivienda

CLASIFICACIÓN DEL SUELO:

RPA - Tradicional

GRADO DE UTILIZACIÓN:

En uso

USO:

Residencial

USOS ASOCIADOS:**ESTADO DE CONSERVACIÓN:**

Bueno

ALTURA

1 planta

SUPERFICIE (m²s):

64

SUPERFICIE DE PARCELA (m²):

OBSERVACIONES: Edificación de una planta y cubierta plana con acceso por pista no asfaltada, con área hormigonada adyacente para aparcamiento.

FOTOGRAFÍA:

INVENTARIO DE EDIFICACIONES DEL PA-6

CÓDIGO DE LOCALIZACIÓN:

TF-1225 / 14

SITUACIÓN:

Camino del Medio

REFERENCIA CATASTRAL:

POLÍGONO:	067
PARCELA:	0035
SUBPARCELA:	0E

ELEMENTO CATALOGADO:

Vivienda (?)

CLASIFICACIÓN DEL SUELO:

RPA - Tradicional

GRADO DE UTILIZACIÓN:

En uso

USO:

Residencial (?)

USOS ASOCIADOS:**ESTADO DE CONSERVACIÓN:****ALTURA**

1 planta

SUPERFICIE (m²):

150

SUPERFICIE DE PARCELA (m²):**OBSERVACIONES:****FOTOGRAFÍA:**

INVENTARIO DE EDIFICACIONES DEL PA-6

CÓDIGO DE LOCALIZACIÓN:

TF-1225 / 15

SITUACIÓN:

Camino del Medio

REFERENCIA CATASTRAL:

POLÍGONO:	066
PARCELA:	0080
SUBPARCELA:	0C

ELEMENTO CATALOGADO:

Vivienda

CLASIFICACIÓN DEL SUELO:

RPA - Tradicional

GRADO DE UTILIZACIÓN:

En uso

USO:

Residencial

USOS ASOCIADOS:**ESTADO DE CONSERVACIÓN:**

Bueno

ALTURA

1 planta

SUPERFICIE (m²):

60

SUPERFICIE DE PARCELA (m²):

OBSERVACIONES: Edificación de una planta, en dos cuerpos adosados de cubierta mixta, junto a borde de parcela.

FOTOGRAFÍA:

INVENTARIO DE EDIFICACIONES DEL PA-6

CÓDIGO DE LOCALIZACIÓN:

TF-1225 / 16

SITUACIÓN:

Camino del Medio

REFERENCIA CATASTRAL:

POLÍGONO:

PARCELA:

SUBPARCELA:

ELEMENTO CATALOGADO:

Cuarto de Aperos (?)

CLASIFICACIÓN DEL SUELO:

RPA - Tradicional

GRADO DE UTILIZACIÓN:

En uso

USO:

Agrario

USOS ASOCIADOS:

Residencial (?)

ESTADO DE CONSERVACIÓN:

Bueno

ALTURA

1 planta

SUPERFICIE (m²s):

42

SUPERFICIE DE PARCELA (m²):

OBSERVACIONES: Cuarto de aperos de grandes dimensiones, con cubierta plana, adosado a edificación de tipo tradicional en una planta, a borde de camino asfaltado.

FOTOGRAFÍA:

INVENTARIO DE EDIFICACIONES DEL PA-6

CÓDIGO DE LOCALIZACIÓN:

TF-1225 / 17

SITUACIÓN:

Camino del Medio

REFERENCIA CATASTRAL:

POLÍGONO: 066
 PARCELA: 0010
 SUBPARCELA:

ELEMENTO CATALOGADO:

Vivienda

CLASIFICACIÓN DEL SUELO:

RPA - Tradicional

GRADO DE UTILIZACIÓN:

En uso

USO:

Residencial

USOS ASOCIADOS:**ESTADO DE CONSERVACIÓN:**

Bueno

ALTURA

2 plantas

SUPERFICIE (m²s):

80

SUPERFICIE DE PARCELA (m²):**OBSERVACIONES:** Edificación de una planta a borde de camino asfaltado, con cubierta mixta.**FOTOGRAFÍA:**

INVENTARIO DE EDIFICACIONES DEL PA-6

CÓDIGO DE LOCALIZACIÓN:

TF-1225 / 18

SITUACIÓN:

Camino del Medio

REFERENCIA CATASTRAL:

POLÍGONO:

PARCELA:

SUBPARCELA:

ELEMENTO CATALOGADO:

Vivienda + cuarto

CLASIFICACIÓN DEL SUELO:

RPA - Tradicional

GRADO DE UTILIZACIÓN:

En uso

USO:

Residencial

USOS ASOCIADOS:**ESTADO DE CONSERVACIÓN:**

Bueno

ALTURA

2 planta

SUPERFICIE (m²s):

24 + 48

SUPERFICIE DE PARCELA (m²):

OBSERVACIONES: Edificación de dos plantas con cuarto de azotea, además de otro cuarto cercano de una planta, junto a borde de camino asfaltado, con parte de sus cerramientos en bloque visto.

FOTOGRAFÍA:

INVENTARIO DE EDIFICACIONES DEL PA-6

CÓDIGO DE LOCALIZACIÓN:

TF-1225 / 19

SITUACIÓN:

Camino del Medio

REFERENCIA CATASTRAL:

POLÍGONO:

PARCELA:

SUBPARCELA:

ELEMENTO CATALOGADO:

Cuarto

CLASIFICACIÓN DEL SUELO:

RPA - Tradicional

GRADO DE UTILIZACIÓN:

En uso

USO:

Agrario

USOS ASOCIADOS:**ESTADO DE CONSERVACIÓN:**

Regular

ALTURA

1 planta

SUPERFICIE (m²):

6

SUPERFICIE DE PARCELA (m²):

OBSERVACIONES: Cuarto de pequeñas dimensiones en bloque visto y cubierta plana prefabricada, cercano a otras edificaciones.

FOTOGRAFÍA:

INVENTARIO DE EDIFICACIONES DEL PA-6

CÓDIGO DE LOCALIZACIÓN:

TF-1225 / 20

SITUACIÓN:

Camino del Medio

REFERENCIA CATASTRAL:

POLÍGONO:

PARCELA:

SUBPARCELA:

ELEMENTO CATALOGADO:

Vivienda

CLASIFICACIÓN DEL SUELO:

RPA - Tradicional

GRADO DE UTILIZACIÓN:

En uso

USO:

Residencial

USOS ASOCIADOS:**ESTADO DE CONSERVACIÓN:**

Bueno

ALTURA

1 planta

SUPERFICIE (m²s):

108

SUPERFICIE DE PARCELA (m²):

OBSERVACIONES: Edificación de una planta de cubierta plana, rodeada de otras edificaciones, cuartos, etc. Con sus fachadas pintadas de distintos colores o sin pintar.

FOTOGRAFÍA:

INVENTARIO DE EDIFICACIONES DEL PA-6

CÓDIGO DE LOCALIZACIÓN:

TF-1225 / 21

SITUACIÓN:

Camino del Medio

REFERENCIA CATASTRAL:

POLÍGONO:

PARCELA:

SUBPARCELA:

ELEMENTO CATALOGADO:

Vivienda

CLASIFICACIÓN DEL SUELO:

RPA - Tradicional

GRADO DE UTILIZACIÓN:

En uso

USO:

Residencial

USOS ASOCIADOS:**ESTADO DE CONSERVACIÓN:**

Bueno

ALTURA

1 planta

SUPERFICIE (m²s):

80

SUPERFICIE DE PARCELA (m²):

OBSERVACIONES: Edificación con uso residencial de una planta, con cubierta plana y pequeño porche a la entrada.

FOTOGRAFÍA:

INVENTARIO DE EDIFICACIONES DEL PA-6

CÓDIGO DE LOCALIZACIÓN:

TF-1225 / 22

SITUACIÓN:

Camino del Medio

REFERENCIA CATASTRAL:

POLÍGONO:

PARCELA:

SUBPARCELA:

ELEMENTO CATALOGADO:

Cuarto ganadero

CLASIFICACIÓN DEL SUELO:

RPA - Tradicional

GRADO DE UTILIZACIÓN:

En uso

USO:

Agrario

USOS ASOCIADOS:**ESTADO DE CONSERVACIÓN:**

Malo

ALTURA

1 planta

SUPERFICIE (m²s):

63

SUPERFICIE DE PARCELA (m²):

OBSERVACIONES: Cuarto ganadero en bloque con cubierta plana, sin ventanas ni puertas. Faltan tratamientos de fachada (enfoscado y pintura).

FOTOGRAFÍA:

INVENTARIO DE EDIFICACIONES DEL PA-6

CÓDIGO DE LOCALIZACIÓN:

TF-1225 / 23

SITUACIÓN:

San Francisco de Paula

REFERENCIA CATASTRAL:

POLÍGONO: 066
 PARCELA: 0079
 SUBPARCELA: 0B

ELEMENTO CATALOGADO:

Vivienda

CLASIFICACIÓN DEL SUELO:

RPA - Tradicional

GRADO DE UTILIZACIÓN:

En uso

USO:

Residencial

USOS ASOCIADOS:**ESTADO DE CONSERVACIÓN:**

Bueno

ALTURA

1 planta

SUPERFICIE (m²s):**SUPERFICIE DE PARCELA (m²):**

OBSERVACIONES: Edificación tipo chalet de una planta y cubierta inclinada con teja, detrás de una tapia (muro) cerrado.

FOTOGRAFÍA:

INVENTARIO DE EDIFICACIONES DEL PA-6

CÓDIGO DE LOCALIZACIÓN:

TF-1225 / 24

SITUACIÓN:

San Francisco de Paula

REFERENCIA CATASTRAL:

POLÍGONO:	066
PARCELA:	0060
SUBPARCELA:	0C

ELEMENTO CATALOGADO:

Vivienda

CLASIFICACIÓN DEL SUELO:

RPA - Tradicional

GRADO DE UTILIZACIÓN:

En obras

USO:

Residencial

USOS ASOCIADOS:**ESTADO DE CONSERVACIÓN:**

En construcción

ALTURA

1

SUPERFICIE (m²s):

120

SUPERFICIE DE PARCELA (m²):

OBSERVACIONES: Edificación de una planta en construcción, con sus paramentos en bloque visto, rodeada de tapia cerrada.

FOTOGRAFÍA:

INVENTARIO DE EDIFICACIONES DEL PA-6

CÓDIGO DE LOCALIZACIÓN:

TF-1225 / 25

SITUACIÓN:

San Francisco de Paula

REFERENCIA CATASTRAL:

POLÍGONO: 066
 PARCELA: 0061
 SUBPARCELA: 0A-0B

ELEMENTO CATALOGADO:

Vivienda

CLASIFICACIÓN DEL SUELO:

RPA - Tradicional

GRADO DE UTILIZACIÓN:

En uso

USO:

Residencial

USOS ASOCIADOS:**ESTADO DE CONSERVACIÓN:**

Bueno

ALTURA

2 plantas

SUPERFICIE (m²s):

100

SUPERFICIE DE PARCELA (m²):**OBSERVACIONES:** Edificación de dos plantas de cubierta plana, con cuarto de azotea.**FOTOGRAFÍA:**

INVENTARIO DE EDIFICACIONES DEL PA-6

CÓDIGO DE LOCALIZACIÓN:

TF-1225 / 26

SITUACIÓN:

San Francisco de Paula

REFERENCIA CATASTRAL:

POLÍGONO: 066
 PARCELA: 0065
 SUBPARCELA: 0G

ELEMENTO CATALOGADO:

Salón vivienda - almacén

CLASIFICACIÓN DEL SUELO:

RPA - Tradicional

GRADO DE UTILIZACIÓN:

En uso

USO:

Almacén

USOS ASOCIADOS:**ESTADO DE CONSERVACIÓN:**

En obras

ALTURA

1 planta

SUPERFICIE (m²s):**SUPERFICIE DE PARCELA (m²):**

OBSERVACIONES: Edificación en obras tipo salón, con armaduras en segunda planta, con puerta de garaje de entrada y tapia cerrada en construcción.

FOTOGRAFÍA:

INVENTARIO DE EDIFICACIONES DEL PA-6

CÓDIGO DE LOCALIZACIÓN:

TF-1225 / 27

SITUACIÓN:

San Francisco de Paula

REFERENCIA CATASTRAL:

POLÍGONO:	066
PARCELA:	0065
SUBPARCELA:	0F

ELEMENTO CATALOGADO:

Vivienda

CLASIFICACIÓN DEL SUELO:

RPA - Tradicional

GRADO DE UTILIZACIÓN:

En uso

USO:

Residencial

USOS ASOCIADOS:**ESTADO DE CONSERVACIÓN:**

Bueno

ALTURA

1 planta

SUPERFICIE (m²s):

80

SUPERFICIE DE PARCELA (m²):

OBSERVACIONES: Edificación de una planta, con cubierta inclinada con teja, en medio de un campo de cultivo.

FOTOGRAFÍA:

INVENTARIO DE EDIFICACIONES DEL PA-6

CÓDIGO DE LOCALIZACIÓN:

TF-1225 / 28

SITUACIÓN:

San Francisco de Paula

REFERENCIA CATASTRAL:

POLÍGONO: 066
 PARCELA: 0058
 SUBPARCELA: 00

ELEMENTO CATALOGADO:

Almacén - taller

CLASIFICACIÓN DEL SUELO:

RPA - Tradicional

GRADO DE UTILIZACIÓN:

En uso

USO:

Terciario

USOS ASOCIADOS:**ESTADO DE CONSERVACIÓN:**

Regular

ALTURA

1 planta

SUPERFICIE (m²s):

300

SUPERFICIE DE PARCELA (m²):

OBSERVACIONES: Edificación tipo salón, con uso de taller – garaje, en una planta, con cubierta plana y armaduras para una segunda planta, con acceso desde viario asfaltado.

FOTOGRAFÍA:

INVENTARIO DE EDIFICACIONES DEL PA-6

CÓDIGO DE LOCALIZACIÓN:

TF-1225 / 29

SITUACIÓN:

San Francisco de Paula

REFERENCIA CATASTRAL:

POLÍGONO: 066
 PARCELA: 0059
 SUBPARCELA: 00

ELEMENTO CATALOGADO:

Almacén - taller

CLASIFICACIÓN DEL SUELO:

RPA - Tradicional

GRADO DE UTILIZACIÓN:

En obras

USO:

Terciario

USOS ASOCIADOS:**ESTADO DE CONSERVACIÓN:**

Regular

ALTURA

1 planta

SUPERFICIE (m²s):**SUPERFICIE DE PARCELA (m²):**

OBSERVACIONES: Almacén – taller, adosado a otra de las edificaciones censadas la nºTF1225 / 28, desde la que se tiene acceso a ellas; sus características son similares a la anterior.

FOTOGRAFÍA:

INVENTARIO DE EDIFICACIONES DEL PA-6

CÓDIGO DE LOCALIZACIÓN:

TF-1225 / 30

SITUACIÓN:

San Francisco de Paula

REFERENCIA CATASTRAL:

POLÍGONO:	066
PARCELA:	0057
SUBPARCELA:	0E

ELEMENTO CATALOGADO:

Vivienda y garaje - almacén

CLASIFICACIÓN DEL SUELO:

RPA - Tradicional

GRADO DE UTILIZACIÓN:

En uso

USO:

Residencial

USOS ASOCIADOS:

Garaje - almacén

ESTADO DE CONSERVACIÓN:

Bueno

ALTURA

1 planta

SUPERFICIE (m²s):

200 + 70

SUPERFICIE DE PARCELA (m²):

OBSERVACIONES: Vivienda de 1 planta detrás de tapia cerrada y garaje –almacén tipo salón. Las cubiertas son planas, con acceso desde viario asfaltado.

FOTOGRAFÍA:

INVENTARIO DE EDIFICACIONES DEL PA-6

CÓDIGO DE LOCALIZACIÓN:

TF-1225 / 31

SITUACIÓN:

San Francisco de Paula

REFERENCIA CATASTRAL:

POLÍGONO: 066
 PARCELA: 0055
 SUBPARCELA: 0B

ELEMENTO CATALOGADO:

Gasolinera

CLASIFICACIÓN DEL SUELO:

RPA - Tradicional

GRADO DE UTILIZACIÓN:

En uso

USO:

Terciario

USOS ASOCIADOS:**ESTADO DE CONSERVACIÓN:**

Bueno

ALTURA

1 planta

SUPERFICIE (m²s):**SUPERFICIE DE PARCELA (m²):**

10.000

OBSERVACIONES: Estación de servicio⁴, con talleres a borde de vía asfaltada, en la que se está construyendo en la parte trasera una nave de altura considerable.

FOTOGRAFÍA:

INVENTARIO DE EDIFICACIONES DEL PA-6

CÓDIGO DE LOCALIZACIÓN:

TF-1225 / 32

SITUACIÓN:

San Francisco de Paula

REFERENCIA CATASTRAL:

POLÍGONO: 066
 PARCELA: 0055
 SUBPARCELA: 0L-0M

ELEMENTO CATALOGADO:

Vivienda - garaje

CLASIFICACIÓN DEL SUELO:

RPA - Tradicional

GRADO DE UTILIZACIÓN:

En uso

USO:

Residencial

USOS ASOCIADOS:

Terciario (taller)

ESTADO DE CONSERVACIÓN:

En construcción

ALTURA

2 plantas

SUPERFICIE (m²s):**SUPERFICIE DE PARCELA (m²):**

OBSERVACIONES: Edificación en construcción tipo salón, la planta inferior ocupada por un garaje – taller y en construcción la segunda planta para probable vivienda. Con acceso desde vía asfaltada.

FOTOGRAFÍA:

INVENTARIO DE EDIFICACIONES DEL PA-6

CÓDIGO DE LOCALIZACIÓN:

TF-1225 / 33

SITUACIÓN:

San Francisco de Paula

REFERENCIA CATASTRAL:

POLÍGONO:

PARCELA:

SUBPARCELA:

ELEMENTO CATALOGADO:

Vivienda

CLASIFICACIÓN DEL SUELO:

RPA - Tradicional

GRADO DE UTILIZACIÓN:

En uso

USO:

Residencial

USOS ASOCIADOS:**ESTADO DE CONSERVACIÓN:**

Bueno

ALTURA

1 planta

SUPERFICIE (m²s):**SUPERFICIE DE PARCELA (m²):**

OBSERVACIONES: Edificación de una planta con cubierta plana, con acceso desde una pista de tierra, en bloque visto

FOTOGRAFÍA:

INVENTARIO DE EDIFICACIONES DEL PA-6

CÓDIGO DE LOCALIZACIÓN:
TF-1225 / 34

SITUACIÓN:

REFERENCIA CATASTRAL:

POLÍGONO:
PARCELA:
SUBPARCELA:

ELEMENTO CATALOGADO:
Vivienda

CLASIFICACIÓN DEL SUELO:
RPA - Tradicional

GRADO DE UTILIZACIÓN:
En uso

USO:
Residencial

USOS ASOCIADOS:

ESTADO DE CONSERVACIÓN:
En obras

ALTURA 1 planta

SUPERFICIE (m²s):

SUPERFICIE DE PARCELA (m²):

OBSERVACIONES: Edificación de una planta en construcción con cubierta plana, con acceso desde una pista de tierra.

FOTOGRAFÍA:



INVENTARIO DE EDIFICACIONES DEL PA-6

CÓDIGO DE LOCALIZACIÓN:
TF-1225 / 35

SITUACIÓN:
C/ Matías de La Rosa

REFERENCIA CATASTRAL:

POLÍGONO: 066
PARCELA: 0055
SUBPARCELA: 0J

ELEMENTO CATALOGADO:
Vivienda

CLASIFICACIÓN DEL SUELO:
RPA - Tradicional

GRADO DE UTILIZACIÓN:
En uso

USO:
Residencial

USOS ASOCIADOS:

ESTADO DE CONSERVACIÓN:
Bueno

ALTURA 2 plantas

SUPERFICIE (m²s): 180

SUPERFICIE DE PARCELA (m²):

OBSERVACIONES: Edificación tipo salón, de dos plantas con cubierta plana, la planta baja para garaje y la segunda vivienda. Adosada a otra edificación, con acceso desde viario asfaltado.

FOTOGRAFÍA:



INVENTARIO DE EDIFICACIONES DEL PA-6

CÓDIGO DE LOCALIZACIÓN:

TF-1225 / 36

SITUACIÓN:

C/ Matías de La Rosa

REFERENCIA CATASTRAL:

POLÍGONO: 066
 PARCELA: 0055
 SUBPARCELA: 0K

ELEMENTO CATALOGADO:

Vivienda

CLASIFICACIÓN DEL SUELO:

RPA - Tradicional

GRADO DE UTILIZACIÓN:

En uso

USO:

Residencial

USOS ASOCIADOS:**ESTADO DE CONSERVACIÓN:**

Bueno

ALTURA

2 plantas

SUPERFICIE (m²s):

140

SUPERFICIE DE PARCELA (m²):

OBSERVACIONES: Edificación de uso residencial de una planta y cuarto de azotea, con jardín a la entrada y cubierta plana. Con acceso desde viario asfaltado. **Incluida en el Censo del D. 11/97.**

FOTOGRAFÍA:

INVENTARIO DE EDIFICACIONES DEL PA-6

CÓDIGO DE LOCALIZACIÓN:

TF-1225 / 37

SITUACIÓN:

San Francisco de Paula

REFERENCIA CATASTRAL:

POLÍGONO: 066
 PARCELA: 0038
 SUBPARCELA: 0G

ELEMENTO CATALOGADO:

Equipamiento de limpieza

CLASIFICACIÓN DEL SUELO:

RPA - Tradicional

GRADO DE UTILIZACIÓN:

En uso

USO:

Equipamiento público

USOS ASOCIADOS:

Depósito de materiales y vehículos

ESTADO DE CONSERVACIÓN:

Bueno

ALTURA

1 planta

SUPERFICIE (m²s):

500

SUPERFICIE DE PARCELA (m²):

5.000

OBSERVACIONES: Se trata de una zona acondicionada en dos niveles, explanados y asfaltados con una caseta de servicio donde se ubican contenedores de recogida de residuos.

FOTOGRAFÍA:

INVENTARIO DE EDIFICACIONES DEL PA-6

CÓDIGO DE LOCALIZACIÓN:

TF-1225 / 38

SITUACIÓN:

C/ Matías de La Rosa

REFERENCIA CATASTRAL:

POLÍGONO:

PARCELA:

SUBPARCELA:

ELEMENTO CATALOGADO:

Vivienda - almacén

CLASIFICACIÓN DEL SUELO:

RPA - Tradicional

GRADO DE UTILIZACIÓN:

En uso

USO:

Residencial (?)

USOS ASOCIADOS:**ESTADO DE CONSERVACIÓN:**

En construcción

ALTURA

2 plantas

SUPERFICIE (m²s):

216

SUPERFICIE DE PARCELA (m²):

800

OBSERVACIONES: Edificación de dos plantas en bloque visto, en construcción, de posible uso residencial y almacén – garaje.

FOTOGRAFÍA:

INVENTARIO DE EDIFICACIONES DEL PA-6

CÓDIGO DE LOCALIZACIÓN:

TF-1225 / 39

SITUACIÓN:

C/ Matías de La Rosa

REFERENCIA CATASTRAL:

POLÍGONO:	066
PARCELA:	0055
SUBPARCELA:	014

ELEMENTO CATALOGADO:

Almacén - garaje

CLASIFICACIÓN DEL SUELO:

RPA - Tradicional

GRADO DE UTILIZACIÓN:

En uso

USO:

Terciario

USOS ASOCIADOS:**ESTADO DE CONSERVACIÓN:**

En construcción

ALTURA

1 planta

SUPERFICIE (m²s):

150

SUPERFICIE DE PARCELA (m²):

OBSERVACIONES: Edificación en construcción en bloque visto, con armaduras para segunda planta, con posible uso de almacén y/o garaje. Con acceso desde viario asfaltado.

FOTOGRAFÍA:

INVENTARIO DE EDIFICACIONES DEL PA-6

CÓDIGO DE LOCALIZACIÓN:

TF-1225 / 40

SITUACIÓN:

C/ Matías de La Rosa

REFERENCIA CATASTRAL:

POLÍGONO:

PARCELA:

SUBPARCELA:

ELEMENTO CATALOGADO:

Vivienda y Garaje

CLASIFICACIÓN DEL SUELO:

RPA - Tradicional

GRADO DE UTILIZACIÓN:

En uso

USO:

Residencial

USOS ASOCIADOS:

Garaje

ESTADO DE CONSERVACIÓN:

Regular

ALTURA

3 plantas

SUPERFICIE (m²s):**SUPERFICIE DE PARCELA (m²):**

OBSERVACIONES: Se trata de una edificación de tres plantas, la última de reciente construcción, con garaje adosado, junto a viario asfaltado desde la que tiene acceso.

FOTOGRAFÍA:

INVENTARIO DE EDIFICACIONES DEL PA-6

CÓDIGO DE LOCALIZACIÓN:

TF-1225 / 41

SITUACIÓN:

C/ Matías de La Rosa

REFERENCIA CATASTRAL:

POLÍGONO:	066
PARCELA:	0055
SUBPARCELA:	0F

ELEMENTO CATALOGADO:

Vivienda

CLASIFICACIÓN DEL SUELO:

RPA - Tradicional

GRADO DE UTILIZACIÓN:

En uso

USO:

Residencial

USOS ASOCIADOS:**ESTADO DE CONSERVACIÓN:**

Bueno

ALTURA

2 plantas

SUPERFICIE (m²s):

100

SUPERFICIE DE PARCELA (m²):**OBSERVACIONES:** Edificación de dos plantas de cubierta inclinada de tejas.**FOTOGRAFÍA:**

INVENTARIO DE EDIFICACIONES DEL PA-6

CÓDIGO DE LOCALIZACIÓN:

TF-1225 / 42

SITUACIÓN:

C/ Matías de La Rosa

REFERENCIA CATASTRAL:

POLÍGONO: 066
 PARCELA:
 SUBPARCELA:

ELEMENTO CATALOGADO:

Vivienda

CLASIFICACIÓN DEL SUELO:

RPA - Tradicional

GRADO DE UTILIZACIÓN:

En uso

USO:

Residencial

USOS ASOCIADOS:**ESTADO DE CONSERVACIÓN:**

En construcción

ALTURA

3 plantas

SUPERFICIE (m²s):

100

SUPERFICIE DE PARCELA (m²):

OBSERVACIONES: Edificación en construcción, de tres plantas, parte de ella aún en bloque sin enfoscar y pintar, con acceso directo desde viario asfaltado.

FOTOGRAFÍA:

INVENTARIO DE EDIFICACIONES DEL PA-6

CÓDIGO DE LOCALIZACIÓN:

TF-1225 / 43

SITUACIÓN:

C/ Matías de La Rosa

REFERENCIA CATASTRAL:

POLÍGONO:

PARCELA:

SUBPARCELA:

ELEMENTO CATALOGADO:

Vivienda

CLASIFICACIÓN DEL SUELO:

RPA - Tradicional

GRADO DE UTILIZACIÓN:

En uso

USO:

Residencial

USOS ASOCIADOS:**ESTADO DE CONSERVACIÓN:**

En obras

ALTURA

2 plantas

SUPERFICIE (m²s):

100

SUPERFICIE DE PARCELA (m²):

OBSERVACIONES: Edificación de dos plantas en construcción, con garaje en planta baja y posible vivienda en la segunda, con acceso desde viario asfaltado, adosada a otra edificación.

FOTOGRAFÍA:

INVENTARIO DE EDIFICACIONES DEL PA-6

CÓDIGO DE LOCALIZACIÓN:

TF-1225 / 44

SITUACIÓN:

C/ Matías de La Rosa

REFERENCIA CATASTRAL:

POLÍGONO:

PARCELA:

SUBPARCELA:

ELEMENTO CATALOGADO:

Vivienda

CLASIFICACIÓN DEL SUELO:

RPA - Tradicional

GRADO DE UTILIZACIÓN:

En uso

USO:

Residencial

USOS ASOCIADOS:**ESTADO DE CONSERVACIÓN:**

En obras

ALTURA

2 plantas

SUPERFICIE (m²s):

225

SUPERFICIE DE PARCELA (m²):

OBSERVACIONES: Edificación de dos plantas y cuarto de azotea, con garaje en planta baja y vivienda en segunda, todavía en obras, con pequeño porche a la entrada y acceso desde viario asfaltado.

FOTOGRAFÍA:

INVENTARIO DE EDIFICACIONES DEL PA-6

CÓDIGO DE LOCALIZACIÓN:

TF-1225 / 45

SITUACIÓN:

C/ Matías de La Rosa

REFERENCIA CATASTRAL:

POLÍGONO:	066
PARCELA:	0036
SUBPARCELA:	0C

ELEMENTO CATALOGADO:

Vivienda

CLASIFICACIÓN DEL SUELO:

RPA - Tradicional

GRADO DE UTILIZACIÓN:

En uso

USO:

Residencial

USOS ASOCIADOS:**ESTADO DE CONSERVACIÓN:**

Bueno

ALTURA

3 plantas

SUPERFICIE (m²s):

100

SUPERFICIE DE PARCELA (m²):

500

OBSERVACIONES: Edificación de tres plantas, con cubierta inclinada, en medio de terrenos de cultivo, rodeada de valla abierta.

FOTOGRAFÍA:

INVENTARIO DE EDIFICACIONES DEL PA-6

CÓDIGO DE LOCALIZACIÓN:

TF-1225 / 46

SITUACIÓN:

C/ Matías de La Rosa

REFERENCIA CATASTRAL:

POLÍGONO:	066
PARCELA:	0055
SUBPARCELA:	0C

ELEMENTO CATALOGADO:

Vivienda

CLASIFICACIÓN DEL SUELO:

RPA - Tradicional

GRADO DE UTILIZACIÓN:

En uso

USO:

Residencial

USOS ASOCIADOS:**ESTADO DE CONSERVACIÓN:**

Bueno

ALTURA

2 plantas

SUPERFICIE (m²s):

150

SUPERFICIE DE PARCELA (m²):

800

OBSERVACIONES: Edificación tipo chalet de dos plantas, con cubierta inclinada de teja, en parcela murada con bloque y valla metálica abierta; en algunos puntos se ve el muro de contención con bloque visto. **Incluida en el Censo del D.11/97.**

FOTOGRAFÍA:

INVENTARIO DE EDIFICACIONES DEL PA-6

CÓDIGO DE LOCALIZACIÓN:

TF-1225 / 47

SITUACIÓN:

C/ Matías de La Rosa

REFERENCIA CATASTRAL:

POLÍGONO:	066
PARCELA:	0055
SUBPARCELA:	0D

ELEMENTO CATALOGADO:

Vivienda

CLASIFICACIÓN DEL SUELO:

RPA - Tradicional

GRADO DE UTILIZACIÓN:

En uso

USO:

Residencial

USOS ASOCIADOS:**ESTADO DE CONSERVACIÓN:**

Bueno

ALTURA

1 planta

SUPERFICIE (m²s):

80

SUPERFICIE DE PARCELA (m²):

OBSERVACIONES: Edificación tipo chalet de una planta con cubierta inclinada de teja, y tapia mixta. Con acceso desde calle asfaltada.

FOTOGRAFÍA:

INVENTARIO DE EDIFICACIONES DEL PA-6

CÓDIGO DE LOCALIZACIÓN:

TF-1225 / 48

SITUACIÓN:

Camino del Medio

REFERENCIA CATASTRAL:

POLÍGONO:	066
PARCELA:	0036
SUBPARCELA:	0B

ELEMENTO CATALOGADO:

Almacén

CLASIFICACIÓN DEL SUELO:

RPA - Tradicional

GRADO DE UTILIZACIÓN:

En uso

USO:

Agrario

USOS ASOCIADOS:

Almacén

ESTADO DE CONSERVACIÓN:

Bueno

ALTURA

1 planta

SUPERFICIE (m²s):

200

SUPERFICIE DE PARCELA (m²):

1.000

OBSERVACIONES: Edificación alargada de una planta que parece tener un uso de almacenaje. Junto a viario rodado asfaltado.

FOTOGRAFÍA:

INVENTARIO DE EDIFICACIONES DEL PA-6

CÓDIGO DE LOCALIZACIÓN:

TF-1225 / 49

SITUACIÓN:

Camino del Medio

REFERENCIA CATASTRAL:

POLÍGONO: 066
 PARCELA: 0035
 SUBPARCELA: 0B, 0C

ELEMENTO CATALOGADO:

Almacén

CLASIFICACIÓN DEL SUELO:

RPA - Tradicional

GRADO DE UTILIZACIÓN:

En uso

USO:

Agrario

USOS ASOCIADOS:

Almacén

ESTADO DE CONSERVACIÓN:

Bueno

ALTURA

1 planta

SUPERFICIE (m²s):

200

SUPERFICIE DE PARCELA (m²):

1.000

OBSERVACIONES: Se trata de la misma edificación alargada de la ficha anterior.**FOTOGRAFÍA:**

INVENTARIO DE EDIFICACIONES DEL PA-6

CÓDIGO DE LOCALIZACIÓN:

TF-1225 / 50

SITUACIÓN:

Camino del Medio

REFERENCIA CATASTRAL:

POLÍGONO:

PARCELA:

SUBPARCELA:

ELEMENTO CATALOGADO:

Almacén

CLASIFICACIÓN DEL SUELO:

RPA - Tradicional

GRADO DE UTILIZACIÓN:

En uso

USO:

Agrario

USOS ASOCIADOS:

Almacén

ESTADO DE CONSERVACIÓN:

Bueno

ALTURA

1 planta

SUPERFICIE (m²s):

200

SUPERFICIE DE PARCELA (m²):

1.000

OBSERVACIONES: Edificación con uso almacén en una planta alargada que coincide con la edificación de los dos números anteriores.

FOTOGRAFÍA:

INVENTARIO DE EDIFICACIONES DEL PA-6

CÓDIGO DE LOCALIZACIÓN:

TF-1225 / 51

SITUACIÓN:

Camino del Medio

REFERENCIA CATASTRAL:

POLÍGONO: 051
 PARCELA: 0213
 SUBPARCELA: 0B

ELEMENTO CATALOGADO:

Vestuarios

CLASIFICACIÓN DEL SUELO:

RPA - Tradicional

GRADO DE UTILIZACIÓN:

En uso

USO:

Equipamiento deportivo público

USOS ASOCIADOS:**ESTADO DE CONSERVACIÓN:**

Bueno

ALTURA

1 planta

SUPERFICIE (m²s):

60

SUPERFICIE DE PARCELA (m²):

OBSERVACIONES: Esta edificación está asociada al equipamiento deportivo (campo de fútbol) existente entre el Camino del Medio y San Francisco de Paula.

FOTOGRAFÍA:

INVENTARIO DE EDIFICACIONES DEL PA-6

CÓDIGO DE LOCALIZACIÓN:

TF-1225 / 52

SITUACIÓN:

San Francisco de Paula

REFERENCIA CATASTRAL:

POLÍGONO:	066
PARCELA:	0038
SUBPARCELA:	0E

ELEMENTO CATALOGADO:

Cuarto

CLASIFICACIÓN DEL SUELO:

RPA - Tradicional

GRADO DE UTILIZACIÓN:

En uso

USO:

Agrario

USOS ASOCIADOS:**ESTADO DE CONSERVACIÓN:**

Bueno

ALTURA

1 planta

SUPERFICIE (m²s):

12

SUPERFICIE DE PARCELA (m²):

OBSERVACIONES: Cuarto de una planta y cubierta plana dentro de terreno de cultivo, cercano a pista de acceso al campo de fútbol.

FOTOGRAFÍA:

INVENTARIO DE EDIFICACIONES DEL PA-6

CÓDIGO DE LOCALIZACIÓN:

TF-1225 / 53

SITUACIÓN:

San Francisco de Paula

REFERENCIA CATASTRAL:

POLÍGONO: 066
 PARCELA: 0042
 SUBPARCELA: 00

ELEMENTO CATALOGADO:

Vivienda

CLASIFICACIÓN DEL SUELO:

RPA - Tradicional

GRADO DE UTILIZACIÓN:

En uso

USO:

Residencial

USOS ASOCIADOS:**ESTADO DE CONSERVACIÓN:**

En construcción

ALTURA

2 plantas

SUPERFICIE (m²s):**SUPERFICIE DE PARCELA (m²):**

600

OBSERVACIONES: Edificación de dos plantas y cuarto de azotea en construcción, a borde de vía asfaltada. Falta tratamiento de fachadas adecuado.

FOTOGRAFÍA:

INVENTARIO DE EDIFICACIONES DEL PA-6**CÓDIGO DE LOCALIZACIÓN:**

TF-1225 / 54

SITUACIÓN:

San Francisco de Paula

REFERENCIA CATASTRAL:

POLÍGONO: 066
PARCELA: 0043
SUBPARCELA: 0B

ELEMENTO CATALOGADO:

Garaje - almacén

CLASIFICACIÓN DEL SUELO:

RPA - Tradicional

GRADO DE UTILIZACIÓN:

En uso

USO:

Residencial

USOS ASOCIADOS:**ESTADO DE CONSERVACIÓN:**

Regular

ALTURA

1 planta

SUPERFICIE (m²s):

150

SUPERFICIE DE PARCELA (m²):

OBSERVACIONES: Edificación de una planta, de uso probable garaje o almacén, con cuarto pequeño adosado a la entrada y cubierta plana. Faltan enfoscados y pintura de fachadas.

FOTOGRAFÍA:

INVENTARIO DE EDIFICACIONES DEL PA-6

CÓDIGO DE LOCALIZACIÓN:

TF-1225 / 55

SITUACIÓN:

San Francisco de Paula

REFERENCIA CATASTRAL:

POLÍGONO:	066
PARCELA:	0046
SUBPARCELA:	0B

ELEMENTO CATALOGADO:

Vivienda

CLASIFICACIÓN DEL SUELO:

RPA - Tradicional

GRADO DE UTILIZACIÓN:**USO:**

Residencial (?)

USOS ASOCIADOS:**ESTADO DE CONSERVACIÓN:**

En construcción

ALTURA

1 planta

SUPERFICIE (m²s):

160

SUPERFICIE DE PARCELA (m²):

OBSERVACIONES: Edificación de una planta alargada en bloque visto y cubierta plana, con posible uso residencial. **Incluida en el Censo del D.11/97.**

FOTOGRAFÍA:

INVENTARIO DE EDIFICACIONES DEL PA-6**CÓDIGO DE LOCALIZACIÓN:**

TF-1225 / 56

SITUACIÓN:

San Francisco de Paula

REFERENCIA CATASTRAL:

POLÍGONO:

PARCELA:

SUBPARCELA:

ELEMENTO CATALOGADO:

Vivienda

CLASIFICACIÓN DEL SUELO:

RPA - Tradicional

GRADO DE UTILIZACIÓN:**USO:**

Residencial

USOS ASOCIADOS:**ESTADO DE CONSERVACIÓN:**

En construcción

ALTURA

1 planta

SUPERFICIE (m²s):

160

SUPERFICIE DE PARCELA (m²):**OBSERVACIONES:** Edificación de una planta en bloque visto de cubierta plana. **Incluida en el Censo del D.11/97.****FOTOGRAFÍA:**

INVENTARIO DE EDIFICACIONES DEL PA-6**CÓDIGO DE LOCALIZACIÓN:**

TF-1225 / 57

SITUACIÓN:

San Francisco de Paula

REFERENCIA CATASTRAL:

POLÍGONO:

PARCELA:

SUBPARCELA:

ELEMENTO CATALOGADO:

Cuarto

CLASIFICACIÓN DEL SUELO:

RPA - Tradicional

GRADO DE UTILIZACIÓN:

En uso

USO:

Agrario

USOS ASOCIADOS:**ESTADO DE CONSERVACIÓN:**

Bueno

ALTURA

1 planta

SUPERFICIE (m²s):

12

SUPERFICIE DE PARCELA (m²):**OBSERVACIONES:** Cuarto de una planta. No se tiene foto.**FOTOGRAFÍA:**

INVENTARIO DE EDIFICACIONES DEL PA-6

CÓDIGO DE LOCALIZACIÓN:

TF-1225 / 58

SITUACIÓN:

San Francisco de Paula

REFERENCIA CATASTRAL:

POLÍGONO:

PARCELA:

SUBPARCELA:

ELEMENTO CATALOGADO:

Vivienda

CLASIFICACIÓN DEL SUELO:

RPA - Tradicional

GRADO DE UTILIZACIÓN:

En uso

USO:

Residencial

USOS ASOCIADOS:**ESTADO DE CONSERVACIÓN:**

Bueno

ALTURA

2 plantas

SUPERFICIE (m²s):

40

SUPERFICIE DE PARCELA (m²):

OBSERVACIONES: Edificación de dos plantas con cubiertas inclinadas de teja, con alguna de sus fachadas sin pintura, detrás de una tapia alta cerrada de bloque, junto a otra edificación.

FOTOGRAFÍA:

INVENTARIO DE EDIFICACIONES DEL PA-6

CÓDIGO DE LOCALIZACIÓN:

TF-1225 / 59

SITUACIÓN:

San Francisco de Paula

REFERENCIA CATASTRAL:

POLÍGONO: 066
 PARCELA: 0045
 SUBPARCELA: 0B-0C

ELEMENTO CATALOGADO:

Vivienda y garaje

CLASIFICACIÓN DEL SUELO:

RPA - Tradicional

GRADO DE UTILIZACIÓN:

En uso

USO:

Residencial

USOS ASOCIADOS:

Garaje

ESTADO DE CONSERVACIÓN:

Bueno

ALTURA

2 plantas

SUPERFICIE (m²s):

160

SUPERFICIE DE PARCELA (m²):

OBSERVACIONES: Edificación tipo salón de dos plantas mas garaje adosado de una, de grandes dimensiones. **Incluida en el censo del D.11/97.**

FOTOGRAFÍA:

INVENTARIO DE EDIFICACIONES DEL PA-6

CÓDIGO DE LOCALIZACIÓN:

TF-1225 / 60

SITUACIÓN:

San Francisco de Paula

REFERENCIA CATASTRAL:

POLÍGONO: 066
 PARCELA: 0021
 SUBPARCELA: 0B

ELEMENTO CATALOGADO:

Vivienda

CLASIFICACIÓN DEL SUELO:

RPA - Tradicional

GRADO DE UTILIZACIÓN:

En uso

USO:

Residencial

USOS ASOCIADOS:**ESTADO DE CONSERVACIÓN:**

Bueno

ALTURA

1 planta

SUPERFICIE (m²s):

128

SUPERFICIE DE PARCELA (m²):**OBSERVACIONES:** Edificación de una planta y cubierta plana, con cuarto adosado en un lateral.**FOTOGRAFÍA:**

INVENTARIO DE EDIFICACIONES DEL PA-6**CÓDIGO DE LOCALIZACIÓN:**

TF-1225 / 61

SITUACIÓN:

San Francisco de Paula

REFERENCIA CATASTRAL:

POLÍGONO: 066
PARCELA: 0021
SUBPARCELA:

ELEMENTO CATALOGADO:

Contenedor

CLASIFICACIÓN DEL SUELO:

RPA - Tradicional

GRADO DE UTILIZACIÓN:**USO:****USOS ASOCIADOS:****ESTADO DE CONSERVACIÓN:**

Malo

ALTURA**SUPERFICIE (m²s):****SUPERFICIE DE PARCELA (m²):****OBSERVACIONES:** Contenedor abandonado, probablemente usado como cuarto de aperos.**FOTOGRAFÍA:**

INVENTARIO DE EDIFICACIONES DEL PA-6

CÓDIGO DE LOCALIZACIÓN:

TF-1225 / 62

SITUACIÓN:

San Francisco de Paula

REFERENCIA CATASTRAL:

POLÍGONO:

PARCELA:

SUBPARCELA:

ELEMENTO CATALOGADO:

Cuarto

CLASIFICACIÓN DEL SUELO:

RPA - Tradicional

GRADO DE UTILIZACIÓN:

En uso

USO:**USOS ASOCIADOS:****ESTADO DE CONSERVACIÓN:**

Malo

ALTURA

1 planta

SUPERFICIE (m²s):**SUPERFICIE DE PARCELA (m²):****OBSERVACIONES:** Cuarto medio en ruinas, de bloque y chapas, junto a edificación de uso residencial.**FOTOGRAFÍA:**

INVENTARIO DE EDIFICACIONES DEL PA-6

CÓDIGO DE LOCALIZACIÓN:

TF-1225 / 63

SITUACIÓN:

San Francisco de Paula

REFERENCIA CATASTRAL:

POLÍGONO: 066
 PARCELA: 0028
 SUBPARCELA: 0A

ELEMENTO CATALOGADO:

Cuarto

CLASIFICACIÓN DEL SUELO:

RPA - Tradicional

GRADO DE UTILIZACIÓN:

En uso

USO:

Agrario

USOS ASOCIADOS:**ESTADO DE CONSERVACIÓN:**

Bueno

ALTURA

1 planta

SUPERFICIE (m²s):

4

SUPERFICIE DE PARCELA (m²):

OBSERVACIONES: Cuarto junto a depósito de agua, de una planta con cubierta plana y fachadas de color blanco, todo dentro de una superficie vallada.

FOTOGRAFÍA:

INVENTARIO DE EDIFICACIONES DEL PA-6

CÓDIGO DE LOCALIZACIÓN:

TF-1225 / 64

SITUACIÓN:

San Francisco de Paula

REFERENCIA CATASTRAL:

POLÍGONO:	066
PARCELA:	0028
SUBPARCELA:	0A

ELEMENTO CATALOGADO:

Depósito de agua

CLASIFICACIÓN DEL SUELO:

RPA - Tradicional

GRADO DE UTILIZACIÓN:

En uso

USO:

Agrario

USOS ASOCIADOS:**ESTADO DE CONSERVACIÓN:**

Regular

ALTURA

1 planta

SUPERFICIE (m²s):**SUPERFICIE DE PARCELA (m²):****OBSERVACIONES:** Depósito de agua, aljibe, con sus paramentos exteriores un poco deteriorados.**FOTOGRAFÍA:**

INVENTARIO DE EDIFICACIONES DEL PA-6

CÓDIGO DE LOCALIZACIÓN:

TF-1225 / 65

SITUACIÓN:

San Francisco de Paula

REFERENCIA CATASTRAL:

POLÍGONO:	066
PARCELA:	0028
SUBPARCELA:	0B

ELEMENTO CATALOGADO:

Cuarto

CLASIFICACIÓN DEL SUELO:

RPA - Tradicional

GRADO DE UTILIZACIÓN:

En uso

USO:

Agrario

USOS ASOCIADOS:**ESTADO DE CONSERVACIÓN:**

Bueno

ALTURA

1 planta

SUPERFICIE (m²s):

12

SUPERFICIE DE PARCELA (m²):**OBSERVACIONES:** Cuarto de aperos de una planta en bloque visto, junto a campo de cultivo.**FOTOGRAFÍA:**

INVENTARIO DE EDIFICACIONES DEL PA-6

CÓDIGO DE LOCALIZACIÓN:

TF-1225 / 66

SITUACIÓN:

San Francisco de Paula

REFERENCIA CATASTRAL:

POLÍGONO:

PARCELA:

SUBPARCELA:

ELEMENTO CATALOGADO:

Cuarto

CLASIFICACIÓN DEL SUELO:

RPA - Tradicional

GRADO DE UTILIZACIÓN:

En uso

USO:**USOS ASOCIADOS:****ESTADO DE CONSERVACIÓN:**

Regular

ALTURA

1 planta

SUPERFICIE (m²s):**SUPERFICIE DE PARCELA (m²):****OBSERVACIONES:** Cuarto en bloque visto y cubierta prefabricada.**FOTOGRAFÍA:**

INVENTARIO DE EDIFICACIONES DEL PA-6**CÓDIGO DE LOCALIZACIÓN:**

TF-1225 / 67

SITUACIÓN:

San Francisco de Paula

REFERENCIA CATASTRAL:

POLÍGONO: 066
PARCELA: 0017
SUBPARCELA: 00

ELEMENTO CATALOGADO:

Garaje

CLASIFICACIÓN DEL SUELO:

RPA - Tradicional

GRADO DE UTILIZACIÓN:

En uso

USO:

Residencial

USOS ASOCIADOS:**ESTADO DE CONSERVACIÓN:**

Regular

ALTURA

1 planta

SUPERFICIE (m²s):**SUPERFICIE DE PARCELA (m²):****OBSERVACIONES:** Garaje de una planta junto a edificaciones, de cubierta plana.**FOTOGRAFÍA:**

INVENTARIO DE EDIFICACIONES DEL PA-6

CÓDIGO DE LOCALIZACIÓN:

TF-1225 / 68

SITUACIÓN:

San Francisco de Paula

REFERENCIA CATASTRAL:

POLÍGONO:

PARCELA:

SUBPARCELA:

ELEMENTO CATALOGADO:

Parking de Maquinaria

CLASIFICACIÓN DEL SUELO:

RPA - Tradicional

GRADO DE UTILIZACIÓN:

En uso

USO:

Parking

USOS ASOCIADOS:**ESTADO DE CONSERVACIÓN:****ALTURA****SUPERFICIE (m²s):****SUPERFICIE DE PARCELA (m²):**

3.000

OBSERVACIONES: Solar con maquinaria de obras y camiones detrás del garaje.**FOTOGRAFÍA:**

INVENTARIO DE EDIFICACIONES DEL PA-6**CÓDIGO DE LOCALIZACIÓN:**

TF-1225 / 69

GRADO DE UTILIZACIÓN:

En uso

SITUACIÓN:

San Francisco de Paula

USO:**REFERENCIA CATASTRAL:**

POLÍGONO: 066
PARCELA: 0016
SUBPARCELA: 0C

USOS ASOCIADOS:**ESTADO DE CONSERVACIÓN:****ELEMENTO CATALOGADO:**

Estanque

ALTURA**SUPERFICIE (m²s):****CLASIFICACIÓN DEL SUELO:**

RPA - Tradicional

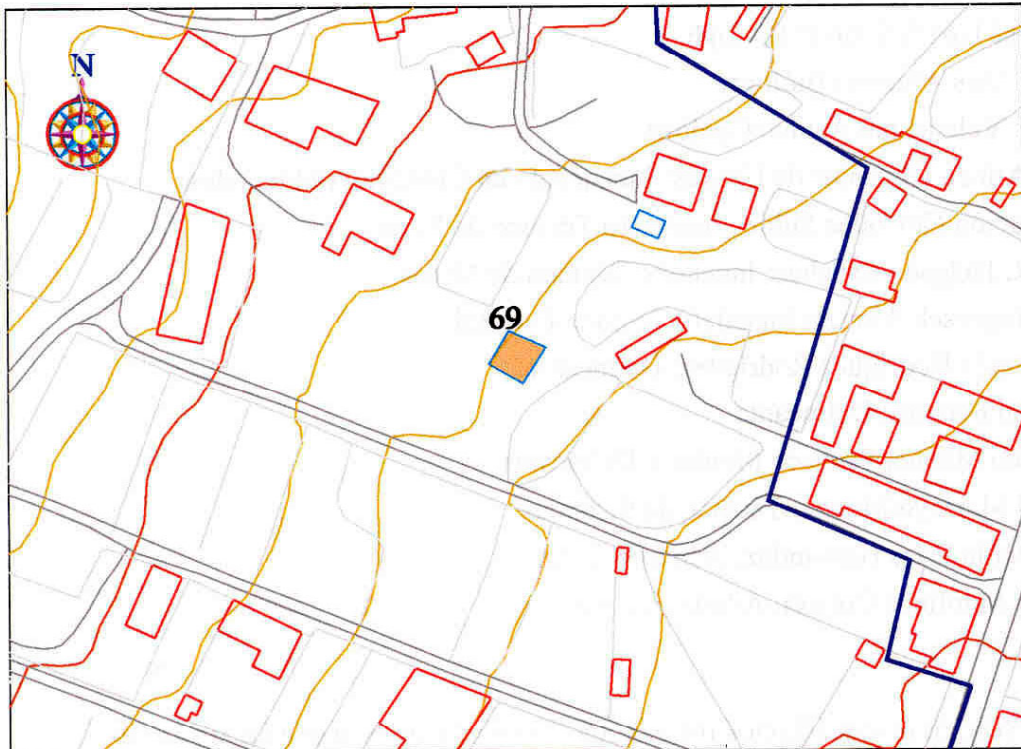
SUPERFICIE DE PARCELA (m²):**OBSERVACIONES:** No se tiene foto.**FOTOGRAFÍA:**

INVENTARIO DE EDIFICACIONES DEL PA-6

CÓDIGO DE LOCALIZACIÓN:

TF-1225 / 70

SITUACIÓN:

San Francisco de Paula

REFERENCIA CATASTRAL:

POLÍGONO: 066
 PARCELA: 0006
 SUBPARCELA: 0B

ELEMENTO CATALOGADO:

Vivienda

CLASIFICACIÓN DEL SUELO:

RPA - Tradicional

GRADO DE UTILIZACIÓN:

En uso

USO:

Residencial

USOS ASOCIADOS:**ESTADO DE CONSERVACIÓN:**

Regular

ALTURA

2 plantas

SUPERFICIE (m²s):**SUPERFICIE DE PARCELA (m²):**

OBSERVACIONES: Edificación de dos plantas en bloque visto y cubierta plana, con cuarto de azotea y otras construcciones adosadas.

FOTOGRAFÍA:

INVENTARIO DE EDIFICACIONES DEL PA-6

CÓDIGO DE LOCALIZACIÓN:

TF-1225 / 71

SITUACIÓN:**REFERENCIA CATASTRAL:**

POLÍGONO: 066
 PARCELA: 0016
 SUBPARCELA: 0D (1)

ELEMENTO CATALOGADO:

Cuarto

CLASIFICACIÓN DEL SUELO:

RPA - Tradicional

GRADO DE UTILIZACIÓN:

En uso

USO:

Agrario

USOS ASOCIADOS:**ESTADO DE CONSERVACIÓN:**

Bueno

ALTURA

1 planta

SUPERFICIE (m²s):

9

SUPERFICIE DE PARCELA (m²):**OBSERVACIONES:** Cuarto adosado a edificación residencial en bloque visto y cubierta plana.**FOTOGRAFÍA:**

INVENTARIO DE EDIFICACIONES DEL PA-6

CÓDIGO DE LOCALIZACIÓN:

TF-1225 / 72

SITUACIÓN:

San Francisco de Paula

REFERENCIA CATASTRAL:

POLÍGONO: 066
 PARCELA: 0004
 SUBPARCELA:

ELEMENTO CATALOGADO:

Nave - almacén

CLASIFICACIÓN DEL SUELO:

RPA - Tradicional

GRADO DE UTILIZACIÓN:

En uso

USO:

Terciario

USOS ASOCIADOS:**ESTADO DE CONSERVACIÓN:**

Malo

ALTURA

1 planta

SUPERFICIE (m²s):

200

SUPERFICIE DE PARCELA (m²):

OBSERVACIONES: Nave - almacén, de la que podemos ver una de sus fachadas, sin enfoscar y pintar; de una planta.

FOTOGRAFÍA:

INVENTARIO DE EDIFICACIONES DEL PA-6

CÓDIGO DE LOCALIZACIÓN:

TF-1225 / 73

SITUACIÓN:

San Francisco de Paula

REFERENCIA CATASTRAL:

POLÍGONO: 066
 PARCELA: 0007
 SUBPARCELA: 0B

ELEMENTO CATALOGADO:

Vivienda

CLASIFICACIÓN DEL SUELO:

RPA - Tradicional

GRADO DE UTILIZACIÓN:

En uso

USO:

Residencial

USOS ASOCIADOS:**ESTADO DE CONSERVACIÓN:**

Bueno

ALTURA

3 plantas

SUPERFICIE (m²s):

216

SUPERFICIE DE PARCELA (m²):

OBSERVACIONES: Edificación de dos plantas y cuarto de azotea, una de ellas bajo rasante del terreno, tipo salón.

FOTOGRAFÍA:

INVENTARIO DE EDIFICACIONES DEL PA-6

CÓDIGO DE LOCALIZACIÓN:

TF-1225 / 74

SITUACIÓN:

San Francisco de Paula

REFERENCIA CATASTRAL:

POLÍGONO: 066
 PARCELA: 0009
 SUBPARCELA: 0B-0A

ELEMENTO CATALOGADO:

Vivienda

CLASIFICACIÓN DEL SUELO:

RPA - Tradicional

GRADO DE UTILIZACIÓN:

En uso

USO:

Residencial

USOS ASOCIADOS:**ESTADO DE CONSERVACIÓN:**

Bueno

ALTURA

2 plantas

SUPERFICIE (m²s):

215

SUPERFICIE DE PARCELA (m²):

OBSERVACIONES: Edificación de dos plantas de gran volumen con cuarto de azota y una planta bajo rasante, junto a viario asfaltado.

FOTOGRAFÍA:

INVENTARIO DE EDIFICACIONES DEL PA-6

CÓDIGO DE LOCALIZACIÓN:

TF-1225 / 75

SITUACIÓN:

Camino del Medio

REFERENCIA CATASTRAL:

POLÍGONO:

PARCELA:

SUBPARCELA:

ELEMENTO CATALOGADO:

Vivienda - cuarto

CLASIFICACIÓN DEL SUELO:

RPA - Tradicional

GRADO DE UTILIZACIÓN:

En uso

USO:

Residencial

USOS ASOCIADOS:**ESTADO DE CONSERVACIÓN:**

Regular

ALTURA

1 planta

SUPERFICIE (m²s):

34

SUPERFICIE DE PARCELA (m²):**OBSERVACIONES:** Edificación de una planta, con uso probable residencial, con cubierta inclinada de teja.**FOTOGRAFÍA:**

INVENTARIO DE EDIFICACIONES DEL PA-6

CÓDIGO DE LOCALIZACIÓN:

TF-1225 / 76

SITUACIÓN:

San Francisco de Paula

REFERENCIA CATASTRAL:

POLÍGONO: 052
 PARCELA: 0210
 SUBPARCELA: 0B

ELEMENTO CATALOGADO:

Vivienda

CLASIFICACIÓN DEL SUELO:

RPA - Tradicional

GRADO DE UTILIZACIÓN:

En uso

USO:

Residencial

USOS ASOCIADOS:**ESTADO DE CONSERVACIÓN:**

Bueno

ALTURA

1 planta

SUPERFICIE (m²s):

112

SUPERFICIE DE PARCELA (m²):**OBSERVACIONES:** Edificación de una planta con cuarto de azotea en medio de terrenos de cultivo.**FOTOGRAFÍA:**

INVENTARIO DE EDIFICACIONES DEL PA-6

CÓDIGO DE LOCALIZACIÓN:

TF-1225 / 77

SITUACIÓN:

San Francisco de Paula

REFERENCIA CATASTRAL:

POLÍGONO: 052
 PARCELA: 0210
 SUBPARCELA: 01(6)

ELEMENTO CATALOGADO:

Vivienda

CLASIFICACIÓN DEL SUELO:

RPA - Tradicional

GRADO DE UTILIZACIÓN:

En uso

USO:

Residencial

USOS ASOCIADOS:**ESTADO DE CONSERVACIÓN:**

Bueno

ALTURA

2 plantas

SUPERFICIE (m²s):**SUPERFICIE DE PARCELA (m²):**

OBSERVACIONES: Edificación de dos plantas y cuarto de azotea, tipo salón, con tapia cerrada que la rodea. Includa en el Censo del D.11/97.

FOTOGRAFÍA:

INVENTARIO DE EDIFICACIONES DEL PA-6

CÓDIGO DE LOCALIZACIÓN:

TF-1225 / 78

SITUACIÓN:**REFERENCIA CATASTRAL:**

POLÍGONO: 052
 PARCELA: 0213
 SUBPARCELA: 0B

ELEMENTO CATALOGADO:

Vivienda tradicional

CLASIFICACIÓN DEL SUELO:

RPA - Tradicional

GRADO DE UTILIZACIÓN:

En uso

USO:

Residencial

USOS ASOCIADOS:**ESTADO DE CONSERVACIÓN:**

Regular

ALTURA

1 planta

SUPERFICIE (m²s):

60

SUPERFICIE DE PARCELA (m²):

OBSERVACIONES: Edificación de una planta de estilo tradicional, formada por dos cuerpos de cubierta mixta, la inclinada de teja, bastante deteriorada. Podría ser incluida en el Catálogo Arquitectónico municipal.

FOTOGRAFÍA:

INVENTARIO DE EDIFICACIONES DEL PA-6

CÓDIGO DE LOCALIZACIÓN:

TF-1225 / 79

SITUACIÓN:

San Francisco de Paula

REFERENCIA CATASTRAL:

POLÍGONO: 052
 PARCELA: 0211
 SUBPARCELA: 0B-0C

ELEMENTO CATALOGADO:

Vivienda

CLASIFICACIÓN DEL SUELO:

RPA - Tradicional

GRADO DE UTILIZACIÓN:

En uso

USO:

Residencial

USOS ASOCIADOS:**ESTADO DE CONSERVACIÓN:**

Bueno

ALTURA

1 planta

SUPERFICIE (m²s):

80

SUPERFICIE DE PARCELA (m²):

OBSERVACIONES: Edificación de una planta alargada, con techo plano, junto a camino, con garaje adosado.

FOTOGRAFÍA:

INVENTARIO DE EDIFICACIONES DEL PA-6

CÓDIGO DE LOCALIZACIÓN:

TF-1225 / 80

SITUACIÓN:

San Francisco de Paula

REFERENCIA CATASTRAL:

POLÍGONO: 066
 PARCELA: 0008
 SUBPARCELA: 0A

ELEMENTO CATALOGADO:

Vivienda

CLASIFICACIÓN DEL SUELO:

RPA - Tradicional

GRADO DE UTILIZACIÓN:

En uso

USO:

Residencial

USOS ASOCIADOS:**ESTADO DE CONSERVACIÓN:**

En construcción

ALTURA

2 plantas

SUPERFICIE (m²s):

300

SUPERFICIE DE PARCELA (m²):

OBSERVACIONES: Edificación de dos plantas, rodeada de tapia alta cerrada, en parte pintada y en parte sólo enfoscada; parece estar en obras.

FOTOGRAFÍA:

INVENTARIO DE EDIFICACIONES DEL PA-6**CÓDIGO DE LOCALIZACIÓN:**

TF-1225 / 81

SITUACIÓN:

San Francisco de Paula

REFERENCIA CATASTRAL:

POLÍGONO:

PARCELA:

SUBPARCELA:

ELEMENTO CATALOGADO:**CLASIFICACIÓN DEL SUELO:**

RPA - Tradicional

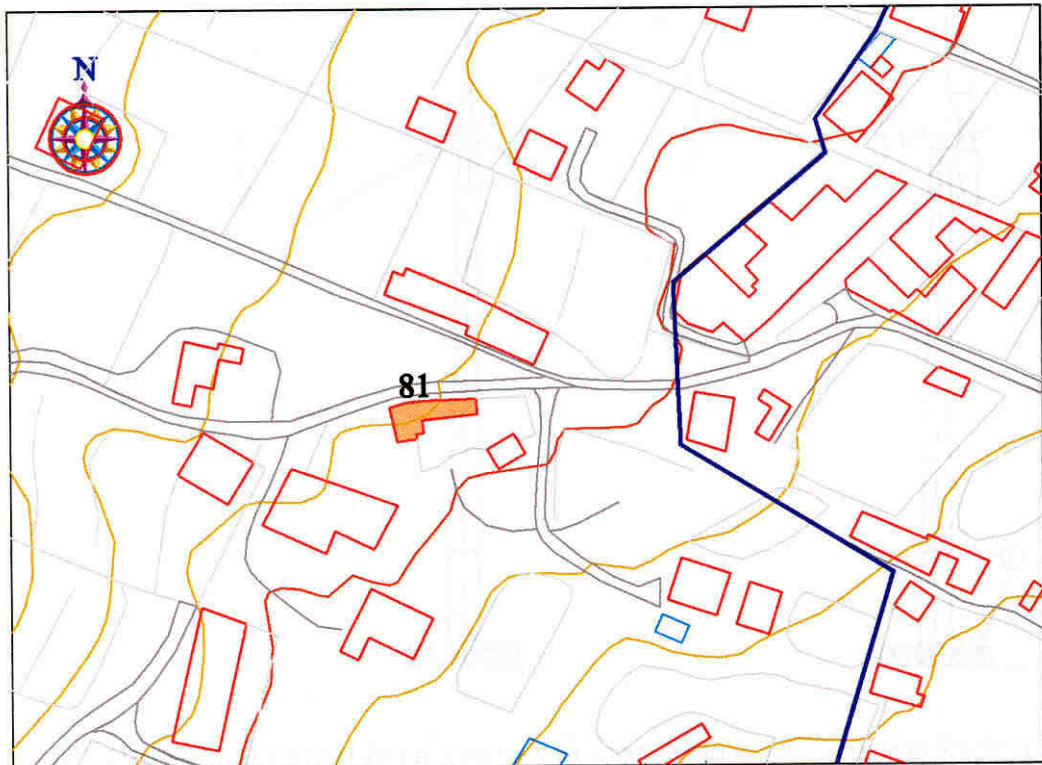
GRADO DE UTILIZACIÓN:**USO:****USOS ASOCIADOS:****ESTADO DE CONSERVACIÓN:****ALTURA****SUPERFICIE (m²s):****SUPERFICIE DE PARCELA (m²):****OBSERVACIONES:** No se ha podido inventariar, pero existe la edificación.**FOTOGRAFÍA:**

INVENTARIO DE EDIFICACIONES DEL PA-6**CÓDIGO DE LOCALIZACIÓN:**

TF-1225 / 82

SITUACIÓN:

San Francisco de Paula

REFERENCIA CATASTRAL:

POLÍGONO: 052
PARCELA: 0207
SUBPARCELA: 0B

ELEMENTO CATALOGADO:

Vivienda

CLASIFICACIÓN DEL SUELO:

RPA - Tradicional

GRADO DE UTILIZACIÓN:

En uso

USO:

Residencial

USOS ASOCIADOS:**ESTADO DE CONSERVACIÓN:**

Bueno

ALTURA

1 planta

SUPERFICIE (m²s):

56

SUPERFICIE DE PARCELA (m²):**OBSERVACIONES:** Edificación de una planta y cuarto de azotea.**FOTOGRAFÍA:**

INVENTARIO DE EDIFICACIONES DEL PA-6

CÓDIGO DE LOCALIZACIÓN:

TF-1225 / 83

SITUACIÓN:

San Francisco de Paula

REFERENCIA CATASTRAL:

POLÍGONO: 052
 PARCELA: 0206
 SUBPARCELA: 0B

ELEMENTO CATALOGADO:

Vivienda

CLASIFICACIÓN DEL SUELO:

RPA - Tradicional

GRADO DE UTILIZACIÓN:

En uso

USO:

Residencial

USOS ASOCIADOS:

Garaje

ESTADO DE CONSERVACIÓN:

Bueno

ALTURA

1 planta

SUPERFICIE (m²s):

70

SUPERFICIE DE PARCELA (m²):

OBSERVACIONES: Edificación de una planta tipo salón, con garaje adosado, en bloque y plancha prefabricada.

FOTOGRAFÍA:

INVENTARIO DE EDIFICACIONES DEL PA-6**CÓDIGO DE LOCALIZACIÓN:**

TF-1225 / 84

SITUACIÓN:**REFERENCIA CATASTRAL:**

POLÍGONO: 052
PARCELA: 0205
SUBPARCELA: 00

ELEMENTO CATALOGADO:

Vivienda

CLASIFICACIÓN DEL SUELO:

RPA - Tradicional

GRADO DE UTILIZACIÓN:

En obras

USO:

Residencial

USOS ASOCIADOS:**ESTADO DE CONSERVACIÓN:**

En construcción

ALTURA

2 plantas

SUPERFICIE (m²s):

70

SUPERFICIE DE PARCELA (m²):**OBSERVACIONES:** Edificación de dos plantas en construcción con cubierta plana.**FOTOGRAFÍA:**

INVENTARIO DE EDIFICACIONES DEL PA-6

CÓDIGO DE LOCALIZACIÓN:

TF-1225 / 85

SITUACIÓN:

San Francisco de Paula

REFERENCIA CATASTRAL:

POLÍGONO: 052
 PARCELA: 0204
 SUBPARCELA:

ELEMENTO CATALOGADO:

Vivienda

CLASIFICACIÓN DEL SUELO:

RPA - Tradicional

GRADO DE UTILIZACIÓN:

En obras

USO:

Residencial

USOS ASOCIADOS:**ESTADO DE CONSERVACIÓN:**

En construcción

ALTURA

2 plantas

SUPERFICIE (m²s):

36

SUPERFICIE DE PARCELA (m²):**OBSERVACIONES:** Edificación de dos plantas, con cubierta inclinada en obras.**FOTOGRAFÍA:**

INVENTARIO DE EDIFICACIONES DEL PA-6

CÓDIGO DE LOCALIZACIÓN:

TF-1225 / 86

SITUACIÓN:

San Francisco de Paula

REFERENCIA CATASTRAL:

POLÍGONO:	052
PARCELA:	0202
SUBPARCELA:	0B

ELEMENTO CATALOGADO:

Vivienda

CLASIFICACIÓN DEL SUELO:

RPA - Tradicional

GRADO DE UTILIZACIÓN:

En uso

USO:

Residencial

USOS ASOCIADOS:**ESTADO DE CONSERVACIÓN:**

Bueno

ALTURA

1 planta

SUPERFICIE (m²s):

49

SUPERFICIE DE PARCELA (m²):

OBSERVACIONES: Edificación de una planta de uso residencial, detrás de tapia alta de bloque visto, con cubierta plana.

FOTOGRAFÍA:

INVENTARIO DE EDIFICACIONES DEL PA-6

CÓDIGO DE LOCALIZACIÓN:

TF-1225 / 87

SITUACIÓN:

Camino del Medio

REFERENCIA CATASTRAL:

POLÍGONO: 067
 PARCELA: 0032
 SUBPARCELA:

ELEMENTO CATALOGADO:

Vivienda

CLASIFICACIÓN DEL SUELO:

RPA - Tradicional

GRADO DE UTILIZACIÓN:

En uso

USO:

Residencial

USOS ASOCIADOS:**ESTADO DE CONSERVACIÓN:**

Bueno

ALTURA

1 planta

SUPERFICIE (m²s):

240

SUPERFICIE DE PARCELA (m²):**OBSERVACIONES:** Edificación de una planta y cuarto de azotea.**FOTOGRAFÍA:**

INVENTARIO DE EDIFICACIONES DEL PA-6

CÓDIGO DE LOCALIZACIÓN:

TF-1225 / 88

SITUACIÓN:

Camino del Medio

REFERENCIA CATASTRAL:

POLÍGONO: 067
 PARCELA: 0032
 SUBPARCELA:

ELEMENTO CATALOGADO:

Vivienda

CLASIFICACIÓN DEL SUELO:

RPA - Tradicional

GRADO DE UTILIZACIÓN:

En uso

USO:

Residencial

USOS ASOCIADOS:**ESTADO DE CONSERVACIÓN:**

Bueno

ALTURA

3 plantas

SUPERFICIE (m²s):

240

SUPERFICIE DE PARCELA (m²):**OBSERVACIONES:** Edificación de tres plantas, detrás de tapia alta cerrada, junto a viario asfaltado.**FOTOGRAFÍA:**

INVENTARIO DE EDIFICACIONES DEL PA-6

CÓDIGO DE LOCALIZACIÓN:

TF-1225 / 89

SITUACIÓN:

Camino del Medio

REFERENCIA CATASTRAL:

POLÍGONO: 067
 PARCELA: 0032
 SUBPARCELA:

ELEMENTO CATALOGADO:

Vivienda

CLASIFICACIÓN DEL SUELO:

RPA - Tradicional

GRADO DE UTILIZACIÓN:

En uso

USO:

Residencial

USOS ASOCIADOS:**ESTADO DE CONSERVACIÓN:**

Bueno

ALTURA

2 plantas

SUPERFICIE (m²s):

180

SUPERFICIE DE PARCELA (m²):

OBSERVACIONES: Edificación de dos plantas y cuarto de azotea, tipo salón. Con garaje en planta baja.

FOTOGRAFÍA:

INVENTARIO DE EDIFICACIONES DEL PA-6

CÓDIGO DE LOCALIZACIÓN:

TF-1225 / 90

SITUACIÓN:

C/ Bachiller

REFERENCIA CATASTRAL:

POLÍGONO:

PARCELA:

SUBPARCELA:

ELEMENTO CATALOGADO:

Almacén - garaje

CLASIFICACIÓN DEL SUELO:

RPA - Tradicional

GRADO DE UTILIZACIÓN:

En uso

USO:**USOS ASOCIADOS:****ESTADO DE CONSERVACIÓN:**

Bueno

ALTURA**SUPERFICIE (m²s):****SUPERFICIE DE PARCELA (m²):**

OBSERVACIONES: Edificación de una planta y cubierta plana, posible lugar de almacenaje, cercana a Montaña Bachiller.

FOTOGRAFÍA:

INVENTARIO DE EDIFICACIONES DEL PA-6

CÓDIGO DE LOCALIZACIÓN:

TF-1225 / 91

SITUACIÓN:

Camino del Medio

REFERENCIA CATASTRAL:

POLÍGONO:

PARCELA:

SUBPARCELA:

ELEMENTO CATALOGADO:

Vivienda

CLASIFICACIÓN DEL SUELO:

RPA - Tradicional

GRADO DE UTILIZACIÓN:

En uso

USO:

Residencial

USOS ASOCIADOS:**ESTADO DE CONSERVACIÓN:**

Bueno

ALTURA**SUPERFICIE (m²s):**

120

SUPERFICIE DE PARCELA (m²):

150

OBSERVACIONES: Edificación de una planta, de cubierta plana y reborde de teja, rodeada de valla, junto a Montaña Bachiller. **Incluida en el Censo del D.11/97.**

FOTOGRAFÍA:

INVENTARIO DE EDIFICACIONES DEL PA-6

CÓDIGO DE LOCALIZACIÓN:

TF-1225 / 92

SITUACIÓN:

Camino del Medio

REFERENCIA CATASTRAL:

POLÍGONO: 067
 PARCELA: 0036
 SUBPARCELA: 0B

ELEMENTO CATALOGADO:

Vivienda

CLASIFICACIÓN DEL SUELO:

RPA - Tradicional

GRADO DE UTILIZACIÓN:

En uso

USO:

Residencial

USOS ASOCIADOS:**ESTADO DE CONSERVACIÓN:**

Bueno

ALTURA

1 planta

SUPERFICIE (m²s):**SUPERFICIE DE PARCELA (m²):****OBSERVACIONES:** Edificación de una planta, con cuarto de azotea, rodeado de tapia.**FOTOGRAFÍA:**

INVENTARIO DE EDIFICACIONES DEL PA-6

CÓDIGO DE LOCALIZACIÓN:

TF-1225 / 93

SITUACIÓN:

Camino del Medio

REFERENCIA CATASTRAL:

POLÍGONO:	067
PARCELA:	0036
SUBPARCELA:	0C

ELEMENTO CATALOGADO:

Vivienda

CLASIFICACIÓN DEL SUELO:

RPA - Tradicional

GRADO DE UTILIZACIÓN:

En obras

USO:

Residencial

USOS ASOCIADOS:**ESTADO DE CONSERVACIÓN:**

En construcción

ALTURA

2 plantas

SUPERFICIE (m²s):**SUPERFICIE DE PARCELA (m²):****OBSERVACIONES:** Edificación de dos plantas en construcción de cubierta plana, en parcela exenta.**FOTOGRAFÍA:**

INVENTARIO DE EDIFICACIONES DEL PA-6

CÓDIGO DE LOCALIZACIÓN:

TF-1225 / 94

SITUACIÓN:

Camino del Medio

REFERENCIA CATASTRAL:

POLÍGONO: 067
 PARCELA: 0036
 SUBPARCELA: 00(1)

ELEMENTO CATALOGADO:

Cuarto

CLASIFICACIÓN DEL SUELO:

RPA - Tradicional

GRADO DE UTILIZACIÓN:

En uso

USO:

Agrario

USOS ASOCIADOS:**ESTADO DE CONSERVACIÓN:**

Bueno

ALTURA

1 planta

SUPERFICIE (m²s):**SUPERFICIE DE PARCELA (m²):**

OBSERVACIONES: Cuarto de una planta de cubierta plana, junto a edificación en construcción de dos plantas en parcela vallada.

FOTOGRAFÍA:

INVENTARIO DE EDIFICACIONES DEL PA-6

CÓDIGO DE LOCALIZACIÓN:

TF-1225 / 95

SITUACIÓN:

C/ Bachiller

REFERENCIA CATASTRAL:

POLÍGONO:	067
PARCELA:	0040
SUBPARCELA:	0D

ELEMENTO CATALOGADO:

Vivienda

CLASIFICACIÓN DEL SUELO:

RPA - Tradicional

GRADO DE UTILIZACIÓN:

En uso

USO:

Residencial

USOS ASOCIADOS:**ESTADO DE CONSERVACIÓN:**

Bueno

ALTURA

2 plantas

SUPERFICIE (m²s):

80

SUPERFICIE DE PARCELA (m²):

3.000

OBSERVACIONES: Edificación de dos plantas en parcela rodeada de valla, cercana a la calle Bachiller.

FOTOGRAFÍA:

INVENTARIO DE EDIFICACIONES DEL PA-6**CÓDIGO DE LOCALIZACIÓN:**

TF-1225 / 96

SITUACIÓN:

C/ Bachiller

REFERENCIA CATASTRAL:

POLÍGONO:

PARCELA:

SUBPARCELA:

ELEMENTO CATALOGADO:**CLASIFICACIÓN DEL SUELO:**

RPA - Tradicional

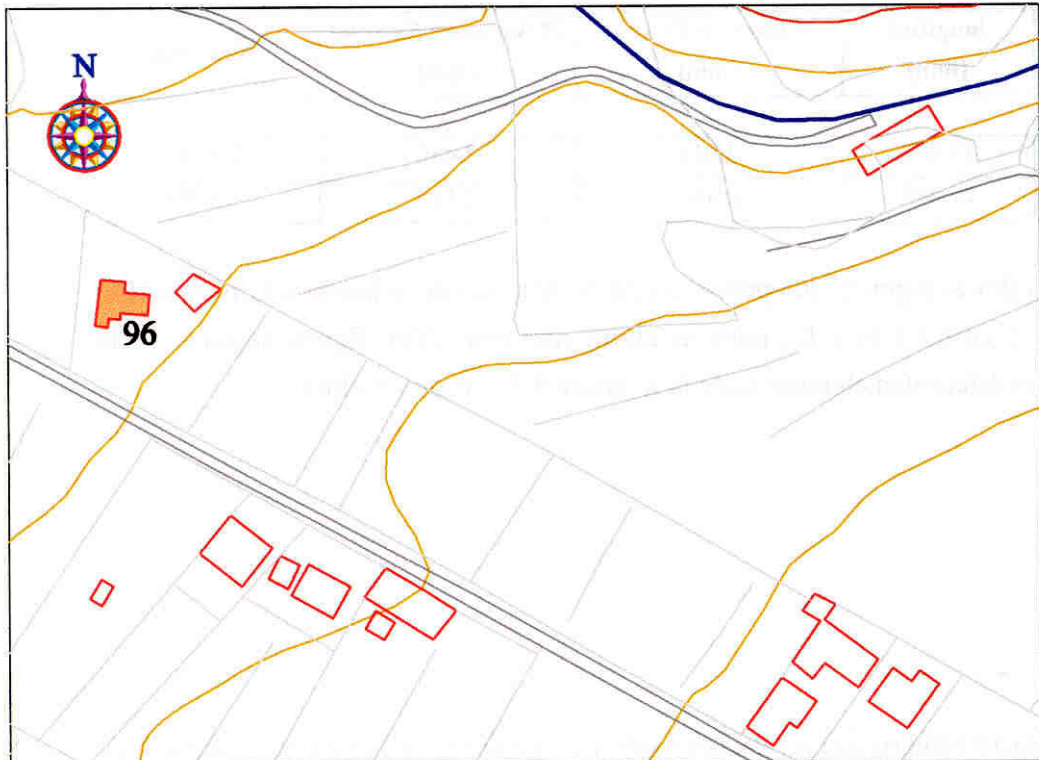
GRADO DE UTILIZACIÓN:**USO:****USOS ASOCIADOS:****ESTADO DE CONSERVACIÓN:****ALTURA****SUPERFICIE (m²s):****SUPERFICIE DE PARCELA (m²):****OBSERVACIONES:** No se pudo ver, pero existe la edificación.**FOTOGRAFÍA:**

INVENTARIO DE EDIFICACIONES DEL PA-6

CÓDIGO DE LOCALIZACIÓN:

TF-1225 / 97

SITUACIÓN:

Camino del Medio

REFERENCIA CATASTRAL:

POLÍGONO:	067
PARCELA:	0048
SUBPARCELA:	0B

ELEMENTO CATALOGADO:

Vivienda

CLASIFICACIÓN DEL SUELO:

RPA - Tradicional

GRADO DE UTILIZACIÓN:

En uso

USO:

Residencial

USOS ASOCIADOS:**ESTADO DE CONSERVACIÓN:**

Bueno

ALTURA

1 planta

SUPERFICIE (m²s):

120

SUPERFICIE DE PARCELA (m²):

OBSERVACIONES: Se trata en realidad de dos edificaciones una vivienda de una planta y cubierta plana, junto a la que se está construyendo otra edificación que parece un garaje, junto al Camino del Medio.

FOTOGRAFÍA:

INVENTARIO DE EDIFICACIONES DEL PA-6

CÓDIGO DE LOCALIZACIÓN:

TF-1225 / 98

SITUACIÓN:

Camino del Medio

REFERENCIA CATASTRAL:

POLÍGONO:	067
PARCELA:	0062
SUBPARCELA:	0B

ELEMENTO CATALOGADO:

Vivienda

CLASIFICACIÓN DEL SUELO:

RPA - Tradicional

GRADO DE UTILIZACIÓN:

En uso

USO:

Residencial

USOS ASOCIADOS:**ESTADO DE CONSERVACIÓN:**

Bueno

ALTURA

1 planta

SUPERFICIE (m²s):

96

SUPERFICIE DE PARCELA (m²):**OBSERVACIONES:** Edificación de una planta entre terrenos de cultivo, con cubierta plana.**FOTOGRAFÍA:**

INVENTARIO DE EDIFICACIONES DEL PA-6

CÓDIGO DE LOCALIZACIÓN:

TF-1225 / 99

SITUACIÓN:

Camino del Medio

REFERENCIA CATASTRAL:

POLÍGONO: 067
 PARCELA: 0081
 SUBPARCELA: 00(9)

ELEMENTO CATALOGADO:

Cuarto de Aperos

CLASIFICACIÓN DEL SUELO:

RPA - Tradicional

GRADO DE UTILIZACIÓN:

En uso

USO:

Agrario

USOS ASOCIADOS:**ESTADO DE CONSERVACIÓN:**

Bueno

ALTURA

1 planta

SUPERFICIE (m²s):**SUPERFICIE DE PARCELA (m²):**

OBSERVACIONES: Cuarto de aperos en bloque y cubierta plana, junto al borde del terreno y el Barranco de las Pedreras.

FOTOGRAFÍA:

INVENTARIO DE EDIFICACIONES DEL PA-6

CÓDIGO DE LOCALIZACIÓN:

TF-1225 / 100

SITUACIÓN:

C/ Bachiller

REFERENCIA CATASTRAL:

POLÍGONO:

PARCELA:

SUBPARCELA:

ELEMENTO CATALOGADO:

Vivienda

CLASIFICACIÓN DEL SUELO:

RPA - Tradicional

GRADO DE UTILIZACIÓN:

En uso

USO:

Residencial

USOS ASOCIADOS:**ESTADO DE CONSERVACIÓN:**

Bueno

ALTURA**SUPERFICIE (m²s):**

168

SUPERFICIE DE PARCELA (m²):

1.000

OBSERVACIONES: Edificación de una planta de cubierta inclinada rodeada de tapia cerrada de bloque visto.**FOTOGRAFÍA:**

INVENTARIO DE EDIFICACIONES DEL PA-6

CÓDIGO DE LOCALIZACIÓN:

TF-1225 / 101

SITUACIÓN:

C/ Bachiller

REFERENCIA CATASTRAL:

POLÍGONO:

PARCELA:

SUBPARCELA:

ELEMENTO CATALOGADO:

Cuarto

CLASIFICACIÓN DEL SUELO:

RPA - Tradicional

GRADO DE UTILIZACIÓN:

En uso

USO:

Agrario

USOS ASOCIADOS:**ESTADO DE CONSERVACIÓN:**

Bueno

ALTURA**SUPERFICIE (m²s):**

20

SUPERFICIE DE PARCELA (m²):

OBSERVACIONES: Cuarto de gran altura, dentro de parcela de cultivo murada, con fachadas solamente enfoscadas y no pintadas.

FOTOGRAFÍA:

INVENTARIO DE EDIFICACIONES DEL PA-6

CÓDIGO DE LOCALIZACIÓN:

TF-1225 / 102

SITUACIÓN:

C / Bachiller

REFERENCIA CATASTRAL:

POLÍGONO: 067
 PARCELA: 0046
 SUBPARCELA:

ELEMENTO CATALOGADO:

Vivienda

CLASIFICACIÓN DEL SUELO:

RPA - Tradicional

GRADO DE UTILIZACIÓN:

En uso

USO:

Residencial

USOS ASOCIADOS:**ESTADO DE CONSERVACIÓN:**

Bueno

ALTURA

1 planta

SUPERFICIE (m²s):**SUPERFICIE DE PARCELA (m²):**

OBSERVACIONES: Edificación de un planta y cubierta plana, con armaduras para segunda, dentro de parcela con tapia mixta.

FOTOGRAFÍA:

INVENTARIO DE EDIFICACIONES DEL PA-6

CÓDIGO DE LOCALIZACIÓN:

TF-1225 / 103

SITUACIÓN:

C/ Bachiller

REFERENCIA CATASTRAL:

POLÍGONO: 067
 PARCELA: 0046
 SUBPARCELA:

ELEMENTO CATALOGADO:

Vivienda

CLASIFICACIÓN DEL SUELO:

RPA – Tradicional

GRADO DE UTILIZACIÓN:

En uso

USO:

Residencial

USOS ASOCIADOS:**ESTADO DE CONSERVACIÓN:**

Bueno

ALTURA

2 plantas

SUPERFICIE (m²s):**SUPERFICIE DE PARCELA (m²):**

OBSERVACIONES: Edificación de dos plantas de cubiertas inclinadas con teja, con acceso desde viario asfaltado cercano, de tipología exenta en parcela, rodeada de tapia de bloque visto. **Incluida en el Censo D. 11/97**

FOTOGRAFÍA:

INVENTARIO DE EDIFICACIONES DEL PA-6

CÓDIGO DE LOCALIZACIÓN:

TF-1225 / 104

SITUACIÓN:

C/ Bachiller

REFERENCIA CATASTRAL:

POLÍGONO: 067
 PARCELA: 0046
 SUBPARCELA: 0B

ELEMENTO CATALOGADO:

Vivienda

CLASIFICACIÓN DEL SUELO:

RPA - Tradicional

GRADO DE UTILIZACIÓN:

En uso

USO:

Residencial

USOS ASOCIADOS:**ESTADO DE CONSERVACIÓN:**

Bueno

ALTURA

2 plantas

SUPERFICIE (m²s):

64

SUPERFICIE DE PARCELA (m²):

OBSERVACIONES: Edificación tipo salón en dos plantas, junto a viario asfaltado, adosada a otras construcciones de las casas contiguas.

FOTOGRAFÍA:

INVENTARIO DE EDIFICACIONES DEL PA-6

CÓDIGO DE LOCALIZACIÓN:

TF-1225 / 105

SITUACIÓN:

C/ Bachiller

REFERENCIA CATASTRAL:

POLÍGONO: 067
 PARCELA: 0046
 SUBPARCELA: 0A

ELEMENTO CATALOGADO:

Vivienda

CLASIFICACIÓN DEL SUELO:

RPA - Tradicional

GRADO DE UTILIZACIÓN:

En uso

USO:

Residencial

USOS ASOCIADOS:**ESTADO DE CONSERVACIÓN:**

Bueno

ALTURA

1 planta

SUPERFICIE (m²s):

80

SUPERFICIE DE PARCELA (m²):**OBSERVACIONES:** Edificación de una planta de cubierta plana con porche delantero.**FOTOGRAFÍA:**

INVENTARIO DE EDIFICACIONES DEL PA-6

CÓDIGO DE LOCALIZACIÓN:

TF-1225 / 106

SITUACIÓN:

C/ Matías de la Rosa

REFERENCIA CATASTRAL:

POLÍGONO:

PARCELA:

SUBPARCELA:

ELEMENTO CATALOGADO:

Vivienda

CLASIFICACIÓN DEL SUELO:

RPA - Tradicional

GRADO DE UTILIZACIÓN:

En uso

USO:

Residencial

USOS ASOCIADOS:**ESTADO DE CONSERVACIÓN:**

Bueno

ALTURA

2 plantas

SUPERFICIE (m²s):**SUPERFICIE DE PARCELA (m²):**

OBSERVACIONES: Edificación de dos plantas y cuarto de azotea de cubierta plana, con uso garaje la planta baja y vivienda la primera, con acceso desde viario asfaltado.

FOTOGRAFÍA: