

## INVENTARIO DE EDIFICACIONES DEL PA-6

**CÓDIGO DE LOCALIZACIÓN:**

TF-1214 / 1

**SITUACIÓN:**

Camino del Medio

**REFERENCIA CATASTRAL:**

POLÍGONO: 067  
 PARCELA: 0043  
 SUBPARCELA: 0C - 0D

**ELEMENTO CATALOGADO:**

Dos viviendas

**CLASIFICACIÓN DEL SUELO:**

RPA - Tradicional

**GRADO DE UTILIZACIÓN:**

En uso

**USO:**

Residencial

**USOS ASOCIADOS:****ESTADO DE CONSERVACIÓN:**

En bloque y tejado a dos aguas

**ALTURA**

1 planta

**SUPERFICIE (m<sup>2</sup>):**

410

**SUPERFICIE DE PARCELA (m<sup>2</sup>):**

1.728

**OBSERVACIONES:** Edificaciones con uso residencial y garaje, detrás de una tapia alta que hace imposible determinar sus características y superficie. Una de las edificaciones parece ser antigua con tipología tradicional.

**FOTOGRAFÍA:**

### INVENTARIO DE EDIFICACIONES DEL PA-6

**CÓDIGO DE LOCALIZACIÓN:**

TF-1214 / 2

**SITUACIÓN:**

Camino del Medio

**REFERENCIA CATASTRAL:**

POLÍGONO:	067
PARCELA:	0042
SUBPARCELA:	0B

**ELEMENTO CATALOGADO:**

Vivienda

**CLASIFICACIÓN DEL SUELO:**

RPA - Tradicional

**GRADO DE UTILIZACIÓN:**

En uso

**USO:**

Residencial

**USOS ASOCIADOS:****ESTADO DE CONSERVACIÓN:**

Faltan pintura en alguna fachada

**ALTURA**

1 planta

**SUPERFICIE (m<sup>2</sup>):**

177

**SUPERFICIE DE PARCELA (m<sup>2</sup>):**

2.049

**OBSERVACIONES:** Edificación adosada a lindero, con cubierta inclinada a un agua; imposible de ver al existir una alta tapia en torno a la finca.

**FOTOGRAFÍA:**

**INVENTARIO DE EDIFICACIONES DEL PA-6****CÓDIGO DE LOCALIZACIÓN:**

TF-1214 / 3

**SITUACIÓN:**

Camino del Medio

**REFERENCIA CATASTRAL:**

POLÍGONO: 067  
PARCELA: 0032  
SUBPARCELA: 0C

**ELEMENTO CATALOGADO:**

Cuarto

**CLASIFICACIÓN DEL SUELO:**

RPA - Tradicional

**GRADO DE UTILIZACIÓN:****USO:**

Agrario

**USOS ASOCIADOS:****ESTADO DE CONSERVACIÓN:****ALTURA**

1 planta

**SUPERFICIE (m<sup>2</sup>):**

74

**SUPERFICIE DE PARCELA (m<sup>2</sup>):**

2.477

**OBSERVACIONES:** Edificación de probable uso residencial**FOTOGRAFÍA:**

### INVENTARIO DE EDIFICACIONES DEL PA-6

**CÓDIGO DE LOCALIZACIÓN:**

TF-1214 / 4

**SITUACIÓN:**

Camino del Medio

**REFERENCIA CATASTRAL:**

POLÍGONO:	067
PARCELA:	0028
SUBPARCELA:	0B

**ELEMENTO CATALOGADO:**

Cuarto de Aperos

**CLASIFICACIÓN DEL SUELO:**

RPA - Tradicional

**GRADO DE UTILIZACIÓN:**

En uso

**USO:**

Agrario

**USOS ASOCIADOS:****ESTADO DE CONSERVACIÓN:**

Bueno

**ALTURA**

1 planta

**SUPERFICIE (m<sup>2</sup>):**

20

**SUPERFICIE DE PARCELA (m<sup>2</sup>):**

6.905

**OBSERVACIONES:** Cuarto de aperos con porche delantero y tejado plano; falta pintura.**FOTOGRAFÍA:**

### INVENTARIO DE EDIFICACIONES DEL PA-6

**CÓDIGO DE LOCALIZACIÓN:**

TF-1214 / 5

**SITUACIÓN:**

Camino del Medio

**REFERENCIA CATASTRAL:**

POLÍGONO: 067  
 PARCELA: 0043  
 SUBPARCELA: 0E

**ELEMENTO CATALOGADO:**

Cuarto de aperos

**CLASIFICACIÓN DEL SUELO:**

RPA - Tradicional

**GRADO DE UTILIZACIÓN:**

En uso

**USO:**

Agrario

**USOS ASOCIADOS:****ESTADO DE CONSERVACIÓN:**

Falta de pintura y enfoscado

**ALTURA**

1 planta

**SUPERFICIE (m<sup>2</sup>):**

22

**SUPERFICIE DE PARCELA (m<sup>2</sup>):**

4.624

**OBSERVACIONES:** Cuarto de aperos en bloque con techo plano y cuarto asociado. Tiene emparrado en fachada

**FOTOGRAFÍA:**

### INVENTARIO DE EDIFICACIONES DEL PA-6

**CÓDIGO DE LOCALIZACIÓN:**

TF-1214 / 6

**SITUACIÓN:**

Camino del Medio

**REFERENCIA CATASTRAL:**

POLÍGONO:

PARCELA:

SUBPARCELA:

**ELEMENTO CATALOGADO:**

Cuarto de Apero

**CLASIFICACIÓN DEL SUELO:**

RPA - Tradicional

**GRADO DE UTILIZACIÓN:**

En uso

**USO:**

Agrario

**USOS ASOCIADOS:****ESTADO DE CONSERVACIÓN:**

Bueno

**ALTURA**

1 planta

**SUPERFICIE (m<sup>2</sup>):**

12

**SUPERFICIE DE PARCELA (m<sup>2</sup>):**

**OBSERVACIONES:** Cuarto de Aperos en piedra natural (canto blanco), con cubierta prefabricada inclinada.

**FOTOGRAFÍA:**

## INVENTARIO DE EDIFICACIONES DEL PA-6

**CÓDIGO DE LOCALIZACIÓN:**

TF-1214 / 7

**SITUACIÓN:**

Camino del Medio

**REFERENCIA CATASTRAL:**

POLÍGONO:

PARCELA:

SUBPARCELA:

**ELEMENTO CATALOGADO:**

Vivienda

**CLASIFICACIÓN DEL SUELO:**

RPA - Tradicional

**GRADO DE UTILIZACIÓN:**

En uso

**USO:**

Residencial

**USOS ASOCIADOS:****ESTADO DE CONSERVACIÓN:**

Bueno

**ALTURA**

1 planta

**SUPERFICIE (m<sup>2</sup>):**

48

**SUPERFICIE DE PARCELA (m<sup>2</sup>):**

**OBSERVACIONES:** Edificación con uso residencial, con pequeño cuarto en bloque adosado, de cubierta plana y reborde de teja.

**FOTOGRAFÍA:**

### INVENTARIO DE EDIFICACIONES DEL PA-6

**CÓDIGO DE LOCALIZACIÓN:**

TF-1214 / 8

**SITUACIÓN:**

Camino del Medio

**REFERENCIA CATASTRAL:**

POLÍGONO: 050

PARCELA: 0110

SUBPARCELA: 0X

**ELEMENTO CATALOGADO:**

Almacenes

**CLASIFICACIÓN DEL SUELO:**

RPA – Preferente Ganadero

**GRADO DE UTILIZACIÓN:**

Abandonado

**USO:**

Antiguo zoológico

**USOS ASOCIADOS:****ESTADO DE CONSERVACIÓN:**

Malo

**ALTURA**

1 planta

**SUPERFICIE (m<sup>2</sup>):**

369

**SUPERFICIE DE PARCELA (m<sup>2</sup>):**

45.336

**OBSERVACIONES:** Almacenes, cuartos del antiguo zoológico, en estado de abandono.**FOTOGRAFÍA:**



### INVENTARIO DE EDIFICACIONES DEL PA-6

**CÓDIGO DE LOCALIZACIÓN:**

TF-1214 / 9

**SITUACIÓN:**

Camino del Medio

**REFERENCIA CATASTRAL:**

POLÍGONO: 050  
 PARCELA: 0110  
 SUBPARCELA: 0U

**ELEMENTO CATALOGADO:**

Almacenes

**CLASIFICACIÓN DEL SUELO:**

RPA – Preferente Ganadero

**GRADO DE UTILIZACIÓN:**

En abandono

**USO:**

Antiguo zoológico

**USOS ASOCIADOS:****ESTADO DE CONSERVACIÓN:**

Malo

**ALTURA**

1 planta

**SUPERFICIE (m<sup>2</sup>):**

386

**SUPERFICIE DE PARCELA (m<sup>2</sup>):**

45.336

**OBSERVACIONES:** Almacenes, cuartos del antiguo zoológico, en estado de abandono.

**FOTOGRAFÍA:**

### INVENTARIO DE EDIFICACIONES DEL PA-6

**CÓDIGO DE LOCALIZACIÓN:**

TF-1214 / 10

**SITUACIÓN:**

Camino del Medio

**REFERENCIA CATASTRAL:**

POLÍGONO:	050
PARCELA:	0110
SUBPARCELA:	0S

**ELEMENTO CATALOGADO:**

Almacén

**CLASIFICACIÓN DEL SUELO:**

RPA – Preferente Ganadero

**GRADO DE UTILIZACIÓN:**

En abandono

**USO:**

Antiguo zoológico

**USOS ASOCIADOS:****ESTADO DE CONSERVACIÓN:**

Malo

**ALTURA**

1 planta

**SUPERFICIE (m<sup>2</sup>):**

531

**SUPERFICIE DE PARCELA (m<sup>2</sup>):**

45.336

**OBSERVACIONES:** Almacenes, cuartos del antiguo zoológico, en estado de abandono.**FOTOGRAFÍA:**

### INVENTARIO DE EDIFICACIONES DEL PA-6

**CÓDIGO DE LOCALIZACIÓN:**

TF-1214 / 11

**SITUACIÓN:**

Camino del Medio

**REFERENCIA CATASTRAL:**

POLÍGONO:	050
PARCELA:	0110
SUBPARCELA:	0Q

**ELEMENTO CATALOGADO:**

Almacén

**CLASIFICACIÓN DEL SUELO:**

RPA – Preferente Ganadero

**GRADO DE UTILIZACIÓN:**

En abandono

**USO:**

Antiguo zoológico

**USOS ASOCIADOS:****ESTADO DE CONSERVACIÓN:**

<b>ALTURA</b>	1 planta
<b>SUPERFICIE (m<sup>2</sup>):</b>	110
<b>SUPERFICIE DE PARCELA (m<sup>2</sup>):</b>	45.336

**OBSERVACIONES:** Almacenes, cuartos del antiguo zoológico, en estado de abandono.**FOTOGRAFÍA:**

### INVENTARIO DE EDIFICACIONES DEL PA-6

**CÓDIGO DE LOCALIZACIÓN:**

TF-1214 / 12

**SITUACIÓN:**

Camino del Medio

**REFERENCIA CATASTRAL:**

POLÍGONO:	050
PARCELA:	0110
SUBPARCELA:	0C

**ELEMENTO CATALOGADO:**

Recinto vallado

**CLASIFICACIÓN DEL SUELO:**

RPA – Preferente Ganadero

**GRADO DE UTILIZACIÓN:**

Bajo

**USO:**

Antiguo zoológico

**USOS ASOCIADOS:****ESTADO DE CONSERVACIÓN:****ALTURA****SUPERFICIE (m<sup>2</sup>):****SUPERFICIE DE PARCELA (m<sup>2</sup>):** 45.336**OBSERVACIONES:** Recinto vallado, con un chamizo en el interior formado por unos tubos y un techo.**FOTOGRAFÍA:**

### INVENTARIO DE EDIFICACIONES DEL PA-6

**CÓDIGO DE LOCALIZACIÓN:**

TF-1214 / 13

**SITUACIÓN:**

Camino del Medio

**REFERENCIA CATASTRAL:**

POLÍGONO:

PARCELA:

SUBPARCELA:

**ELEMENTO CATALOGADO:**

Cuarto

**CLASIFICACIÓN DEL SUELO:**

RPA - Tradicional

**GRADO DE UTILIZACIÓN:**

En uso

**USO:**

Agrario

**USOS ASOCIADOS:****ESTADO DE CONSERVACIÓN:**

Bueno

**ALTURA**

1 planta

**SUPERFICIE (m<sup>2</sup>):****SUPERFICIE DE PARCELA (m<sup>2</sup>):**

10.167

**OBSERVACIONES:** Cuarto de techo plano, junto a puerta de entrada de finca.**FOTOGRAFÍA:**

## INVENTARIO DE EDIFICACIONES DEL PA-6

**CÓDIGO DE LOCALIZACIÓN:**

TF-1214 / 14

**SITUACIÓN:**

Camino del Medio

**REFERENCIA CATASTRAL:**

POLÍGONO: 050  
 PARCELA: 0106  
 SUBPARCELA: 0A

**ELEMENTO CATALOGADO:**

Vivienda

**CLASIFICACIÓN DEL SUELO:**

RPA - Tradicional

**GRADO DE UTILIZACIÓN:**

En Construcción

**USO:**

Residencial

**USOS ASOCIADOS:****ESTADO DE CONSERVACIÓN:**

En obras

**ALTURA**

1 planta

**SUPERFICIE (m<sup>2</sup>):****SUPERFICIE DE PARCELA (m<sup>2</sup>):**

10.111

**OBSERVACIONES:** Se trata en realidad una edificación en construcción, con un antiguo cuarto de aperos adosado.

**FOTOGRAFÍA:**

## INVENTARIO DE EDIFICACIONES DEL PA-6

**CÓDIGO DE LOCALIZACIÓN:**

TF-1214 / 15

**SITUACIÓN:**

Camino del Medio

**REFERENCIA CATASTRAL:**

POLÍGONO:	050
PARCELA:	0102
SUBPARCELA:	00

**ELEMENTO CATALOGADO:**

Vivienda

**CLASIFICACIÓN DEL SUELO:**

RPA - Tradicional

**GRADO DE UTILIZACIÓN:**

En uso

**USO:**

Residencial

**USOS ASOCIADOS:**

Agrario

**ESTADO DE CONSERVACIÓN:**

Bueno

**ALTURA**

1 planta

**SUPERFICIE (m<sup>2</sup>):**

54

**SUPERFICIE DE PARCELA (m<sup>2</sup>):**

1.867

**OBSERVACIONES:** Edificación con uso residencial de techo plano.**FOTOGRAFÍA:**

## INVENTARIO DE EDIFICACIONES DEL PA-6

**CÓDIGO DE LOCALIZACIÓN:**

TF-1214 / 16

**SITUACIÓN:**

Camino del Medio

**REFERENCIA CATASTRAL:**

POLÍGONO:	050
PARCELA:	0093
SUBPARCELA:	00

**ELEMENTO CATALOGADO:**

Cuarto

**CLASIFICACIÓN DEL SUELO:**

RPA - Tradicional

**GRADO DE UTILIZACIÓN:**

En uso

**USO:**

Agrario

**USOS ASOCIADOS:****ESTADO DE CONSERVACIÓN:**

Malo

**ALTURA**

1 planta

**SUPERFICIE (m<sup>2</sup>):**

2

**SUPERFICIE DE PARCELA (m<sup>2</sup>):**

6.296

**OBSERVACIONES:** Cuarto – chamizo de escasa superficie hecho de restos de maderas, plásticos, etc.

**FOTOGRAFÍA:**



## INVENTARIO DE EDIFICACIONES DEL PA-6

**CÓDIGO DE LOCALIZACIÓN:**

TF-1214 / 17

**SITUACIÓN:**

Camino del Medio

**REFERENCIA CATASTRAL:**

POLÍGONO: 050  
 PARCELA: 0078  
 SUBPARCELA: 0B

**ELEMENTO CATALOGADO:**

Vivienda

**CLASIFICACIÓN DEL SUELO:**

RPA - Tradicional

**GRADO DE UTILIZACIÓN:**

En uso

**USO:**

Residencial

**USOS ASOCIADOS:**

Agrario

**ESTADO DE CONSERVACIÓN:**

Regular

**ALTURA**

1 planta

**SUPERFICIE (m<sup>2</sup>):**

47

**SUPERFICIE DE PARCELA (m<sup>2</sup>):**

2.944

**OBSERVACIONES:** Edificación con uso residencial y techo prefabricado, junto con algunos porches y chamizos, alguno utilizado de garaje.

**FOTOGRAFÍA:**

## INVENTARIO DE EDIFICACIONES DEL PA-6

**CÓDIGO DE LOCALIZACIÓN:**

TF-1214 / 18

**SITUACIÓN:**

Camino del Medio

**REFERENCIA CATASTRAL:**

POLÍGONO: 050  
 PARCELA: 0087  
 SUBPARCELA: 00

**ELEMENTO CATALOGADO:**

Vivienda

**CLASIFICACIÓN DEL SUELO:**

RPA - Tradicional

**GRADO DE UTILIZACIÓN:**

En uso

**USO:**

Residencial

**USOS ASOCIADOS:****ESTADO DE CONSERVACIÓN:**

Bueno

**ALTURA**

3 planta

**SUPERFICIE (m<sup>2</sup>):**

132

**SUPERFICIE DE PARCELA (m<sup>2</sup>):**

**OBSERVACIONES:** Edificación de grandes dimensiones y tres plantas de altura; con jardín delantero y tapia alrededor.

**FOTOGRAFÍA:**

## INVENTARIO DE EDIFICACIONES DEL PA-6

**CÓDIGO DE LOCALIZACIÓN:**

TF-1214 / 19

**SITUACIÓN:**

Montaña Chacón

**REFERENCIA CATASTRAL:**

POLÍGONO:	050
PARCELA:	0110
SUBPARCELA:	0C

**ELEMENTO CATALOGADO:**

Vivienda

**CLASIFICACIÓN DEL SUELO:**

RPA – Preferente Ganadero

**GRADO DE UTILIZACIÓN:**

En Uso

**USO:**

Residencial

**USOS ASOCIADOS:****ESTADO DE CONSERVACIÓN:**

Bueno

**ALTURA****SUPERFICIE (m<sup>2</sup>):****SUPERFICIE DE PARCELA (m<sup>2</sup>):** 15.311**OBSERVACIONES:****FOTOGRAFÍA:**

### INVENTARIO DE EDIFICACIONES DEL PA-6

**CÓDIGO DE LOCALIZACIÓN:**  
TF-1214 / 20

**SITUACIÓN:**  
Montaña Los Rodeos

**REFERENCIA CATASTRAL:**

POLÍGONO: 049  
PARCELA: 0311  
SUBPARCELA: 0C (1)

**ELEMENTO CATALOGADO:**  
Contenedor

**CLASIFICACIÓN DEL SUELO:**  
RPA - Tradicional

**GRADO DE UTILIZACIÓN:**  
En uso

**USO:**  
Agrario

**USOS ASOCIADOS:**

**ESTADO DE CONSERVACIÓN:**  
Malo

**ALTURA**

**SUPERFICIE (m<sup>2</sup>):**

**SUPERFICIE DE PARCELA (m<sup>2</sup>):** 1.472

**OBSERVACIONES:** Contenedor visible desde la carretera de acceso a las Cañadas del Teide.

**FOTOGRAFÍA:**



## INVENTARIO DE EDIFICACIONES DEL PA-6

**CÓDIGO DE LOCALIZACIÓN:**

TF-1214 / 21

**SITUACIÓN:**

Montaña Chacón

**REFERENCIA CATASTRAL:**

POLÍGONO:	050
PARCELA:	0110
SUBPARCELA:	0G-F

**ELEMENTO CATALOGADO:**

Depósito de Agua

**CLASIFICACIÓN DEL SUELO:**

RPA - Tradicional

**GRADO DE UTILIZACIÓN:**

En uso

**USO:****USOS ASOCIADOS:****ESTADO DE CONSERVACIÓN:****ALTURA****SUPERFICIE (m<sup>2</sup>):**

467

**SUPERFICIE DE PARCELA (m<sup>2</sup>):****OBSERVACIONES:** Se trata de dos depósitos de agua de abasto.**FOTOGRAFÍA:**

### INVENTARIO DE EDIFICACIONES DEL PA-6

**CÓDIGO DE LOCALIZACIÓN:**

TF-1214 / 22

**SITUACIÓN:**

Ctra. de la Cañada

**REFERENCIA CATASTRAL:**

POLÍGONO:	049
PARCELA:	0266
SUBPARCELA:	00

**ELEMENTO CATALOGADO:**

Cuarto de Aperos

**CLASIFICACIÓN DEL SUELO:**

RPA - Tradicional

**GRADO DE UTILIZACIÓN:**

En uso

**USO:**

Agrario

**USOS ASOCIADOS:****ESTADO DE CONSERVACIÓN:**

Regular

**ALTURA**

1 planta

**SUPERFICIE (m<sup>2</sup>):**

18

**SUPERFICIE DE PARCELA (m<sup>2</sup>):**

4.928

**OBSERVACIONES:** Se trata en realidad de dos cuartos adosados, terminados en bloque con cubierta plana, uno de obra y el otro prefabricada.

**FOTOGRAFÍA:**

## INVENTARIO DE EDIFICACIONES DEL PA-6

**CÓDIGO DE LOCALIZACIÓN:**

TF-1214 / 23

**SITUACIÓN:**

Ctra. de la Cañada

**REFERENCIA CATASTRAL:**

POLÍGONO:	049
PARCELA:	0247
SUBPARCELA:	0C

**ELEMENTO CATALOGADO:**

Vivienda

**CLASIFICACIÓN DEL SUELO:**

RPA - Tradicional

**GRADO DE UTILIZACIÓN:**

En uso

**USO:**

Residencial

**USOS ASOCIADOS:****ESTADO DE CONSERVACIÓN:**

Regular

**ALTURA**

3 plantas

**SUPERFICIE (m<sup>2</sup>):**

200

**SUPERFICIE DE PARCELA (m<sup>2</sup>):**

511

**OBSERVACIONES:** Edificación con tres plantas, baja con garaje y resto vivienda, rodeada de tapia cerrada y adosada en parte trasera otra edificación. **Inscrita en el Censo del D. 11/97.**

**FOTOGRAFÍA:**

## INVENTARIO DE EDIFICACIONES DEL PA-6

**CÓDIGO DE LOCALIZACIÓN:**

TF-1214 / 24

**SITUACIÓN:**

Ctra. de la Cañada

**REFERENCIA CATASTRAL:**

POLÍGONO:

PARCELA:

SUBPARCELA:

**ELEMENTO CATALOGADO:**

Vivienda

**CLASIFICACIÓN DEL SUELO:**

RPA - Tradicional

**GRADO DE UTILIZACIÓN:**

En uso

**USO:**

residencial

**USOS ASOCIADOS:****ESTADO DE CONSERVACIÓN:**

Malo

**ALTURA**

2 plantas

**SUPERFICIE (m<sup>2</sup>):**

200

**SUPERFICIE DE PARCELA (m<sup>2</sup>):**

**OBSERVACIONES:** Edificación de gran volumen con dos plantas, una de ellas bajo rasante, en parte abierta, rodeada de tapia de bloque.

**FOTOGRAFÍA:**



## INVENTARIO DE EDIFICACIONES DEL PA-6

**CÓDIGO DE LOCALIZACIÓN:**

TF-1214 / 25

**SITUACIÓN:**

Ctra. de la Cañada

**REFERENCIA CATASTRAL:**

POLÍGONO:

PARCELA:

SUBPARCELA:

**ELEMENTO CATALOGADO:**

Cuartos

**CLASIFICACIÓN DEL SUELO:**

RPA - Tradicional

**GRADO DE UTILIZACIÓN:**

En uso

**USO:**

Agrario

**USOS ASOCIADOS:****ESTADO DE CONSERVACIÓN:**

Malo

**ALTURA****SUPERFICIE (m<sup>2</sup>):**

18

**SUPERFICIE DE PARCELA (m<sup>2</sup>):**

**OBSERVACIONES:** Cuartos realizados en materiales de deshecho (maderas, plásticos, etc.) rodeado de residuos de bidones y otros.

**FOTOGRAFÍA:**

**INVENTARIO DE EDIFICACIONES DEL PA-6****CÓDIGO DE LOCALIZACIÓN:**

TF-1214 / 26

**SITUACIÓN:**

Ctra. de la Cañada

**REFERENCIA CATASTRAL:**

POLÍGONO:

PARCELA:

SUBPARCELA:

**ELEMENTO CATALOGADO:**

Cuarto de Aperos

**CLASIFICACIÓN DEL SUELO:**

RPA - Tradicional

**GRADO DE UTILIZACIÓN:**

En uso

**USO:**

Agrario

**USOS ASOCIADOS:****ESTADO DE CONSERVACIÓN:**

Regular

**ALTURA**

1 planta

**SUPERFICIE (m<sup>2</sup>):****SUPERFICIE DE PARCELA (m<sup>2</sup>):****OBSERVACIONES:****FOTOGRAFÍA:**

### INVENTARIO DE EDIFICACIONES DEL PA-6

**CÓDIGO DE LOCALIZACIÓN:**

TF-1214 / 27

**SITUACIÓN:**

Ctra. de la Cañada

**REFERENCIA CATASTRAL:**

POLÍGONO:	049
PARCELA:	0225
SUBPARCELA:	0E

**ELEMENTO CATALOGADO:**

Cuarto de Aperos

**CLASIFICACIÓN DEL SUELO:**

RPA - Tradicional

**GRADO DE UTILIZACIÓN:**

Abandonado

**USO:**

Agrario

**USOS ASOCIADOS:****ESTADO DE CONSERVACIÓN:**

Malo

**ALTURA**

1 planta

**SUPERFICIE (m<sup>2</sup>):**

24

**SUPERFICIE DE PARCELA (m<sup>2</sup>):**

1.129

**OBSERVACIONES:** Cuarto de aperos en bloque, con techo prefabricado en estado de abandono, sin enfoscado y pintura.

**FOTOGRAFÍA:**

### INVENTARIO DE EDIFICACIONES DEL PA-6

**CÓDIGO DE LOCALIZACIÓN:**  
TF-1214 / 28

**SITUACIÓN:**  
Ctra. de la Cañada

**REFERENCIA CATASTRAL:**

POLÍGONO:  
PARCELA:  
SUBPARCELA:

**ELEMENTO CATALOGADO:**  
Vivienda

**CLASIFICACIÓN DEL SUELO:**  
RPA - Tradicional

**GRADO DE UTILIZACIÓN:**  
En uso

**USO:**  
Residencial

**USOS ASOCIADOS:**

**ESTADO DE CONSERVACIÓN:**  
Bueno

**ALTURA** 1 planta

**SUPERFICIE (m<sup>2</sup>):** 105

**SUPERFICIE DE PARCELA (m<sup>2</sup>):**

**OBSERVACIONES:** Edificación formada por varios cuerpos adosados de cubierta plana, al que existen además adosados varios chamizos.

**FOTOGRAFÍA:**



**INVENTARIO DE EDIFICACIONES DEL PA-6****CÓDIGO DE LOCALIZACIÓN:**  
TF-1214 / 29**SITUACIÓN:**  
Ctra. de la Cañada**REFERENCIA CATASTRAL:**POLÍGONO:  
PARCELA:  
SUBPARCELA:**ELEMENTO CATALOGADO:**  
Vivienda**CLASIFICACIÓN DEL SUELO:**  
RPA - Tradicional**GRADO DE UTILIZACIÓN:**  
En uso**USO:**  
Residencial**USOS ASOCIADOS:****ESTADO DE CONSERVACIÓN:**  
Bueno**ALTURA** 2 plantas**SUPERFICIE (m<sup>2</sup>):** 160**SUPERFICIE DE PARCELA (m<sup>2</sup>):****OBSERVACIONES:** Edificación con uso residencial en dos plantas y cubierta mixta (inclinada y plana).**FOTOGRAFÍA:**

## INVENTARIO DE EDIFICACIONES DEL PA-6

**CÓDIGO DE LOCALIZACIÓN:**  
TF-1214 / 30

**SITUACIÓN:**  
Ctra. de la Cañada

**REFERENCIA CATASTRAL:**

POLÍGONO:  
PARCELA:  
SUBPARCELA:

**ELEMENTO CATALOGADO:**  
Vivienda

**CLASIFICACIÓN DEL SUELO:**  
RPA - Tradicional

**GRADO DE UTILIZACIÓN:**  
En uso

**USO:**  
Residencial

**USOS ASOCIADOS:**

**ESTADO DE CONSERVACIÓN:**  
Bueno

**ALTURA** 1 planta

**SUPERFICIE (m<sup>2</sup>):** 120

**SUPERFICIE DE PARCELA (m<sup>2</sup>):**

**OBSERVACIONES:** Edificación tipo chalet de cubierta inclinada encerrada por una tapia de muro.

**FOTOGRAFÍA:**



## INVENTARIO DE EDIFICACIONES DEL PA-6

**CÓDIGO DE LOCALIZACIÓN:**

TF-1214 / 31

**SITUACIÓN:**

Ctra. de la Cañada

**REFERENCIA CATASTRAL:**

POLÍGONO:

PARCELA:

SUBPARCELA:

**ELEMENTO CATALOGADO:**

Restaurante

**CLASIFICACIÓN DEL SUELO:**

RPA - Tradicional

**GRADO DE UTILIZACIÓN:**

En uso

**USO:**

Terciario-servicios

**USOS ASOCIADOS:****ESTADO DE CONSERVACIÓN:**

Regular

**ALTURA**

1 planta

**SUPERFICIE (m<sup>2</sup>):**

150

**SUPERFICIE DE PARCELA (m<sup>2</sup>):**

**OBSERVACIONES:** Restaurante "Asados Maja", junto a la carretera en una planta de cubierta plana y reborde con teja, con zona de aparcamiento junto al viario. **Inscrito en el Censo del D. 11/97.**

**FOTOGRAFÍA:**

### INVENTARIO DE EDIFICACIONES DEL PA-6

**CÓDIGO DE LOCALIZACIÓN:**

TF-1214 / 32

**SITUACIÓN:**

Ctra. de la Cañada

**REFERENCIA CATASTRAL:**

POLÍGONO:

PARCELA:

SUBPARCELA:

**ELEMENTO CATALOGADO:**

Vivienda + garaje

**CLASIFICACIÓN DEL SUELO:**

RPA - Tradicional

**GRADO DE UTILIZACIÓN:**

En uso

**USO:**

Residencial

**USOS ASOCIADOS:****ESTADO DE CONSERVACIÓN:**

Bueno

**ALTURA**

1 planta

**SUPERFICIE (m<sup>2</sup>):**

100

**SUPERFICIE DE PARCELA (m<sup>2</sup>):**

**OBSERVACIONES:** Se trata de dos edificaciones adosadas; una corresponde con una vivienda y la otra con un garaje de más reciente construcción; ambos de cubierta plana.

**FOTOGRAFÍA:**



## INVENTARIO DE EDIFICACIONES DEL PA-6

**CÓDIGO DE LOCALIZACIÓN:**

TF-1214 / 33

**SITUACIÓN:**

Ctra. de la Cañada

**REFERENCIA CATASTRAL:**

POLÍGONO:

PARCELA:

SUBPARCELA:

**ELEMENTO CATALOGADO:**

Vivienda

**CLASIFICACIÓN DEL SUELO:**

RPA - Tradicional

**GRADO DE UTILIZACIÓN:**

En uso

**USO:**

Residencial

**USOS ASOCIADOS:****ESTADO DE CONSERVACIÓN:**

Bueno

**ALTURA**

1 planta

**SUPERFICIE (m<sup>2</sup>):****SUPERFICIE DE PARCELA (m<sup>2</sup>):**

**OBSERVACIONES:** Edificación de vivienda más garaje; sin pintar y con cubiertas inclinadas con teja. El acceso se hace a través de pista sin asfaltar.

**FOTOGRAFÍA:**

### INVENTARIO DE EDIFICACIONES DEL PA-6

**CÓDIGO DE LOCALIZACIÓN:**

TF-1214 / 34

**SITUACIÓN:**

Ctra. de la Cañada

**REFERENCIA CATASTRAL:**

POLÍGONO:

PARCELA:

SUBPARCELA:

**ELEMENTO CATALOGADO:**

Vivienda

**CLASIFICACIÓN DEL SUELO:**

RPA - Tradicional

**GRADO DE UTILIZACIÓN:**

En uso

**USO:**

Residencial

**USOS ASOCIADOS:****ESTADO DE CONSERVACIÓN:****ALTURA**

3 plantas

**SUPERFICIE (m<sup>2</sup>):****SUPERFICIE DE PARCELA (m<sup>2</sup>):**

**OBSERVACIONES:** Edificación de dos plantas más cuarto de azotea, con rebordes de teja en la cubierta. Acceso desde pista de tierra.

**FOTOGRAFÍA:**

### INVENTARIO DE EDIFICACIONES DEL PA-6

**CÓDIGO DE LOCALIZACIÓN:**

TF-1214 / 35

**SITUACIÓN:**

Ctra. de la Cañada

**REFERENCIA CATASTRAL:**

POLÍGONO:

PARCELA:

SUBPARCELA:

**ELEMENTO CATALOGADO:**

Cuarto

**CLASIFICACIÓN DEL SUELO:**

RPA - Tradicional

**GRADO DE UTILIZACIÓN:**

En uso

**USO:**

Agrario

**USOS ASOCIADOS:****ESTADO DE CONSERVACIÓN:**

Bueno

**ALTURA**

2 plantas

**SUPERFICIE (m<sup>2</sup>):**

4

**SUPERFICIE DE PARCELA (m<sup>2</sup>):**

**OBSERVACIONES:** Cuarto en dos plantas de cubierta plana, junto al que se está edificando una nueva edificación que aparenta ser una vivienda; le faltan enfoscados y pintura en alguna de las fachadas.

**FOTOGRAFÍA:**

**INVENTARIO DE EDIFICACIONES DEL PA-6****CÓDIGO DE LOCALIZACIÓN:**

TF-1214 / 36

**SITUACIÓN:**

Ctra. de la Cañada

**REFERENCIA CATASTRAL:**

POLÍGONO:

PARCELA:

SUBPARCELA:

**ELEMENTO CATALOGADO:**

Vivienda

**CLASIFICACIÓN DEL SUELO:**

RPA - Tradicional

**GRADO DE UTILIZACIÓN:**

En uso

**USO:**

Residencial

**USOS ASOCIADOS:****ESTADO DE CONSERVACIÓN:**

Bueno

**ALTURA**

1 planta

**SUPERFICIE (m<sup>2</sup>):**

100

**SUPERFICIE DE PARCELA (m<sup>2</sup>):**

**OBSERVACIONES:** Edificación de uso residencial con cubierta plana, rodeada de tapia de bloque en todo su perímetro, el acceso se hace por pista de tierra.

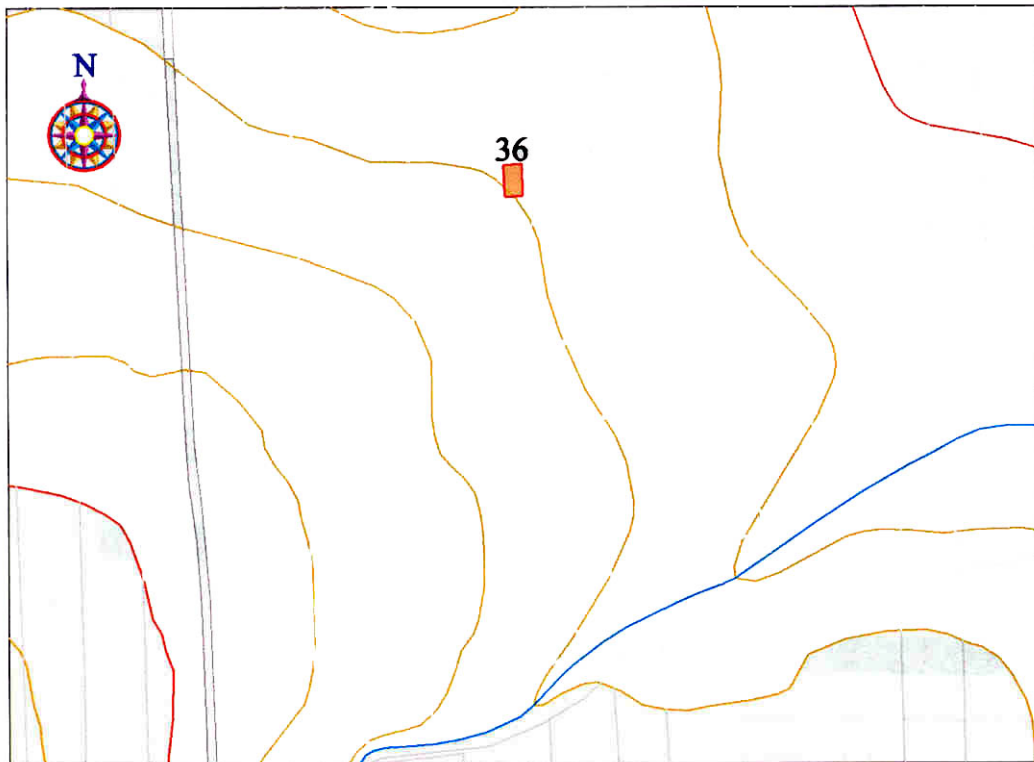
**FOTOGRAFÍA:**

**INVENTARIO DE EDIFICACIONES DEL PA-6****CÓDIGO DE LOCALIZACIÓN:**

TF-1214 / 37

**SITUACIÓN:**

Ctra. de la Cañada

**REFERENCIA CATASTRAL:**

POLÍGONO:

PARCELA:

SUBPARCELA:

**ELEMENTO CATALOGADO:**

edificación

**CLASIFICACIÓN DEL SUELO:**

RPA - Tradicional

**GRADO DE UTILIZACIÓN:**

En construcción

**USO:**

Residencial (?)

**USOS ASOCIADOS:****ESTADO DE CONSERVACIÓN:**

En construcción

**ALTURA**

2 plantas

**SUPERFICIE (m<sup>2</sup>):****SUPERFICIE DE PARCELA (m<sup>2</sup>):****OBSERVACIONES:** Edificación en construcción con posible destino residencial, sin cubierta, junto a cuarto.**FOTOGRAFÍA:**

**INVENTARIO DE EDIFICACIONES DEL PA-6****CÓDIGO DE LOCALIZACIÓN:**

TF-1214 / 38

**SITUACIÓN:**

Ctra. de la Cañada

**REFERENCIA CATASTRAL:**

POLÍGONO:

PARCELA:

SUBPARCELA:

**ELEMENTO CATALOGADO:**

Cuarto para animales

**CLASIFICACIÓN DEL SUELO:**

RPA - Tradicional

**GRADO DE UTILIZACIÓN:**

En uso

**USO:**

Agrario

**USOS ASOCIADOS:****ESTADO DE CONSERVACIÓN:**

Bueno

**ALTURA**

1 planta

**SUPERFICIE (m<sup>2</sup>):**

16

**SUPERFICIE DE PARCELA (m<sup>2</sup>):**

**OBSERVACIONES:** Esta edificación es probablemente usada para guarda de perros, con cubierta inclinada sobre la que se ubica un depósito de agua.

**FOTOGRAFÍA:**

## INVENTARIO DE EDIFICACIONES DEL PA-6

**CÓDIGO DE LOCALIZACIÓN:**

TF-1214 / 39

**SITUACIÓN:**

Ctra. de la Cañada

**REFERENCIA CATASTRAL:**

POLÍGONO:

PARCELA:

SUBPARCELA:

**ELEMENTO CATALOGADO:**

Vivienda

**CLASIFICACIÓN DEL SUELO:**

RPA - Tradicional

**GRADO DE UTILIZACIÓN:**

En uso

**USO:**

Residencial

**USOS ASOCIADOS:****ESTADO DE CONSERVACIÓN:**

Bueno

**ALTURA**

1 Planta

**SUPERFICIE (m<sup>2</sup>):**

279

**SUPERFICIE DE PARCELA (m<sup>2</sup>):**

1.198

**OBSERVACIONES:** Edificación con uso residencial de cubierta plana, con cuarto y depósitos en la azotea.

**FOTOGRAFÍA:**

## INVENTARIO DE EDIFICACIONES DEL PA-6

**CÓDIGO DE LOCALIZACIÓN:**  
TF-1214 / 40

**SITUACIÓN:**  
Ctra. de la Cañada

**REFERENCIA CATASTRAL:**

POLÍGONO:  
PARCELA:  
SUBPARCELA:

**ELEMENTO CATALOGADO:**  
Vivienda

**CLASIFICACIÓN DEL SUELO:**  
RPA - Tradicional

**GRADO DE UTILIZACIÓN:**  
En uso

**USO:**  
Residencial

**USOS ASOCIADOS:**

**ESTADO DE CONSERVACIÓN:**  
Regular

**ALTURA** 1 planta

**SUPERFICIE (m<sup>2</sup>):** 199

**SUPERFICIE DE PARCELA (m<sup>2</sup>):** 853

**OBSERVACIONES:** Edificación con uso residencial, rodeada por una tapia de bloque, con cubierta plana, con fachadas sin enfoscar, ni pintar.

**FOTOGRAFÍA:**





### INVENTARIO DE EDIFICACIONES DEL PA-6

**CÓDIGO DE LOCALIZACIÓN:**

TF-1214 / 41

**SITUACIÓN:**

Ctra. de la Cañada

**REFERENCIA CATASTRAL:**

POLÍGONO:	049
PARCELA:	0162
SUBPARCELA:	0B

**ELEMENTO CATALOGADO:**

Vivienda

**CLASIFICACIÓN DEL SUELO:**

RPA - Tradicional

**GRADO DE UTILIZACIÓN:**

En uso

**USO:**

Residencial

**USOS ASOCIADOS:****ESTADO DE CONSERVACIÓN:****ALTURA**

1 planta

**SUPERFICIE (m<sup>2</sup>):**

146

**SUPERFICIE DE PARCELA (m<sup>2</sup>):**

947

**OBSERVACIONES:** Edificación de una planta con uso residencial, con cubierta plana. **Edificación incluida en el Censo del D. 11/97.**

**FOTOGRAFÍA:**

## INVENTARIO DE EDIFICACIONES DEL PA-6

**CÓDIGO DE LOCALIZACIÓN:**

TF-1214 / 42

**SITUACIÓN:**

Ctra. de la Cañada

**REFERENCIA CATASTRAL:**

POLÍGONO:

PARCELA:

SUBPARCELA:

**ELEMENTO CATALOGADO:**

Vivienda

**CLASIFICACIÓN DEL SUELO:**

RPA - Tradicional

**GRADO DE UTILIZACIÓN:**

En uso

**USO:**

Residencial

**USOS ASOCIADOS:****ESTADO DE CONSERVACIÓN:**

Regular

**ALTURA**

1 planta

**SUPERFICIE (m<sup>2</sup>):****SUPERFICIE DE PARCELA (m<sup>2</sup>):**

**OBSERVACIONES:** Edificación con uso residencial, de cubierta plana, rodeada de tapia de bloques, con falta de enfoscado y pintura.

**FOTOGRAFÍA:**

## INVENTARIO DE EDIFICACIONES DEL PA-6

**CÓDIGO DE LOCALIZACIÓN:**

TF-1214 / 43

**SITUACIÓN:**

Ctra. de la Cañada

**REFERENCIA CATASTRAL:**

POLÍGONO:

PARCELA:

SUBPARCELA:

**ELEMENTO CATALOGADO:**

Vivienda

**CLASIFICACIÓN DEL SUELO:**

RPA - Tradicional

**GRADO DE UTILIZACIÓN:**

En uso

**USO:**

Residencial

**USOS ASOCIADOS:****ESTADO DE CONSERVACIÓN:****ALTURA**

1 planta

**SUPERFICIE (m<sup>2</sup>):****SUPERFICIE DE PARCELA (m<sup>2</sup>):**

**OBSERVACIONES:** Edificación con uso residencial, en bloque y cubierta plana, rodeada con tapia de bloques.

**FOTOGRAFÍA:**

## INVENTARIO DE EDIFICACIONES DEL PA-6

**CÓDIGO DE LOCALIZACIÓN:**

TF-1214 / 44

**SITUACIÓN:**

Ctra. de la Cañada

**REFERENCIA CATASTRAL:**

POLÍGONO:

PARCELA:

SUBPARCELA:

**ELEMENTO CATALOGADO:**

Vivienda

**CLASIFICACIÓN DEL SUELO:**

RPA - Tradicional

**GRADO DE UTILIZACIÓN:**

En uso

**USO:**

Residencial

**USOS ASOCIADOS:****ESTADO DE CONSERVACIÓN:**

Bueno

**ALTURA**

1 planta

**SUPERFICIE (m<sup>2</sup>):****SUPERFICIE DE PARCELA (m<sup>2</sup>):****OBSERVACIONES:** Edificación con uso residencial de una planta con cubierta plana.**FOTOGRAFÍA:**

## INVENTARIO DE EDIFICACIONES DEL PA-6

**CÓDIGO DE LOCALIZACIÓN:**

TF-1214 / 45

**SITUACIÓN:**

Ctra. de la Cañada

**REFERENCIA CATASTRAL:**

POLÍGONO:

PARCELA:

SUBPARCELA:

**ELEMENTO CATALOGADO:**

Vivienda

**CLASIFICACIÓN DEL SUELO:**

RPA - Tradicional

**GRADO DE UTILIZACIÓN:**

En uso

**USO:**

Residencial

**USOS ASOCIADOS:****ESTADO DE CONSERVACIÓN:**

En obra

**ALTURA**

1 planta

**SUPERFICIE (m<sup>2</sup>):****SUPERFICIE DE PARCELA (m<sup>2</sup>):****OBSERVACIONES:** Edificación de una planta en bloque y cubierta plana con uso residencial.**FOTOGRAFÍA:**

## INVENTARIO DE EDIFICACIONES DEL PA-6

**CÓDIGO DE LOCALIZACIÓN:**

TF-1214 / 46

**SITUACIÓN:**

Ctra. de la Cañada

**REFERENCIA CATASTRAL:**

POLÍGONO:

PARCELA:

SUBPARCELA:

**ELEMENTO CATALOGADO:**

Vivienda

**CLASIFICACIÓN DEL SUELO:**

RPA - Tradicional

**GRADO DE UTILIZACIÓN:**

En uso

**USO:**

Residencial

**USOS ASOCIADOS:****ESTADO DE CONSERVACIÓN:**

Bueno

**ALTURA**

3 plantas

**SUPERFICIE (m<sup>2</sup>):**

150

**SUPERFICIE DE PARCELA (m<sup>2</sup>):**

**OBSERVACIONES:** Edificación de tres plantas, dos de ellas en obra de fábrica y parte de la segunda y la tercera de madera, con techo de tejas inclinado. Tiene otros elementos en construcción pegado a una de sus fachadas laterales. **Edificación incluida en el Censo del D. 11/97.**

**FOTOGRAFÍA:**

### INVENTARIO DE EDIFICACIONES DEL PA-6

**CÓDIGO DE LOCALIZACIÓN:**

TF-1214 / 47

**SITUACIÓN:**

Ctra. de la Cañada

**REFERENCIA CATASTRAL:**

POLÍGONO:

PARCELA:

SUBPARCELA:

**ELEMENTO CATALOGADO:**

Vivienda

**CLASIFICACIÓN DEL SUELO:**

RPA - Tradicional

**GRADO DE UTILIZACIÓN:**

En uso

**USO:**

Residencial

**USOS ASOCIADOS:****ESTADO DE CONSERVACIÓN:**

Bueno

**ALTURA**

1 planta

**SUPERFICIE (m<sup>2</sup>):****SUPERFICIE DE PARCELA (m<sup>2</sup>):****OBSERVACIONES:** Edificación de una planta con cubierta plana, adosada a otra edificación cercana.**FOTOGRAFÍA:**

## INVENTARIO DE EDIFICACIONES DEL PA-6

**CÓDIGO DE LOCALIZACIÓN:**

TF-1214 / 48

**SITUACIÓN:**

Ctra. de la Cañada

**REFERENCIA CATASTRAL:**

POLÍGONO:	049
PARCELA:	0156
SUBPARCELA:	0C

**ELEMENTO CATALOGADO:**

Vivienda + garaje

**CLASIFICACIÓN DEL SUELO:**

RPA - Tradicional

**GRADO DE UTILIZACIÓN:**

En uso

**USO:**

Residencial

**USOS ASOCIADOS:****ESTADO DE CONSERVACIÓN:**

Bueno

**ALTURA**

2 plantas

**SUPERFICIE (m<sup>2</sup>):**

206

**SUPERFICIE DE PARCELA (m<sup>2</sup>):**

2.706

**OBSERVACIONES:** Edificación con uso residencial de dos plantas y cubierta inclinada de tejas, con garaje adosado.

**FOTOGRAFÍA:**



## INVENTARIO DE EDIFICACIONES DEL PA-6

**CÓDIGO DE LOCALIZACIÓN:**

TF-1214 / 49

**SITUACIÓN:**

Ctra. de la Cañada

**REFERENCIA CATASTRAL:**

POLÍGONO:

PARCELA:

SUBPARCELA:

**ELEMENTO CATALOGADO:**

Dos viviendas

**CLASIFICACIÓN DEL SUELO:**

RPA - Tradicional

**GRADO DE UTILIZACIÓN:**

En uso

**USO:**

Residencial

**USOS ASOCIADOS:****ESTADO DE CONSERVACIÓN:**

Bueno

**ALTURA**

1-2 plantas

**SUPERFICIE (m<sup>2</sup>):**

200

**SUPERFICIE DE PARCELA (m<sup>2</sup>):**

**OBSERVACIONES:** Se trata de dos edificaciones con uso residencial; en la misma parcela una totalmente terminada y la otra en construcción, **incluidas en el Censo del D.11/97.**

**FOTOGRAFÍA:**

## INVENTARIO DE EDIFICACIONES DEL PA-6

**CÓDIGO DE LOCALIZACIÓN:**

TF-1214 / 50

**SITUACIÓN:**

Ctra. de la Cañada

**REFERENCIA CATASTRAL:**

POLÍGONO:

PARCELA:

SUBPARCELA:

**ELEMENTO CATALOGADO:**

Vivienda

**CLASIFICACIÓN DEL SUELO:**

RPA - Tradicional

**GRADO DE UTILIZACIÓN:**

En uso

**USO:**

Residencial

**USOS ASOCIADOS:****ESTADO DE CONSERVACIÓN:**

Regular, en construcción

**ALTURA**

1 planta

**SUPERFICIE (m<sup>2</sup>):**

120

**SUPERFICIE DE PARCELA (m<sup>2</sup>):**

**OBSERVACIONES:** Edificación con uso residencial, de una planta, rodeada de tapia alta, en parte en construcción.

**FOTOGRAFÍA:**

**INVENTARIO DE EDIFICACIONES DEL PA-6****CÓDIGO DE LOCALIZACIÓN:**

TF-1214 / 51

**SITUACIÓN:**

Ctra. de la Cañada

**REFERENCIA CATASTRAL:**

POLÍGONO:

PARCELA:

SUBPARCELA:

**ELEMENTO CATALOGADO:**

Edificación en construcción

**CLASIFICACIÓN DEL SUELO:**

RPA - Tradicional

**GRADO DE UTILIZACIÓN:****USO:****USOS ASOCIADOS:****ESTADO DE CONSERVACIÓN:**

En construcción

**ALTURA****SUPERFICIE (m<sup>2</sup>):****SUPERFICIE DE PARCELA (m<sup>2</sup>):****OBSERVACIONES:** Edificación en construcción, de cubierta plana, sin uso conocido.**FOTOGRAFÍA:**

### INVENTARIO DE EDIFICACIONES DEL PA-6

**CÓDIGO DE LOCALIZACIÓN:**

TF-1214 / 52

**SITUACIÓN:**

Ctra. de la Cañada

**REFERENCIA CATASTRAL:**

POLÍGONO:

PARCELA:

SUBPARCELA:

**ELEMENTO CATALOGADO:**

Edificación

**CLASIFICACIÓN DEL SUELO:**

RPA - Tradicional

**GRADO DE UTILIZACIÓN:****USO:**

Residencial

**USOS ASOCIADOS:****ESTADO DE CONSERVACIÓN:****ALTURA**

1 planta

**SUPERFICIE (m<sup>2</sup>):****SUPERFICIE DE PARCELA (m<sup>2</sup>):**

**OBSERVACIONES:** Se trata de una edificación con uso residencial dentro de finca murada. **Incluida en el Censo del D. 11/97.**

**FOTOGRAFÍA:**

## INVENTARIO DE EDIFICACIONES DEL PA-6

**CÓDIGO DE LOCALIZACIÓN:**

TF-1214 / 53

**SITUACIÓN:**

Ctra. de la Cañada

**REFERENCIA CATASTRAL:**

POLÍGONO:

PARCELA:

SUBPARCELA:

**ELEMENTO CATALOGADO:**

Vivienda

**CLASIFICACIÓN DEL SUELO:**

RPA - Tradicional

**GRADO DE UTILIZACIÓN:**

En uso

**USO:**

Residencial

**USOS ASOCIADOS:****ESTADO DE CONSERVACIÓN:**

Bueno

**ALTURA**

1 planta

**SUPERFICIE (m<sup>2</sup>):****SUPERFICIE DE PARCELA (m<sup>2</sup>):**

**OBSERVACIONES:** Edificación con uso residencial en una planta, de cubierta plana y rodeada de tapia cerrada. **Incluida en el Censo del D. 11/97.**

**FOTOGRAFÍA:**

## INVENTARIO DE EDIFICACIONES DEL PA-6

**CÓDIGO DE LOCALIZACIÓN:**

TF-1214 / 54

**SITUACIÓN:**

Ctra. de la Cañada

**REFERENCIA CATASTRAL:**

POLÍGONO:

PARCELA:

SUBPARCELA:

**ELEMENTO CATALOGADO:**

Vivienda

**CLASIFICACIÓN DEL SUELO:**

RPA - Tradicional

**GRADO DE UTILIZACIÓN:**

En uso

**USO:**

Residencial

**USOS ASOCIADOS:****ESTADO DE CONSERVACIÓN:**

Bueno

**ALTURA**

1 planta

**SUPERFICIE (m<sup>2</sup>):**

140

**SUPERFICIE DE PARCELA (m<sup>2</sup>):**

4.233

**OBSERVACIONES:** Vivienda de una planta de cubierta plana, con porche habilitado como garaje y cuarto adosado en uno de sus laterales y acceso desde pista de tierra.

**FOTOGRAFÍA:**

### INVENTARIO DE EDIFICACIONES DEL PA-6

**CÓDIGO DE LOCALIZACIÓN:**

TF-1214 / 55

**SITUACIÓN:**

Ctra. de la Cañada

**REFERENCIA CATASTRAL:**

POLÍGONO:	049
PARCELA:	0124
SUBPARCELA:	00 (1)

**ELEMENTO CATALOGADO:**

Cuarto de Aperos

**CLASIFICACIÓN DEL SUELO:**

RPA - Tradicional

**GRADO DE UTILIZACIÓN:**

En uso

**USO:**

Agrario

**USOS ASOCIADOS:****ESTADO DE CONSERVACIÓN:**

Regular

**ALTURA**

1 planta

**SUPERFICIE (m<sup>2</sup>):**

6

**SUPERFICIE DE PARCELA (m<sup>2</sup>):**

6.697

**OBSERVACIONES:** Cuarto en estado de conservación regular de maderas, junto al que se ha instalado un contenedor.

**FOTOGRAFÍA:**

### INVENTARIO DE EDIFICACIONES DEL PA-6

**CÓDIGO DE LOCALIZACIÓN:**

TF-1214 / 56

**SITUACIÓN:**

Camino del Medio

**REFERENCIA CATASTRAL:**

POLÍGONO:

PARCELA:

SUBPARCELA:

**ELEMENTO CATALOGADO:**

Vivienda

**CLASIFICACIÓN DEL SUELO:**

RPA - Tradicional

**GRADO DE UTILIZACIÓN:**

En uso

**USO:**

Residencial

**USOS ASOCIADOS:****ESTADO DE CONSERVACIÓN:**

Regular

**ALTURA**

1 planta

**SUPERFICIE (m<sup>2</sup>):****SUPERFICIE DE PARCELA (m<sup>2</sup>):**

2.577

**OBSERVACIONES:** Edificación de una planta, cubierta plana, en medio de un terreno, a la que faltan pintura en todas sus fachadas.

**FOTOGRAFÍA:**



## INVENTARIO DE EDIFICACIONES DEL PA-6

**CÓDIGO DE LOCALIZACIÓN:**

TF-1214 / 57

**SITUACIÓN:**

Camino del Medio

**REFERENCIA CATASTRAL:**

POLÍGONO:

PARCELA:

SUBPARCELA:

**ELEMENTO CATALOGADO:**

Vivienda

**CLASIFICACIÓN DEL SUELO:**

RPA - Tradicional

**GRADO DE UTILIZACIÓN:**

En uso

**USO:**

Residencial

**USOS ASOCIADOS:****ESTADO DE CONSERVACIÓN:**

Bueno

**ALTURA**

1 planta

**SUPERFICIE (m<sup>2</sup>):****SUPERFICIE DE PARCELA (m<sup>2</sup>):**

**OBSERVACIONES:** Edificación, aún en obras, con uso residencial. La misma se encuentra rodeada de un cerramiento abierto.

**FOTOGRAFÍA:**

## INVENTARIO DE EDIFICACIONES DEL PA-6

**CÓDIGO DE LOCALIZACIÓN:**

TF-1214 / 58

**SITUACIÓN:**

Ctra. de la Cañada

**REFERENCIA CATASTRAL:**

POLÍGONO:

PARCELA:

SUBPARCELA:

**ELEMENTO CATALOGADO:**

Vivienda

**CLASIFICACIÓN DEL SUELO:**

RPA - Tradicional

**GRADO DE UTILIZACIÓN:**

En uso

**USO:**

Residencial

**USOS ASOCIADOS:****ESTADO DE CONSERVACIÓN:**

Regular

**ALTURA**

1 planta

**SUPERFICIE (m<sup>2</sup>):****SUPERFICIE DE PARCELA (m<sup>2</sup>):**

6.195

**OBSERVACIONES:** Edificación con aparente uso residencial, en medio de suerte, de una planta y cubierta prefabricada a dos aguas, al que adosado tiene un cuarto y se encuentra rodeado de un pequeño muro de bloques. Todo el conjunto presenta muy baja calidad paisajística.

**FOTOGRAFÍA:**

### INVENTARIO DE EDIFICACIONES DEL PA-6

**CÓDIGO DE LOCALIZACIÓN:**

TF-1214 / 59

**SITUACIÓN:**

Ctra. de la Cañada

**REFERENCIA CATASTRAL:**

POLÍGONO:

PARCELA:

SUBPARCELA:

**ELEMENTO CATALOGADO:**

Cuarto

**CLASIFICACIÓN DEL SUELO:**

RPA - Tradicional

**GRADO DE UTILIZACIÓN:**

En uso

**USO:**

Agrario

**USOS ASOCIADOS:****ESTADO DE CONSERVACIÓN:**

Regular

**ALTURA**

1 planta

**SUPERFICIE (m<sup>2</sup>):****SUPERFICIE DE PARCELA (m<sup>2</sup>):**

**OBSERVACIONES:** Cuarto en bloque, junto a diferentes edificaciones, junto al que se ha adosado un redil de maderas. Falta de enfoscado y pintura.

**FOTOGRAFÍA:**

### INVENTARIO DE EDIFICACIONES DEL PA-6

**CÓDIGO DE LOCALIZACIÓN:**

TF-1214 / 60

**SITUACIÓN:**

Montaña Los Rodeos

**REFERENCIA CATASTRAL:**

POLÍGONO:

PARCELA:

SUBPARCELA:

**ELEMENTO CATALOGADO:**

karting

**CLASIFICACIÓN DEL SUELO:**

RPA - Tradicional

**GRADO DE UTILIZACIÓN:**

En uso

**USO:**

Recreativo

**USOS ASOCIADOS:****ESTADO DE CONSERVACIÓN:**

Regular

**ALTURA**

1 planta

**SUPERFICIE (m<sup>2</sup>):**

1.142

**SUPERFICIE DE PARCELA (m<sup>2</sup>):**

7.571

**OBSERVACIONES:** Instalaciones de karting junto a Montaña El Rodeo, a pie de la carretera de la Esperanza. Posee algunos de sus elementos deteriorados y baja calidad estética.

**FOTOGRAFÍA:**