

**INVENTARIO DE EDIFICACIONES DEL PA-6****CÓDIGO DE LOCALIZACIÓN:**

TF-0855 / 1

**SITUACIÓN:**

Rodeo Alto

**REFERENCIA CATASTRAL:**

POLÍGONO:

PARCELA:

SUBPARCELA:

**ELEMENTO CATALOGADO:**

Cuarto de aperos

**CLASIFICACIÓN DEL SUELO:**

RPA – Tradicional

**GRADO DE UTILIZACIÓN:**

En uso

**USO:**

Agrícola

**USOS ASOCIADOS:****ESTADO DE CONSERVACIÓN:**

Regular

**ALTURA**

1 planta

**SUPERFICIE (m<sup>2</sup>):****SUPERFICIE DE PARCELA (m<sup>2</sup>):**

**OBSERVACIONES:** Edificación con uso agrícola, de reducidas dimensiones y construido en bloques de hormigón. No posee ningún tipo de acabado.

**FOTOGRAFÍA:**

## INVENTARIO DE EDIFICACIONES DEL PA-6

**CÓDIGO DE LOCALIZACIÓN:**

TF-0855 / 2

**SITUACIÓN:**

Rodeo Alto

**REFERENCIA CATASTRAL:**

POLÍGONO:

PARCELA:

SUBPARCELA:

**ELEMENTO CATALOGADO:**

Cuarto de aperos

**CLASIFICACIÓN DEL SUELO:**

RPA – Tradicional

**GRADO DE UTILIZACIÓN:**

En uso

**USO:**

Agrícola

**USOS ASOCIADOS:****ESTADO DE CONSERVACIÓN:**

Bueno

**ALTURA**

1 planta

**SUPERFICIE (m<sup>2</sup>):****SUPERFICIE DE PARCELA (m<sup>2</sup>):**

**OBSERVACIONES:** Edificación con uso agrícola, construido en bloques de hormigón con enfoscado sin pintar, de cubierta plana.

**FOTOGRAFÍA:**

**INVENTARIO DE EDIFICACIONES DEL PA-6****CÓDIGO DE LOCALIZACIÓN:**

TF-0855 / 3

**SITUACIÓN:**

Rodeo Alto

**REFERENCIA CATASTRAL:**

POLÍGONO:

PARCELA:

SUBPARCELA:

**ELEMENTO CATALOGADO:**

Cuarto

**CLASIFICACIÓN DEL SUELO:**

RPA – Tradicional

**GRADO DE UTILIZACIÓN:**

En uso

**USO:**

Agrícola

**USOS ASOCIADOS:****ESTADO DE CONSERVACIÓN:**

Bueno

**ALTURA**

1 planta

**SUPERFICIE (m<sup>2</sup>):****SUPERFICIE DE PARCELA (m<sup>2</sup>):**

**OBSERVACIONES:** Cuarto vinculado a la agricultura y a regular los recursos hidráulicos para el regadío por medio de motobomba.

**FOTOGRAFÍA:**



## INVENTARIO DE EDIFICACIONES DEL PA-6

**CÓDIGO DE LOCALIZACIÓN:**

TF-0855 / 4

**SITUACIÓN:**

Rodeo Alto

**REFERENCIA CATASTRAL:**

POLÍGONO:

PARCELA:

SUBPARCELA:

**ELEMENTO CATALOGADO:**

Cuarto

**CLASIFICACIÓN DEL SUELO:**

RPA – Tradicional

**GRADO DE UTILIZACIÓN:**

En abandono

**USO:**

Agrícola

**USOS ASOCIADOS:****ESTADO DE CONSERVACIÓN:**

Malo

**ALTURA**

1 planta

**SUPERFICIE (m<sup>2</sup>):****SUPERFICIE DE PARCELA (m<sup>2</sup>):**

**OBSERVACIONES:** Cuarto en estado de abandono con posible uso agrícola o ganadero. Ahora se encuentra en un alto grado de deterioro.

**FOTOGRAFÍA:**

**INVENTARIO DE EDIFICACIONES DEL PA-6****CÓDIGO DE LOCALIZACIÓN:**

TF-0855 / 5

**SITUACIÓN:**

Rodeo Alto

**REFERENCIA CATASTRAL:**

POLÍGONO:

PARCELA:

SUBPARCELA:

**ELEMENTO CATALOGADO:**

Vivienda

**CLASIFICACIÓN DEL SUELO:**

RPA – Tradicional

**GRADO DE UTILIZACIÓN:**

En uso

**USO:**

Residencial

**USOS ASOCIADOS:****ESTADO DE CONSERVACIÓN:**

Bueno

**ALTURA**

1 planta

**SUPERFICIE (m<sup>2</sup>):****SUPERFICIE DE PARCELA (m<sup>2</sup>):**

**OBSERVACIONES:** Edificación con uso residencial y garaje en construcción anexo; de color azul la principal y celeste la secundaria. Cubierta inclinada a dos aguas.

**FOTOGRAFÍA:**

### INVENTARIO DE EDIFICACIONES DEL PA-6

**CÓDIGO DE LOCALIZACIÓN:**

TF-0855 / 6

**SITUACIÓN:**

Rodeo Alto

**REFERENCIA CATASTRAL:**

POLÍGONO:

PARCELA:

SUBPARCELA:

**ELEMENTO CATALOGADO:**

Vivienda

**CLASIFICACIÓN DEL SUELO:**

RPA – Tradicional

**GRADO DE UTILIZACIÓN:**

En uso

**USO:**

Residencial

**USOS ASOCIADOS:****ESTADO DE CONSERVACIÓN:**

Bueno

**ALTURA**

1 planta

**SUPERFICIE (m<sup>2</sup>):****SUPERFICIE DE PARCELA (m<sup>2</sup>):**

**OBSERVACIONES:** Edificación con uso residencial y garaje, de color blanco y cubierta plana con la cornisa en verde.

**FOTOGRAFÍA:**



### INVENTARIO DE EDIFICACIONES DEL PA-6

**CÓDIGO DE LOCALIZACIÓN:**

TF-0855 / 7

**SITUACIÓN:**

Rodeo Alto

**REFERENCIA CATASTRAL:**

POLÍGONO:

PARCELA:

SUBPARCELA:

**ELEMENTO CATALOGADO:**

Vivienda

**CLASIFICACIÓN DEL SUELO:**

RPA – Tradicional

**GRADO DE UTILIZACIÓN:**

En uso

**USO:**

Residencial

**USOS ASOCIADOS:****ESTADO DE CONSERVACIÓN:**

Bueno

**ALTURA**

2 plantas

**SUPERFICIE (m<sup>2</sup>):****SUPERFICIE DE PARCELA (m<sup>2</sup>):**

**OBSERVACIONES:** Edificación con uso residencial, de color blanco y cubierta a dos aguas, y garaje. Se encuentra rodeada por un muro de hormigón con verja de entrada.

**FOTOGRAFÍA:**

## INVENTARIO DE EDIFICACIONES DEL PA-6

**CÓDIGO DE LOCALIZACIÓN:**

TF-0855 / 8

**SITUACIÓN:**

Rodeo Alto

**REFERENCIA CATASTRAL:**

POLÍGONO:

PARCELA:

SUBPARCELA:

**ELEMENTO CATALOGADO:**

Vivienda

**CLASIFICACIÓN DEL SUELO:**

RPA – Tradicional

**GRADO DE UTILIZACIÓN:**

En uso

**USO:**

Residencial

**USOS ASOCIADOS:****ESTADO DE CONSERVACIÓN:**

Bueno

**ALTURA**

1 planta

**SUPERFICIE (m<sup>2</sup>):****SUPERFICIE DE PARCELA (m<sup>2</sup>):**

**OBSERVACIONES:** Edificación con uso residencial de cubierta plana, color blanco con decoración en piedra natural en las esquinas y parte baja frontal.

**FOTOGRAFÍA:**



### INVENTARIO DE EDIFICACIONES DEL PA-6

**CÓDIGO DE LOCALIZACIÓN:**

TF-0855 / 9

**SITUACIÓN:**

Rodeo Alto

**REFERENCIA CATASTRAL:**

POLÍGONO:

PARCELA:

SUBPARCELA:

**ELEMENTO CATALOGADO:**

Vivienda

**CLASIFICACIÓN DEL SUELO:**

RPA – Tradicional

**GRADO DE UTILIZACIÓN:**

En uso

**USO:**

Residencial

**USOS ASOCIADOS:****ESTADO DE CONSERVACIÓN:**

Bueno

**ALTURA**

1 planta

**SUPERFICIE (m<sup>2</sup>):****SUPERFICIE DE PARCELA (m<sup>2</sup>):**

**OBSERVACIONES:** Edificación con uso residencial de entre medianeras, de color amarillo y gris en su parte inferior. Cubierta plana.

**FOTOGRAFÍA:**

### INVENTARIO DE EDIFICACIONES DEL PA-6

**CÓDIGO DE LOCALIZACIÓN:**

TF-0855 / 10

**SITUACIÓN:**

Rodeo Alto

**REFERENCIA CATASTRAL:**

POLÍGONO:

PARCELA:

SUBPARCELA:

**ELEMENTO CATALOGADO:**

Vivienda

**CLASIFICACIÓN DEL SUELO:**

RPA – Tradicional

**GRADO DE UTILIZACIÓN:**

En uso

**USO:**

Residencial

**USOS ASOCIADOS:****ESTADO DE CONSERVACIÓN:**

Bueno

**ALTURA**

1 planta

**SUPERFICIE (m<sup>2</sup>):****SUPERFICIE DE PARCELA (m<sup>2</sup>):**

**OBSERVACIONES:** Edificación con uso residencial de color blanco y rojizo en su zona inferior, de cubierta plana.

**FOTOGRAFÍA:**

### INVENTARIO DE EDIFICACIONES DEL PA-6

**CÓDIGO DE LOCALIZACIÓN:**

TF-0855 / 11

**SITUACIÓN:**

Rodeo Alto

**REFERENCIA CATASTRAL:**

POLÍGONO:

PARCELA:

SUBPARCELA:

**ELEMENTO CATALOGADO:**

Vivienda

**CLASIFICACIÓN DEL SUELO:**

RPA – Tradicional

**GRADO DE UTILIZACIÓN:**

En uso

**USO:**

Residencial

**USOS ASOCIADOS:****ESTADO DE CONSERVACIÓN:**

Bueno

**ALTURA**

2 plantas

**SUPERFICIE (m<sup>2</sup>):****SUPERFICIE DE PARCELA (m<sup>2</sup>):**

**OBSERVACIONES:** Vivienda de uso residencial y garaje de color blanco. Camino de acceso de tierra. Incluida en el Censo D. 11/97.

**FOTOGRAFÍA:**



### INVENTARIO DE EDIFICACIONES DEL PA-6

**CÓDIGO DE LOCALIZACIÓN:**

TF-0855 / 12

**SITUACIÓN:**

Rodeo Alto

**REFERENCIA CATASTRAL:**

POLÍGONO:

PARCELA:

SUBPARCELA:

**ELEMENTO CATALOGADO:**

Vivienda

**CLASIFICACIÓN DEL SUELO:**

RPA – Tradicional

**GRADO DE UTILIZACIÓN:**

En uso

**USO:**

Residencial

**USOS ASOCIADOS:****ESTADO DE CONSERVACIÓN:**

Bueno

**ALTURA**

2 plantas

**SUPERFICIE (m<sup>2</sup>):****SUPERFICIE DE PARCELA (m<sup>2</sup>):**

**OBSERVACIONES:** Edificación con uso residencial, garaje y cuarto azotea, de color rojizo. El acceso es una pista de tierra.

**FOTOGRAFÍA:**

**INVENTARIO DE EDIFICACIONES DEL PA-6****CÓDIGO DE LOCALIZACIÓN:**

TF-0855 / 13

**SITUACIÓN:**

Rodeo Alto

**REFERENCIA CATASTRAL:**

POLÍGONO:

PARCELA:

SUBPARCELA:

**ELEMENTO CATALOGADO:**

Vivienda

**CLASIFICACIÓN DEL SUELO:**

RPA – Tradicional

**GRADO DE UTILIZACIÓN:**

En uso

**USO:**

Residencial

**USOS ASOCIADOS:****ESTADO DE CONSERVACIÓN:**

Bueno

**ALTURA**

2 plantas

**SUPERFICIE (m<sup>2</sup>):****SUPERFICIE DE PARCELA (m<sup>2</sup>):****OBSERVACIONES:** Edificación con uso residencial, garaje y cuarto azotea. **Incluida en el Censo D. 11/97.****FOTOGRAFÍA:**

## INVENTARIO DE EDIFICACIONES DEL PA-6

**CÓDIGO DE LOCALIZACIÓN:**

TF-0855 / 14

**SITUACIÓN:**

Rodeo Alto

**REFERENCIA CATASTRAL:**

POLÍGONO:

PARCELA:

SUBPARCELA:

**ELEMENTO CATALOGADO:**

Vivienda

**CLASIFICACIÓN DEL SUELO:**

RPA – Tradicional

**GRADO DE UTILIZACIÓN:**

En uso

**USO:**

Residencial

**USOS ASOCIADOS:****ESTADO DE CONSERVACIÓN:**

Bueno

**ALTURA**

2 plantas

**SUPERFICIE (m<sup>2</sup>):****SUPERFICIE DE PARCELA (m<sup>2</sup>):****OBSERVACIONES:** Edificación con uso residencial, garaje y cuarto azotea.**FOTOGRAFÍA:**



## INVENTARIO DE EDIFICACIONES DEL PA-6

**CÓDIGO DE LOCALIZACIÓN:**

TF-0855 / 15

**SITUACIÓN:**

Rodeo Alto

**REFERENCIA CATASTRAL:**

POLÍGONO:

PARCELA:

SUBPARCELA:

**ELEMENTO CATALOGADO:**

Vivienda

**CLASIFICACIÓN DEL SUELO:**

RPA – Tradicional

**GRADO DE UTILIZACIÓN:**

En uso

**USO:**

Residencial

**USOS ASOCIADOS:****ESTADO DE CONSERVACIÓN:**

Bueno

**ALTURA**

2 plantas

**SUPERFICIE (m<sup>2</sup>):****SUPERFICIE DE PARCELA (m<sup>2</sup>):**

**OBSERVACIONES:** Edificación con uso residencial, garaje y cuarto azotea. Tiene al descubierto en su lateral los bloques de hormigón y su frontal sólo consta de enfoscado. **Incluida en el Censo D 11/97.**

**FOTOGRAFÍA:**

## INVENTARIO DE EDIFICACIONES DEL PA-6

**CÓDIGO DE LOCALIZACIÓN:**

TF-0855 / 16

**SITUACIÓN:**

Rodeo Alto

**REFERENCIA CATASTRAL:**

POLÍGONO:

PARCELA:

SUBPARCELA:

**ELEMENTO CATALOGADO:**

Vivienda

**CLASIFICACIÓN DEL SUELO:**

RPA – Tradicional

**GRADO DE UTILIZACIÓN:**

En construcción

**USO:**

Residencial

**USOS ASOCIADOS:****ESTADO DE CONSERVACIÓN:**

En construcción

**ALTURA**

1 planta

**SUPERFICIE (m<sup>2</sup>):****SUPERFICIE DE PARCELA (m<sup>2</sup>):**

**OBSERVACIONES:** Edificación con uso residencial, aún se encuentra en periodo de construcción. Rodeada por una valla y un seto vegetal.

**FOTOGRAFÍA:**

## INVENTARIO DE EDIFICACIONES DEL PA-6

**CÓDIGO DE LOCALIZACIÓN:**

TF-0855 / 17

**SITUACIÓN:**

Rodeo Alto

**REFERENCIA CATASTRAL:**

POLÍGONO:

PARCELA:

SUBPARCELA:

**ELEMENTO CATALOGADO:**

Vivienda

**CLASIFICACIÓN DEL SUELO:**

RPA – Tradicional

**GRADO DE UTILIZACIÓN:**

En uso

**USO:**

Residencial

**USOS ASOCIADOS:****ESTADO DE CONSERVACIÓN:**

Bueno

**ALTURA**

1 planta

**SUPERFICIE (m<sup>2</sup>):****SUPERFICIE DE PARCELA (m<sup>2</sup>):**

**OBSERVACIONES:** Edificación con uso residencial con cuarto azotea de color blanco y cubierta plana de color roja. **Incluida en el Censo D. 11/97.**

**FOTOGRAFÍA:**



### INVENTARIO DE EDIFICACIONES DEL PA-6

**CÓDIGO DE LOCALIZACIÓN:**

TF-0855 / 18

**SITUACIÓN:**

Rodeo Alto

**REFERENCIA CATASTRAL:**

POLÍGONO:

PARCELA:

SUBPARCELA:

**ELEMENTO CATALOGADO:**

Vivienda

**CLASIFICACIÓN DEL SUELO:**

RPA – Tradicional

**GRADO DE UTILIZACIÓN:**

En uso

**USO:**

Residencial

**USOS ASOCIADOS:****ESTADO DE CONSERVACIÓN:**

Bueno

**ALTURA**

2 plantas

**SUPERFICIE (m<sup>2</sup>):****SUPERFICIE DE PARCELA (m<sup>2</sup>):**

**OBSERVACIONES:** Edificación con uso residencial, de color ocre y cubierta mixta en teja. Posee varias edificaciones asociadas de las cuales no hay información.

**FOTOGRAFÍA:**

## INVENTARIO DE EDIFICACIONES DEL PA-6

**CÓDIGO DE LOCALIZACIÓN:**

TF-0855 / 19

**SITUACIÓN:**

Rodeo Alto

**REFERENCIA CATASTRAL:**

POLÍGONO:

PARCELA:

SUBPARCELA:

**ELEMENTO CATALOGADO:**

Vivienda

**CLASIFICACIÓN DEL SUELO:**

RPA – Tradicional

**GRADO DE UTILIZACIÓN:**

En uso

**USO:**

Residencial

**USOS ASOCIADOS:****ESTADO DE CONSERVACIÓN:**

Bueno

**ALTURA**

2 plantas

**SUPERFICIE (m<sup>2</sup>):****SUPERFICIE DE PARCELA (m<sup>2</sup>):**

**OBSERVACIONES:** Edificación con uso residencial, de color blanco y algunas paredes en piedra natural, cubierta a tres y cuatro aguas en teja.

**FOTOGRAFÍA:**

## INVENTARIO DE EDIFICACIONES DEL PA-6

**CÓDIGO DE LOCALIZACIÓN:**

TF-0855 / 20

**SITUACIÓN:**

Rodeo Alto

**REFERENCIA CATASTRAL:**

POLÍGONO:

PARCELA:

SUBPARCELA:

**ELEMENTO CATALOGADO:**

Vivienda

**CLASIFICACIÓN DEL SUELO:**

RPA – Tradicional

**GRADO DE UTILIZACIÓN:**

En uso

**USO:**

Residencial

**USOS ASOCIADOS:****ESTADO DE CONSERVACIÓN:**

Bueno

**ALTURA**

2 plantas

**SUPERFICIE (m<sup>2</sup>):****SUPERFICIE DE PARCELA (m<sup>2</sup>):**

**OBSERVACIONES:** Edificación con uso residencial y garaje; sobre éste un balcón de color rojo con decoración en piedra natural. Cubierta plana y cuarto azotea.

**FOTOGRAFÍA:**

### INVENTARIO DE EDIFICACIONES DEL PA-6

**CÓDIGO DE LOCALIZACIÓN:**

TF-0855 / 21

**SITUACIÓN:**

Rodeo Alto

**REFERENCIA CATASTRAL:**

POLÍGONO:

PARCELA:

SUBPARCELA:

**ELEMENTO CATALOGADO:**

Vivienda

**CLASIFICACIÓN DEL SUELO:**

RPA – Tradicional

**GRADO DE UTILIZACIÓN:**

En Uso

**USO:**

Residencial

**USOS ASOCIADOS:****ESTADO DE CONSERVACIÓN:**

Bueno

**ALTURA**

2 plantas

**SUPERFICIE (m<sup>2</sup>):****SUPERFICIE DE PARCELA (m<sup>2</sup>):**

**OBSERVACIONES:** Edificación con uso residencial, garaje y cuarto azotea; de color ocre con cubierta plana y voladizo en teja. Se accede a la misma mediante un camino de tierra.

**FOTOGRAFÍA:**



## INVENTARIO DE EDIFICACIONES DEL PA-6

**CÓDIGO DE LOCALIZACIÓN:**

TF-0855 / 22

**SITUACIÓN:**

Rodeo Alto

**REFERENCIA CATASTRAL:**

POLÍGONO:

PARCELA:

SUBPARCELA:

**ELEMENTO CATALOGADO:**

Vivienda

**CLASIFICACIÓN DEL SUELO:**

RPA – Tradicional

**GRADO DE UTILIZACIÓN:**

En uso

**USO:**

Residencial

**USOS ASOCIADOS:****ESTADO DE CONSERVACIÓN:**

Bueno

**ALTURA**

1 planta

**SUPERFICIE (m<sup>2</sup>):****SUPERFICIE DE PARCELA (m<sup>2</sup>):**

**OBSERVACIONES:** Edificación con uso residencial, garaje y cuarto azotea, de color rojizo y azul su parte inferior de la fachada.

**FOTOGRAFÍA:**

### INVENTARIO DE EDIFICACIONES DEL PA-6

**CÓDIGO DE LOCALIZACIÓN:**

TF-0855 / 23

**SITUACIÓN:**

Rodeo Alto

**REFERENCIA CATASTRAL:**

POLÍGONO:

PARCELA:

SUBPARCELA:

**ELEMENTO CATALOGADO:**

Vivienda

**CLASIFICACIÓN DEL SUELO:**

RPA – Tradicional

**GRADO DE UTILIZACIÓN:**

En uso

**USO:**

Residencial

**USOS ASOCIADOS:****ESTADO DE CONSERVACIÓN:**

Bueno

**ALTURA**

3 plantas

**SUPERFICIE (m<sup>2</sup>):****SUPERFICIE DE PARCELA (m<sup>2</sup>):**

**OBSERVACIONES:** Edificación con uso residencial y garaje, cubierta inclinada a dos aguas en diferentes niveles. **Incluida en el Censo D. 11/97.**

**FOTOGRAFÍA:**

### INVENTARIO DE EDIFICACIONES DEL PA-6

**CÓDIGO DE LOCALIZACIÓN:**

TF-0855 / 24

**SITUACIÓN:**

Rodeo Alto

**REFERENCIA CATASTRAL:**

POLÍGONO:

PARCELA:

SUBPARCELA:

**ELEMENTO CATALOGADO:**

Vivienda

**CLASIFICACIÓN DEL SUELO:**

RPA – Tradicional

**GRADO DE UTILIZACIÓN:**

En uso

**USO:**

Residencial

**USOS ASOCIADOS:****ESTADO DE CONSERVACIÓN:**

Bueno

**ALTURA**

3 plantas

**SUPERFICIE (m<sup>2</sup>):****SUPERFICIE DE PARCELA (m<sup>2</sup>):**

**OBSERVACIONES:** Edificación con uso residencial de color blanco y cubierta a dos aguas con voladizo en tejas. **Incluida en el Censo D. 11/97.**

**FOTOGRAFÍA:**

## INVENTARIO DE EDIFICACIONES DEL PA-6

**CÓDIGO DE LOCALIZACIÓN:**

TF-0855 / 25

**SITUACIÓN:**

Rodeo Alto

**REFERENCIA CATASTRAL:**

POLÍGONO:

PARCELA:

SUBPARCELA:

**ELEMENTO CATALOGADO:**

Vivienda

**CLASIFICACIÓN DEL SUELO:**

RPA – Tradicional

**GRADO DE UTILIZACIÓN:**

En uso

**USO:**

Residencial

**USOS ASOCIADOS:****ESTADO DE CONSERVACIÓN:**

Bueno

**ALTURA**

2 plantas

**SUPERFICIE (m<sup>2</sup>):****SUPERFICIE DE PARCELA (m<sup>2</sup>):****OBSERVACIONES:** Edificación con uso residencial de color ocre. **Incluida en el Censo del D. 11/97.****FOTOGRAFÍA:**



## INVENTARIO DE EDIFICACIONES DEL PA-6

**CÓDIGO DE LOCALIZACIÓN:**

TF-0855 / 26

**SITUACIÓN:**

Rodeo Alto

**REFERENCIA CATASTRAL:**

POLÍGONO:

PARCELA:

SUBPARCELA:

**ELEMENTO CATALOGADO:**

Gasolinera

**CLASIFICACIÓN DEL SUELO:**

RPA – Tradicional

**GRADO DE UTILIZACIÓN:**

En uso

**USO:**

Terciario

**USOS ASOCIADOS:****ESTADO DE CONSERVACIÓN:**

Bueno

**ALTURA**

2 plantas

**SUPERFICIE (m<sup>2</sup>):****SUPERFICIE DE PARCELA (m<sup>2</sup>):**

**OBSERVACIONES:** Gasolinera de la empresa Pcan la cual lleva asociada otra edificación que hace las veces de restaurante, bar, etc.

**FOTOGRAFÍA:**

**INVENTARIO DE EDIFICACIONES DEL PA-6****CÓDIGO DE LOCALIZACIÓN:**

TF-0855 / 27

**SITUACIÓN:**

Rodeo Alto

**REFERENCIA CATASTRAL:**

POLÍGONO:

PARCELA:

SUBPARCELA:

**ELEMENTO CATALOGADO:**

Asador

**CLASIFICACIÓN DEL SUELO:**

RPA – Tradicional

**GRADO DE UTILIZACIÓN:**

En uso

**USO:**

Terciario

**USOS ASOCIADOS:****ESTADO DE CONSERVACIÓN:**

Bueno

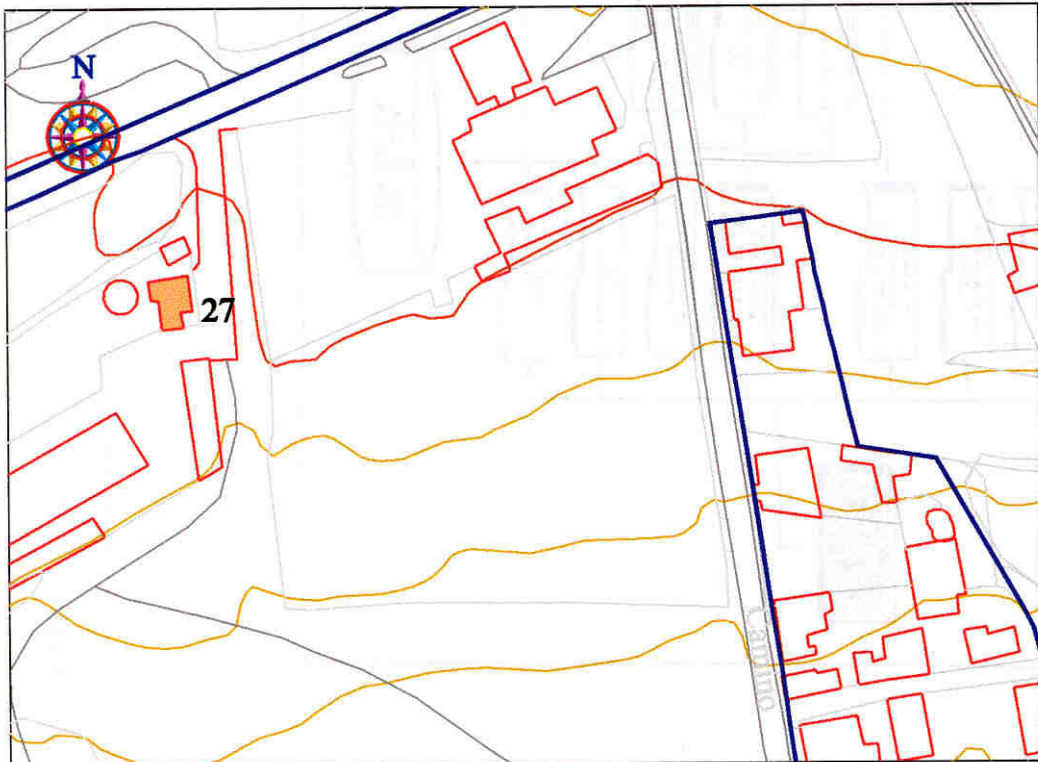
**ALTURA****SUPERFICIE (m<sup>2</sup>):****SUPERFICIE DE PARCELA (m<sup>2</sup>):****OBSERVACIONES:** No se puede aportar información alguna por carecer de ella.**FOTOGRAFÍA:**

**INVENTARIO DE EDIFICACIONES DEL PA-6****CÓDIGO DE LOCALIZACIÓN:**

TF-0855 / 28

**SITUACIÓN:**

Rodeo Alto

**REFERENCIA CATASTRAL:**

POLÍGONO:

PARCELA:

SUBPARCELA:

**ELEMENTO CATALOGADO:**

Nave

**CLASIFICACIÓN DEL SUELO:**

RPA – Tradicional

**GRADO DE UTILIZACIÓN:**

En uso

**USO:**

Almacén

**USOS ASOCIADOS:****ESTADO DE CONSERVACIÓN:**

Bueno

**ALTURA**

1 planta

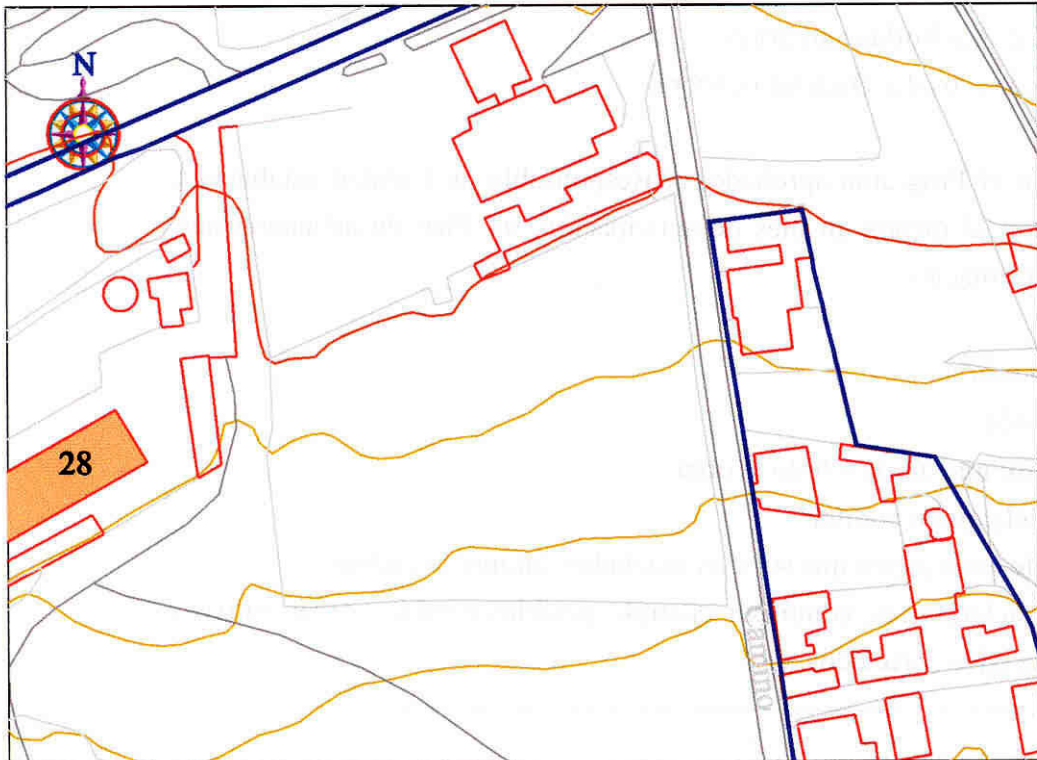
**SUPERFICIE (m<sup>2</sup>):****SUPERFICIE DE PARCELA (m<sup>2</sup>):****OBSERVACIONES:** No se dispone de información.**FOTOGRAFÍA:**

## INVENTARIO DE EDIFICACIONES DEL PA-6

**CÓDIGO DE LOCALIZACIÓN:**

TF-0855 / 29

**SITUACIÓN:**

Rodeo Alto

**REFERENCIA CATASTRAL:**

POLÍGONO:

PARCELA:

SUBPARCELA:

**ELEMENTO CATALOGADO:**

Cuarto

**CLASIFICACIÓN DEL SUELO:**

RPA – Tradicional

**GRADO DE UTILIZACIÓN:**

En uso

**USO:**

Infraestructura

**USOS ASOCIADOS:****ESTADO DE CONSERVACIÓN:**

Bueno

**ALTURA**

1 planta

**SUPERFICIE (m<sup>2</sup>):****SUPERFICIE DE PARCELA (m<sup>2</sup>):**

**OBSERVACIONES:** Construcción con uso dotacional para el abastecimiento de agua. No se encuentra imagen disponible.

**FOTOGRAFÍA:**



## INVENTARIO DE EDIFICACIONES DEL PA-6

**CÓDIGO DE LOCALIZACIÓN:**

TF-0855 / 30

**SITUACIÓN:**

Rodeo Alto

**REFERENCIA CATASTRAL:**

POLÍGONO:

PARCELA:

SUBPARCELA:

**ELEMENTO CATALOGADO:**

Vivienda

**CLASIFICACIÓN DEL SUELO:**

RPA – Tradicional

**GRADO DE UTILIZACIÓN:**

En uso

**USO:**

Residencial

**USOS ASOCIADOS:****ESTADO DE CONSERVACIÓN:**

Bueno

**ALTURA**

1 planta

**SUPERFICIE (m<sup>2</sup>):****SUPERFICIE DE PARCELA (m<sup>2</sup>):**

**OBSERVACIONES:** Edificación con uso residencial, tipo "chalet", con tejado a cuatro aguas y garaje en construcción anexa. Ésta está decorada con piedra natural de color gris.

**FOTOGRAFÍA:**

### INVENTARIO DE EDIFICACIONES DEL PA-6

**CÓDIGO DE LOCALIZACIÓN:**

TF-0855 / 31

**SITUACIÓN:**

Rodeo Alto

**REFERENCIA CATASTRAL:**

POLÍGONO:

PARCELA:

SUBPARCELA:

**ELEMENTO CATALOGADO:**

Vivienda

**CLASIFICACIÓN DEL SUELO:**

RPA – Tradicional

**GRADO DE UTILIZACIÓN:**

En uso

**USO:**

Residencial

**USOS ASOCIADOS:****ESTADO DE CONSERVACIÓN:**

Bueno

**ALTURA**

1 planta

**SUPERFICIE (m<sup>2</sup>):****SUPERFICIE DE PARCELA (m<sup>2</sup>):**

**OBSERVACIONES:** Edificación con uso residencial de color salmón y cuarto azotea, dentro de una finca rodeada por una valla metálica en la cual hay varias parcelas en cultivo.

**FOTOGRAFÍA:**

## INVENTARIO DE EDIFICACIONES DEL PA-6

**CÓDIGO DE LOCALIZACIÓN:**

TF-0855 / 32

**SITUACIÓN:**

Rodeo Alto

**REFERENCIA CATASTRAL:**

POLÍGONO:

PARCELA:

SUBPARCELA:

**ELEMENTO CATALOGADO:**

Vivienda

**CLASIFICACIÓN DEL SUELO:**

RPA – Tradicional

**GRADO DE UTILIZACIÓN:**

En uso

**USO:**

Residencial

**USOS ASOCIADOS:****ESTADO DE CONSERVACIÓN:**

Bueno

**ALTURA**

1 planta

**SUPERFICIE (m<sup>2</sup>):****SUPERFICIE DE PARCELA (m<sup>2</sup>):**

**OBSERVACIONES:** Edificación con uso residencial de color verde, rodeada por un muro de hormigón en la parte anterior y una valla metálica en el resto de la finca, en la cual también se encuentran parcelas en cultivo.

**FOTOGRAFÍA:**

### INVENTARIO DE EDIFICACIONES DEL PA-6

**CÓDIGO DE LOCALIZACIÓN:**

TF-0855 / 33

**SITUACIÓN:**

Rodeo Alto

**REFERENCIA CATASTRAL:**

POLÍGONO:

PARCELA:

SUBPARCELA:

**ELEMENTO CATALOGADO:**

Cuarto

**CLASIFICACIÓN DEL SUELO:**

RPA – Tradicional

**GRADO DE UTILIZACIÓN:**

En uso

**USO:**

Agrario

**USOS ASOCIADOS:****ESTADO DE CONSERVACIÓN:**

Bueno

**ALTURA**

1 planta

**SUPERFICIE (m<sup>2</sup>):****SUPERFICIE DE PARCELA (m<sup>2</sup>):**

**OBSERVACIONES:** Cuartos de aperos construidos con bloques de hormigón y cubierta plana. No llevan ningún tipo de enfoscado ni pintura, se encuentran rodeados por parcelas en cultivo.

**FOTOGRAFÍA:**



## INVENTARIO DE EDIFICACIONES DEL PA-6

**CÓDIGO DE LOCALIZACIÓN:**

TF-0855 / 34

**SITUACIÓN:**

Rodeo alto

**REFERENCIA CATASTRAL:**

POLÍGONO:

PARCELA:

SUBPARCELA:

**ELEMENTO CATALOGADO:**

Vivienda

**CLASIFICACIÓN DEL SUELO:**

RPA – Tradicional Ambiental de Montañas

**GRADO DE UTILIZACIÓN:**

En uso

**USO:**

Residencial

**USOS ASOCIADOS:****ESTADO DE CONSERVACIÓN:**

Bueno

**ALTURA**

2 plantas

**SUPERFICIE (m<sup>2</sup>):****SUPERFICIE DE PARCELA (m<sup>2</sup>):**

**OBSERVACIONES:** Edificación con uso residencial, color ocre con cubierta a dos aguas. Se encuentra rodeada por un pequeño bosque y es difícil precisar más detalles.

**FOTOGRAFÍA:**

## INVENTARIO DE EDIFICACIONES DEL PA-6

**CÓDIGO DE LOCALIZACIÓN:**

TF-0855 / 35

**SITUACIÓN:**

Rodeo Alto

**REFERENCIA CATASTRAL:**

POLÍGONO:

PARCELA:

SUBPARCELA:

**ELEMENTO CATALOGADO:**

Vivienda

**CLASIFICACIÓN DEL SUELO:**

RPA – Tradicional

**GRADO DE UTILIZACIÓN:**

En uso

**USO:**

Residencial

**USOS ASOCIADOS:****ESTADO DE CONSERVACIÓN:**

Bueno

**ALTURA**

2 plantas

**SUPERFICIE (m<sup>2</sup>):****SUPERFICIE DE PARCELA (m<sup>2</sup>):**

**OBSERVACIONES:** Edificación con uso residencial y cuarto azotea de color salmón. Cubierta plana. El acceso se realiza mediante camino de tierra. **Incluida en el Censo D. 11/97.**

**FOTOGRAFÍA:**

### INVENTARIO DE EDIFICACIONES DEL PA-6

**CÓDIGO DE LOCALIZACIÓN:**

TF-0855 / 36

**SITUACIÓN:**

Rodeo Alto

**REFERENCIA CATASTRAL:**

POLÍGONO:

PARCELA:

SUBPARCELA:

**ELEMENTO CATALOGADO:**

Edificación

**CLASIFICACIÓN DEL SUELO:**

RPA – Tradicional

**GRADO DE UTILIZACIÓN:**

En uso

**USO:**

Residencial

**USOS ASOCIADOS:****ESTADO DE CONSERVACIÓN:**

Bueno

**ALTURA**

1 planta

**SUPERFICIE (m<sup>2</sup>):****SUPERFICIE DE PARCELA (m<sup>2</sup>):**

**OBSERVACIONES:** Conjunto de edificaciones (4) con uso residencial, una de las cuales se encuentra incluida dentro del Catálogo de Patrimonio Histórico datando ésta del S. XIX y siendo de valor etnográfico.

**FOTOGRAFÍA:**

## INVENTARIO DE EDIFICACIONES DEL PA-6

**CÓDIGO DE LOCALIZACIÓN:**

TF-0855 / 37

**SITUACIÓN:**

Rodeo Alto

**REFERENCIA CATASTRAL:**

POLÍGONO:

PARCELA:

SUBPARCELA:

**ELEMENTO CATALOGADO:**

Vivienda

**CLASIFICACIÓN DEL SUELO:**

RPA – Tradicional Ambiental de Montañas

**GRADO DE UTILIZACIÓN:**

En uso

**USO:**

Residencial

**USOS ASOCIADOS:****ESTADO DE CONSERVACIÓN:**

Bueno

**ALTURA**

1 planta

**SUPERFICIE (m<sup>2</sup>):****SUPERFICIE DE PARCELA (m<sup>2</sup>):**

**OBSERVACIONES:** Edificación con uso residencial y cuarto azotea, de color beige y rodeada por un seto vegetal. **Incluida en el Censo D. 11/97.**

**FOTOGRAFÍA:**



### INVENTARIO DE EDIFICACIONES DEL PA-6

**CÓDIGO DE LOCALIZACIÓN:**  
TF-0855 / 38

**SITUACIÓN:**  
Rodeo Alto

**REFERENCIA CATASTRAL:**

POLÍGONO:  
PARCELA:  
SUBPARCELA:

**ELEMENTO CATALOGADO:**  
Vivienda

**CLASIFICACIÓN DEL SUELO:**  
RPA – Tradicional Ambiental de Montañas

**GRADO DE UTILIZACIÓN:**  
En uso

**USO:**  
Residencial

**USOS ASOCIADOS:**

**ESTADO DE CONSERVACIÓN:**  
Bueno

**ALTURA** 2 plantas

**SUPERFICIE (m<sup>2</sup>):**

**SUPERFICIE DE PARCELA (m<sup>2</sup>):**

**OBSERVACIONES:** Edificación con uso residencial y cuarto azotea de color blanco. Camino de acceso de tierra. **Incluida en el Censo D. 11/97.**

**FOTOGRAFÍA:**



## INVENTARIO DE EDIFICACIONES DEL PA-6

**CÓDIGO DE LOCALIZACIÓN:**

TF-0855 / 39

**SITUACIÓN:**

Rodeo Alto

**REFERENCIA CATASTRAL:**

POLÍGONO:

PARCELA:

SUBPARCELA:

**ELEMENTO CATALOGADO:**

Vivienda

**CLASIFICACIÓN DEL SUELO:**

RPA – Tradicional

**GRADO DE UTILIZACIÓN:**

En uso

**USO:**

Residencial

**USOS ASOCIADOS:****ESTADO DE CONSERVACIÓN:**

Regular

**ALTURA**

1 Planta

**SUPERFICIE (m<sup>2</sup>):****SUPERFICIE DE PARCELA (m<sup>2</sup>):**

**OBSERVACIONES:** Edificación con uso residencial y cuarto azotea de color beige. Camino de acceso de tierra bordeado por un seto vegetal. **Incluida en el Censo D. 11/97.**

**FOTOGRAFÍA:**

**INVENTARIO DE EDIFICACIONES DEL PA-6****CÓDIGO DE LOCALIZACIÓN:**

TF-0855 / 40

**SITUACIÓN:**

Rodeo Alto

**REFERENCIA CATASTRAL:**

POLÍGONO:

PARCELA:

SUBPARCELA:

**ELEMENTO CATALOGADO:**

Contenedor

**CLASIFICACIÓN DEL SUELO:**

RPA – Tradicional

**GRADO DE UTILIZACIÓN:**

En uso

**USO:**

Agrícola

**USOS ASOCIADOS:****ESTADO DE CONSERVACIÓN:**

Regular

**ALTURA**

1 planta

**SUPERFICIE (m<sup>2</sup>):****SUPERFICIE DE PARCELA (m<sup>2</sup>):****OBSERVACIONES:** Contenedor metálico utilizado posiblemente como cuarto de aperos.**FOTOGRAFÍA:**



### INVENTARIO DE EDIFICACIONES DEL PA-6

**CÓDIGO DE LOCALIZACIÓN:**

TF-0855 / 41

**SITUACIÓN:**

Rodeo Alto

**REFERENCIA CATASTRAL:**

POLÍGONO:

PARCELA:

SUBPARCELA:

**ELEMENTO CATALOGADO:**

Cuarto

**CLASIFICACIÓN DEL SUELO:**

RPA – Tradicional

**GRADO DE UTILIZACIÓN:**

En uso

**USO:**

Agrícola

**USOS ASOCIADOS:****ESTADO DE CONSERVACIÓN:**

Regular

**ALTURA**

1 planta

**SUPERFICIE (m<sup>2</sup>):****SUPERFICIE DE PARCELA (m<sup>2</sup>):**

**OBSERVACIONES:** Cuarto de aperos construido con bloques de hormigón y con cubierta inclinada prefabricada.

**FOTOGRAFÍA:**



### INVENTARIO DE EDIFICACIONES DEL PA-6

**CÓDIGO DE LOCALIZACIÓN:**

TF-0855 / 42

**SITUACIÓN:**

Rodeo Alto

**REFERENCIA CATASTRAL:**

POLÍGONO:

PARCELA:

SUBPARCELA:

**ELEMENTO CATALOGADO:**

Vivienda

**CLASIFICACIÓN DEL SUELO:**

RPA – Tradicional

**GRADO DE UTILIZACIÓN:**

En uso

**USO:**

Residencial

**USOS ASOCIADOS:****ESTADO DE CONSERVACIÓN:**

Bueno

**ALTURA**

2 plantas

**SUPERFICIE (m<sup>2</sup>):****SUPERFICIE DE PARCELA (m<sup>2</sup>):**

**OBSERVACIONES:** Edificación con uso residencial y garaje; de color ocre y cubierta a dos aguas. Balconada frontal. La construcción se encuentra rodeada por un muro de bloques de hormigón.

**FOTOGRAFÍA:**

### INVENTARIO DE EDIFICACIONES DEL PA-6

**CÓDIGO DE LOCALIZACIÓN:**

TF-0855 / 43

**SITUACIÓN:**

Rodeo Alto

**REFERENCIA CATASTRAL:**

POLÍGONO: 032

PARCELA:

SUBPARCELA:

**ELEMENTO CATALOGADO:**

Vivienda

**CLASIFICACIÓN DEL SUELO:**

RPA – Tradicional

**GRADO DE UTILIZACIÓN:**

En uso

**USO:**

Residencial

**USOS ASOCIADOS:****ESTADO DE CONSERVACIÓN:**

Bueno

**ALTURA**

2 plantas

**SUPERFICIE (m<sup>2</sup>):****SUPERFICIE DE PARCELA (m<sup>2</sup>):**

**OBSERVACIONES:** Edificación con uso residencial y garaje, de color ocre con cubierta a dos aguas y balconada frontal. La bordea un muro de piedra natural y bloques de hormigón.

**FOTOGRAFÍA:**

**INVENTARIO DE EDIFICACIONES DEL PA-6****CÓDIGO DE LOCALIZACIÓN:**

TF-0855 / 44

**SITUACIÓN:**

Rodeo Alto

**REFERENCIA CATASTRAL:**

POLÍGONO:

PARCELA:

SUBPARCELA:

**ELEMENTO CATALOGADO:**

Cuarto

**CLASIFICACIÓN DEL SUELO:**

RPA – Tradicional

**GRADO DE UTILIZACIÓN:**

En uso

**USO:**

Agrícola

**USOS ASOCIADOS:****ESTADO DE CONSERVACIÓN:**

Bueno

**ALTURA**

1 planta

**SUPERFICIE (m<sup>2</sup>):****SUPERFICIE DE PARCELA (m<sup>2</sup>):****OBSERVACIONES:** Cuarto de aperos adosado a una vivienda, construido con bloques de hormigón.**FOTOGRAFÍA:**



### INVENTARIO DE EDIFICACIONES DEL PA-6

**CÓDIGO DE LOCALIZACIÓN:**

TF-0855 / 45

**SITUACIÓN:**

Hoya del Camello

**REFERENCIA CATASTRAL:**

POLÍGONO: 032  
 PARCELA:  
 SUBPARCELA:

**ELEMENTO CATALOGADO:**

Vivienda

**CLASIFICACIÓN DEL SUELO:**

RPA – Tradicional

**GRADO DE UTILIZACIÓN:**

En uso

**USO:**

Residencial

**USOS ASOCIADOS:****ESTADO DE CONSERVACIÓN:**

Bueno

**ALTURA**

2 plantas

**SUPERFICIE (m<sup>2</sup>):****SUPERFICIE DE PARCELA (m<sup>2</sup>):**

**OBSERVACIONES:** Edificación con uso residencial, de color rojo y azul su parte inferior. Balconada frontal y cubierta a dos aguas; llevando asociado un cuarto de aperos.

**FOTOGRAFÍA:**



### INVENTARIO DE EDIFICACIONES DEL PA-6

**CÓDIGO DE LOCALIZACIÓN:**

TF-0855 / 46

**SITUACIÓN:**

Rodeo Alto

**REFERENCIA CATASTRAL:**

POLÍGONO:

PARCELA:

SUBPARCELA:

**ELEMENTO CATALOGADO:**

Vivienda

**CLASIFICACIÓN DEL SUELO:**

RPA – Tradicional

**GRADO DE UTILIZACIÓN:**

En uso

**USO:**

Residencial

**USOS ASOCIADOS:****ESTADO DE CONSERVACIÓN:**

Bueno

**ALTURA**

1 planta

**SUPERFICIE (m<sup>2</sup>):****SUPERFICIE DE PARCELA (m<sup>2</sup>):****OBSERVACIONES:** Edificación con uso residencial de cubierta plana, color amarillo,**FOTOGRAFÍA:**

## INVENTARIO DE EDIFICACIONES DEL PA-6

**CÓDIGO DE LOCALIZACIÓN:**

TF-0855 / 47

**SITUACIÓN:**

Rodeo Alto

**REFERENCIA CATASTRAL:**

POLÍGONO:

PARCELA:

SUBPARCELA:

**ELEMENTO CATALOGADO:**

Vivienda

**CLASIFICACIÓN DEL SUELO:**

RPA – Tradicional

**GRADO DE UTILIZACIÓN:**

En uso

**USO:**

Residencial

**USOS ASOCIADOS:****ESTADO DE CONSERVACIÓN:**

Bueno

**ALTURA**

1 planta

**SUPERFICIE (m<sup>2</sup>):****SUPERFICIE DE PARCELA (m<sup>2</sup>):**

**OBSERVACIONES:** Edificación con uso residencial con cuarto azotea, de color anaranjado, cubierta plana y voladizo de tejas.

**FOTOGRAFÍA:**

### INVENTARIO DE EDIFICACIONES DEL PA-6

**CÓDIGO DE LOCALIZACIÓN:**

TF-0855 / 48

**SITUACIÓN:**

Rodeo Alto

**REFERENCIA CATASTRAL:**

POLÍGONO:

PARCELA:

SUBPARCELA:

**ELEMENTO CATALOGADO:**

Vivienda

**CLASIFICACIÓN DEL SUELO:**

RPA – Tradicional

**GRADO DE UTILIZACIÓN:**

En uso

**USO:**

Residencial

**USOS ASOCIADOS:****ESTADO DE CONSERVACIÓN:**

Bueno

**ALTURA**

1 planta

**SUPERFICIE (m<sup>2</sup>):****SUPERFICIE DE PARCELA (m<sup>2</sup>):**

**OBSERVACIONES:** Edificación con uso residencial, de color ocre y cubierta plana. Posee una construcción en la parte posterior con los bloques de hormigón al descubierto.

**FOTOGRAFÍA:**

## INVENTARIO DE EDIFICACIONES DEL PA-6

**CÓDIGO DE LOCALIZACIÓN:**

TF-0855 / 49

**SITUACIÓN:**

Rodeo Alto

**REFERENCIA CATASTRAL:**

POLÍGONO:

PARCELA:

SUBPARCELA:

**ELEMENTO CATALOGADO:**

Vivienda

**CLASIFICACIÓN DEL SUELO:**

RPA – Tradicional

**GRADO DE UTILIZACIÓN:**

En uso

**USO:**

Residencial

**USOS ASOCIADOS:****ESTADO DE CONSERVACIÓN:**

Bueno

**ALTURA**

1 planta

**SUPERFICIE (m<sup>2</sup>):****SUPERFICIE DE PARCELA (m<sup>2</sup>):**

**OBSERVACIONES:** Edificación con uso residencial, de color celeste y cubierta plana. Gran parte de su fachada queda cubierta por un árbol.

**FOTOGRAFÍA:**



## INVENTARIO DE EDIFICACIONES DEL PA-6

**CÓDIGO DE LOCALIZACIÓN:**

TF-0855 / 50

**SITUACIÓN:**

Rodeo Alto

**REFERENCIA CATASTRAL:**

POLÍGONO:

PARCELA:

SUBPARCELA:

**ELEMENTO CATALOGADO:**

Vivienda

**CLASIFICACIÓN DEL SUELO:**

RPA – Tradicional

**GRADO DE UTILIZACIÓN:**

En uso

**USO:**

Residencial

**USOS ASOCIADOS:****ESTADO DE CONSERVACIÓN:**

Bueno

**ALTURA**

2 plantas

**SUPERFICIE (m<sup>2</sup>):****SUPERFICIE DE PARCELA (m<sup>2</sup>):**

**OBSERVACIONES:** Edificación con uso residencial y cuarto azotea; ambos de color beige. Tiene algunas construcciones anexas que no son posibles de identificar desde esta perspectiva.

**FOTOGRAFÍA:**

## INVENTARIO DE EDIFICACIONES DEL PA-6

**CÓDIGO DE LOCALIZACIÓN:**

TF-0855 / 51

**SITUACIÓN:**

Rodeo Alto

**REFERENCIA CATASTRAL:**

POLÍGONO:

PARCELA:

SUBPARCELA:

**ELEMENTO CATALOGADO:**

Cuarto

**CLASIFICACIÓN DEL SUELO:**

RPA – Tradicional

**GRADO DE UTILIZACIÓN:**

En uso

**USO:**

Agrícola

**USOS ASOCIADOS:****ESTADO DE CONSERVACIÓN:**

Regular

**ALTURA**

1 planta

**SUPERFICIE (m<sup>2</sup>):****SUPERFICIE DE PARCELA (m<sup>2</sup>):**

**OBSERVACIONES:** Cuarto de aperos construido con bloques de hormigón; de cubierta plana en algunos sitios de material prefabricado.

**FOTOGRAFÍA:**

### INVENTARIO DE EDIFICACIONES DEL PA-6

**CÓDIGO DE LOCALIZACIÓN:**

TF-0855 / 52

**SITUACIÓN:**

Rodeo Alto

**REFERENCIA CATASTRAL:**

POLÍGONO:

PARCELA:

SUBPARCELA:

**ELEMENTO CATALOGADO:**

Vivienda

**CLASIFICACIÓN DEL SUELO:**

RPA – Tradicional

**GRADO DE UTILIZACIÓN:**

En uso

**USO:**

Residencial

**USOS ASOCIADOS:****ESTADO DE CONSERVACIÓN:**

Bueno

**ALTURA**

1 planta

**SUPERFICIE (m<sup>2</sup>):****SUPERFICIE DE PARCELA (m<sup>2</sup>):**

**OBSERVACIONES:** Edificación con uso residencial de color blanco con cubierta plana; posee un pequeño jardín en rodeado por un muro bajo de bloques de hormigón. **Incluida en Censo D. 11/97.**

**FOTOGRAFÍA:**

### INVENTARIO DE EDIFICACIONES DEL PA-6

**CÓDIGO DE LOCALIZACIÓN:**

TF-0855 / 53

**SITUACIÓN:**

Rodeo Alto

**REFERENCIA CATASTRAL:**

POLÍGONO: 032  
 PARCELA:  
 SUBPARCELA:

**ELEMENTO CATALOGADO:**

Vivienda

**CLASIFICACIÓN DEL SUELO:**

RPA – Tradicional

**GRADO DE UTILIZACIÓN:**

En uso

**USO:**

Residencial

**USOS ASOCIADOS:****ESTADO DE CONSERVACIÓN:**

Bueno

**ALTURA**

2 plantas

**SUPERFICIE (m<sup>2</sup>):****SUPERFICIE DE PARCELA (m<sup>2</sup>):****OBSERVACIONES:** Edificación con uso residencial y garaje de cubierta plana, pintada en color ocre.**FOTOGRAFÍA:**



## INVENTARIO DE EDIFICACIONES DEL PA-6

**CÓDIGO DE LOCALIZACIÓN:**

TF-0855 / 54

**SITUACIÓN:**

Rodeo Alto

**REFERENCIA CATASTRAL:**

POLÍGONO:

PARCELA:

SUBPARCELA:

**ELEMENTO CATALOGADO:**

Vivienda

**CLASIFICACIÓN DEL SUELO:**

RPA – Tradicional

**GRADO DE UTILIZACIÓN:**

En uso

**USO:**

Residencial

**USOS ASOCIADOS:****ESTADO DE CONSERVACIÓN:**

Bueno

**ALTURA**

1 planta

**SUPERFICIE (m<sup>2</sup>):****SUPERFICIE DE PARCELA (m<sup>2</sup>):**

**OBSERVACIONES:** Edificación con uso residencial de color ocre y cubierta inclinada, muro exterior de bloques de hormigón.

**FOTOGRAFÍA:**

**INVENTARIO DE EDIFICACIONES DEL PA-6****CÓDIGO DE LOCALIZACIÓN:**

TF-0855 / 55

**SITUACIÓN:**

Rodeo Alto

**REFERENCIA CATASTRAL:**

POLÍGONO:

PARCELA:

SUBPARCELA:

**ELEMENTO CATALOGADO:**

Cuarto

**CLASIFICACIÓN DEL SUELO:**

RPA – Tradicional

**GRADO DE UTILIZACIÓN:**

En uso

**USO:**

Agrícola

**USOS ASOCIADOS:****ESTADO DE CONSERVACIÓN:**

Bueno

**ALTURA**

1 planta

**SUPERFICIE (m<sup>2</sup>):****SUPERFICIE DE PARCELA (m<sup>2</sup>):**

**OBSERVACIONES:** Cuarto de aperos que se encuentra dentro de un recinto murado por lo que no es posible proporcionar más información.

**FOTOGRAFÍA:**

### INVENTARIO DE EDIFICACIONES DEL PA-6

**CÓDIGO DE LOCALIZACIÓN:**

TF-0855 / 56

**SITUACIÓN:****REFERENCIA CATASTRAL:**

POLÍGONO:

PARCELA:

SUBPARCELA:

**ELEMENTO CATALOGADO:**

Cuarto

**CLASIFICACIÓN DEL SUELO:**

RPA – Tradicional

**GRADO DE UTILIZACIÓN:**

En uso

**USO:**

Agrícola

**USOS ASOCIADOS:****ESTADO DE CONSERVACIÓN:**

Malo

**ALTURA**

1 planta

**SUPERFICIE (m<sup>2</sup>):****SUPERFICIE DE PARCELA (m<sup>2</sup>):**

**OBSERVACIONES:** Cuarto de aperos construido con diversos elementos que van desde los bloques de hormigón hasta palés de madera, planchas metálicas, etc.

**FOTOGRAFÍA:**

## INVENTARIO DE EDIFICACIONES DEL PA-6

**CÓDIGO DE LOCALIZACIÓN:**

TF-0855 / 57

**SITUACIÓN:**

Los Baldíos

**REFERENCIA CATASTRAL:**

POLÍGONO:

PARCELA:

SUBPARCELA:

**ELEMENTO CATALOGADO:**

Vivienda

**CLASIFICACIÓN DEL SUELO:**

RPA – Tradicional

**GRADO DE UTILIZACIÓN:**

En uso

**USO:**

Residencial

**USOS ASOCIADOS:****ESTADO DE CONSERVACIÓN:**

Bueno

**ALTURA**

1 planta

**SUPERFICIE (m<sup>2</sup>):****SUPERFICIE DE PARCELA (m<sup>2</sup>):**

**OBSERVACIONES:** Edificación con uso residencial de color ocre y cubierta plana. Muro exterior de bloques con un entrante a modo de aparcamiento.

**FOTOGRAFÍA:**



**INVENTARIO DE EDIFICACIONES DEL PA-6****CÓDIGO DE LOCALIZACIÓN:**

TF-0855 / 58

**SITUACIÓN:**

Los Baldíos

**REFERENCIA CATASTRAL:**

POLÍGONO:

PARCELA:

SUBPARCELA:

**ELEMENTO CATALOGADO:**

Vivienda

**CLASIFICACIÓN DEL SUELO:**

RPA – Tradicional

**GRADO DE UTILIZACIÓN:**

En uso

**USO:**

Residencial

**USOS ASOCIADOS:**

Residencial

**ESTADO DE CONSERVACIÓN:**

Bueno

**ALTURA****SUPERFICIE (m<sup>2</sup>):****SUPERFICIE DE PARCELA (m<sup>2</sup>):**

**OBSERVACIONES:** Edificación con uso residencial de color amarillo; cubierta plana y valla exterior en bloques y rejas metálicas.

**FOTOGRAFÍA:**

## INVENTARIO DE EDIFICACIONES DEL PA-6

**CÓDIGO DE LOCALIZACIÓN:**

TF-0855 / 59

**SITUACIÓN:**

Los Baldíos

**REFERENCIA CATASTRAL:**

POLÍGONO:

PARCELA:

SUBPARCELA:

**ELEMENTO CATALOGADO:**

Nave

**CLASIFICACIÓN DEL SUELO:**

RPA – Tradicional

**GRADO DE UTILIZACIÓN:**

En uso

**USO:**

Terciario

**USOS ASOCIADOS:****ESTADO DE CONSERVACIÓN:**

Bueno

**ALTURA**

1 planta

**SUPERFICIE (m<sup>2</sup>):****SUPERFICIE DE PARCELA (m<sup>2</sup>):****OBSERVACIONES:** Nave de color blanco y cubierta a dos aguas, edificación con aparente uso agrario.**FOTOGRAFÍA:**

### INVENTARIO DE EDIFICACIONES DEL PA-6

**CÓDIGO DE LOCALIZACIÓN:**

TF-0855/ 60

**SITUACIÓN:**

Los Baldíos

**REFERENCIA CATASTRAL:**

POLÍGONO:

PARCELA:

SUBPARCELA:

**ELEMENTO CATALOGADO:**

Cuarto

**CLASIFICACIÓN DEL SUELO:**

RPA – Tradicional

**GRADO DE UTILIZACIÓN:**

En uso

**USO:**

Agrario

**USOS ASOCIADOS:****ESTADO DE CONSERVACIÓN:**

Malo

**ALTURA**

1 planta

**SUPERFICIE (m<sup>2</sup>):****SUPERFICIE DE PARCELA (m<sup>2</sup>):**

**OBSERVACIONES:** Posible cuarto de aperos en pésimas condiciones, con cubierta hecha con bolsas de plástico. No posee paredes en su mayor parte.

**FOTOGRAFÍA:**

### INVENTARIO DE EDIFICACIONES DEL PA-6

**CÓDIGO DE LOCALIZACIÓN:**

TF-0855 / 61

**SITUACIÓN:**

Los Baldíos

**REFERENCIA CATASTRAL:**

POLÍGONO:

PARCELA:

SUBPARCELA:

**ELEMENTO CATALOGADO:**

Cuarto

**CLASIFICACIÓN DEL SUELO:**

RPA – Tradicional

**GRADO DE UTILIZACIÓN:**

En uso

**USO:**

Agrario

**USOS ASOCIADOS:****ESTADO DE CONSERVACIÓN:**

Regular

**ALTURA**

1 planta

**SUPERFICIE (m<sup>2</sup>):****SUPERFICIE DE PARCELA (m<sup>2</sup>):**

**OBSERVACIONES:** Cuarto de aperos construido con bloques de hormigón. Cubierta inclinada de material prefabricado.

**FOTOGRAFÍA:**



### INVENTARIO DE EDIFICACIONES DEL PA-6

**CÓDIGO DE LOCALIZACIÓN:**

TF-0855 / 62

**SITUACIÓN:**

Los Baldíos

**REFERENCIA CATASTRAL:**

POLÍGONO:

PARCELA:

SUBPARCELA:

**ELEMENTO CATALOGADO:**

Cuarto

**CLASIFICACIÓN DEL SUELO:**

RPA – Tradicional

**GRADO DE UTILIZACIÓN:**

En uso

**USO:**

Agrario

**USOS ASOCIADOS:****ESTADO DE CONSERVACIÓN:**

Bueno

**ALTURA**

1 planta

**SUPERFICIE (m<sup>2</sup>):****SUPERFICIE DE PARCELA (m<sup>2</sup>):**

**OBSERVACIONES:** Cuarto de aperos en bloques de hormigón pintado de color blanco con cubierta plana de color verde.

**FOTOGRAFÍA:**

## INVENTARIO DE EDIFICACIONES DEL PA-6

**CÓDIGO DE LOCALIZACIÓN:**

TF-0855 / 63

**SITUACIÓN:**

Los Baldíos

**REFERENCIA CATASTRAL:**

POLÍGONO:

PARCELA:

SUBPARCELA:

**ELEMENTO CATALOGADO:**

Vivienda

**CLASIFICACIÓN DEL SUELO:**

RPA – Tradicional

**GRADO DE UTILIZACIÓN:**

En uso

**USO:**

Residencial

**USOS ASOCIADOS:****ESTADO DE CONSERVACIÓN:**

Bueno

**ALTURA**

2 plantas

**SUPERFICIE (m<sup>2</sup>):****SUPERFICIE DE PARCELA (m<sup>2</sup>):**

**OBSERVACIONES:** Edificación con uso residencial, de color amarillo y cubierta a dos aguas de tejas marrones. Ésta se encuentra rodeada por un seto a modo de valla natural.

**FOTOGRAFÍA:**

**INVENTARIO DE EDIFICACIONES DEL PA-6****CÓDIGO DE LOCALIZACIÓN:**

TF-0855 / 64

**SITUACIÓN:**

Los Baldíos

**REFERENCIA CATASTRAL:**

POLÍGONO:

PARCELA:

SUBPARCELA:

**ELEMENTO CATALOGADO:**

Cuarto

**CLASIFICACIÓN DEL SUELO:**

RPA – Tradicional

**GRADO DE UTILIZACIÓN:**

En uso

**USO:**

Agrario

**USOS ASOCIADOS:****ESTADO DE CONSERVACIÓN:**

No hay información

**ALTURA**

1 planta

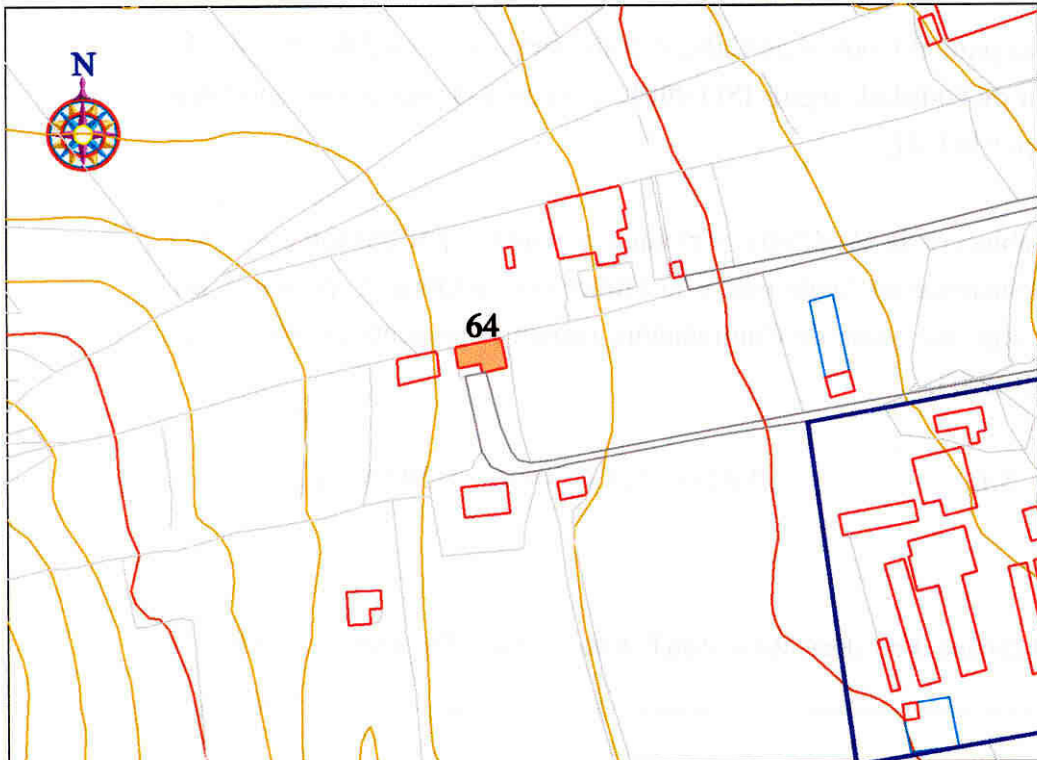
**SUPERFICIE (m<sup>2</sup>):****SUPERFICIE DE PARCELA (m<sup>2</sup>):****OBSERVACIONES:** No se dispone de información.**FOTOGRAFÍA:**

**INVENTARIO DE EDIFICACIONES DEL PA-6****CÓDIGO DE LOCALIZACIÓN:**

TF-0855 / 65

**SITUACIÓN:**

Los Baldíos

**REFERENCIA CATASTRAL:**

POLÍGONO:

PARCELA:

SUBPARCELA:

**ELEMENTO CATALOGADO:**

Cuarto

**CLASIFICACIÓN DEL SUELO:**

RPA – Tradicional

**GRADO DE UTILIZACIÓN:**

En uso

**USO:**

Agrario

**USOS ASOCIADOS:****ESTADO DE CONSERVACIÓN:**

No hay información

**ALTURA**

1 planta

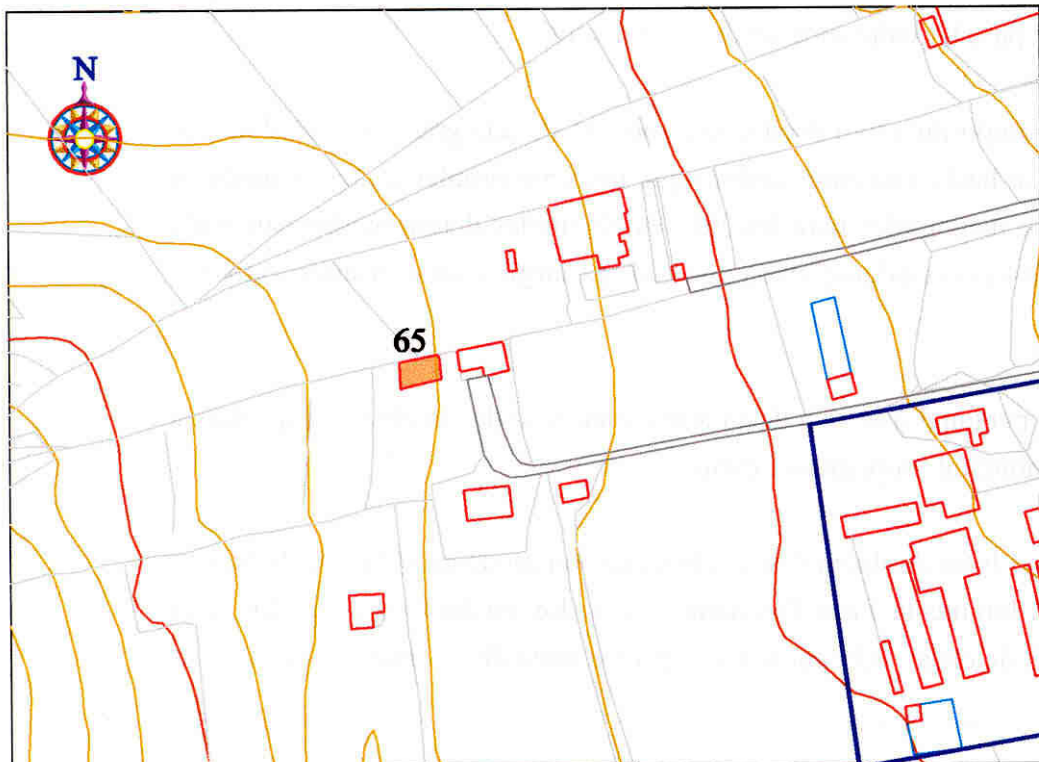
**SUPERFICIE (m<sup>2</sup>):****SUPERFICIE DE PARCELA (m<sup>2</sup>):****OBSERVACIONES:** No se posee información.**FOTOGRAFÍA:**



### INVENTARIO DE EDIFICACIONES DEL PA-6

**CÓDIGO DE LOCALIZACIÓN:**

TF-0855 / 66

**SITUACIÓN:**

Los Baldíos

**REFERENCIA CATASTRAL:**

POLÍGONO:

PARCELA:

SUBPARCELA:

**ELEMENTO CATALOGADO:**

Cuarto

**CLASIFICACIÓN DEL SUELO:**

RPA – Tradicional

**GRADO DE UTILIZACIÓN:**

En uso

**USO:**

Agrario

**USOS ASOCIADOS:****ESTADO DE CONSERVACIÓN:**

Malo

**ALTURA**

1 planta

**SUPERFICIE (m<sup>2</sup>):****SUPERFICIE DE PARCELA (m<sup>2</sup>):**

**OBSERVACIONES:** Cuarto de aperos construido con bloques de hormigón y cubierta inclinada en material prefabricado. En algún momento fue blanco pero la pintura ha desaparecido en muchos lugares.

**FOTOGRAFÍA:**

## INVENTARIO DE EDIFICACIONES DEL PA-6

**CÓDIGO DE LOCALIZACIÓN:**

TF-0855 / 67

**SITUACIÓN:**

Los Baldíos

**REFERENCIA CATASTRAL:**

POLÍGONO:

PARCELA:

SUBPARCELA:

**ELEMENTO CATALOGADO:**

Vivienda

**CLASIFICACIÓN DEL SUELO:**

RPA – Tradicional

**GRADO DE UTILIZACIÓN:**

En uso

**USO:**

Residencial

**USOS ASOCIADOS:****ESTADO DE CONSERVACIÓN:**

Bueno

**ALTURA**

1 planta

**SUPERFICIE (m<sup>2</sup>):****SUPERFICIE DE PARCELA (m<sup>2</sup>):**

**OBSERVACIONES:** Edificación con uso residencial y cubierta plana. Parece estar decorada en su exterior con piedra natural.

**FOTOGRAFÍA:**

### INVENTARIO DE EDIFICACIONES DEL PA-6

**CÓDIGO DE LOCALIZACIÓN:**

TF-0855 / 68

**SITUACIÓN:**

Los Baldíos

**REFERENCIA CATASTRAL:**

POLÍGONO:

PARCELA:

SUBPARCELA:

**ELEMENTO CATALOGADO:**

Vivienda

**CLASIFICACIÓN DEL SUELO:**

RPA – Tradicional

**GRADO DE UTILIZACIÓN:**

En uso

**USO:**

Residencial

**USOS ASOCIADOS:****ESTADO DE CONSERVACIÓN:**

Bueno

**ALTURA**

1 planta

**SUPERFICIE (m<sup>2</sup>):****SUPERFICIE DE PARCELA (m<sup>2</sup>):**

**OBSERVACIONES:** Edificación con uso residencial de color salmón. Cubierta inclinada a distintas aguas. Posee una explanada de tierra para el aparcamiento de vehículos.

**FOTOGRAFÍA:**

## INVENTARIO DE EDIFICACIONES DEL PA-6

**CÓDIGO DE LOCALIZACIÓN:**

TF-0855/ 69

**SITUACIÓN:**

Los Baldíos

**REFERENCIA CATASTRAL:**

POLÍGONO:

PARCELA:

SUBPARCELA:

**ELEMENTO CATALOGADO:**

Granja

**CLASIFICACIÓN DEL SUELO:**

RPA – Tradicional

**GRADO DE UTILIZACIÓN:**

En uso

**USO:**

Ganadero

**USOS ASOCIADOS:****ESTADO DE CONSERVACIÓN:**

Regular

**ALTURA**

1 planta

**SUPERFICIE (m<sup>2</sup>):****SUPERFICIE DE PARCELA (m<sup>2</sup>):**

**OBSERVACIONES:** Edificación con uso ganadero (ganadería porcina), de bloques de hormigón y cubierta a dos aguas de tejas.

**FOTOGRAFÍA:**



### INVENTARIO DE EDIFICACIONES DEL PA-6

**CÓDIGO DE LOCALIZACIÓN:**

TF-0855 / 70

**SITUACIÓN:**

Los Baldíos

**REFERENCIA CATASTRAL:**

POLÍGONO:

PARCELA:

SUBPARCELA:

**ELEMENTO CATALOGADO:**

Cuarto

**CLASIFICACIÓN DEL SUELO:**

RPA – Tradicional

**GRADO DE UTILIZACIÓN:**

En uso

**USO:**

Agrario

**USOS ASOCIADOS:****ESTADO DE CONSERVACIÓN:**

Bueno

**ALTURA**

1 planta

**SUPERFICIE (m<sup>2</sup>):****SUPERFICIE DE PARCELA (m<sup>2</sup>):**

**OBSERVACIONES:** Cuarto de aperos que consta de dos cuerpos; blanco el más antiguo y sin enfoscar ni pintar el de nueva construcción; ambos se encuentran rodeados por un muro de bloques.

**FOTOGRAFÍA:**

**INVENTARIO DE EDIFICACIONES DEL PA-6****CÓDIGO DE LOCALIZACIÓN:**

TF-0855 / 71

**SITUACIÓN:**

Los Baldíos

**REFERENCIA CATASTRAL:**

POLÍGONO:

PARCELA:

SUBPARCELA:

**ELEMENTO CATALOGADO:**

Vivienda

**CLASIFICACIÓN DEL SUELO:**

RPA – Tradicional

**GRADO DE UTILIZACIÓN:**

En construcción

**USO:**

Residencial

**USOS ASOCIADOS:****ESTADO DE CONSERVACIÓN:**

Bueno

**ALTURA**

2 plantas

**SUPERFICIE (m<sup>2</sup>):****SUPERFICIE DE PARCELA (m<sup>2</sup>):****OBSERVACIONES:** Edificación con uso residencial pero que se encuentra todavía en fase de construcción.**FOTOGRAFÍA:**

### INVENTARIO DE EDIFICACIONES DEL PA-6

**CÓDIGO DE LOCALIZACIÓN:**

TF-0855 / 72

**SITUACIÓN:**

Los Baldíos

**REFERENCIA CATASTRAL:**

POLÍGONO:

PARCELA:

SUBPARCELA:

**ELEMENTO CATALOGADO:**

Vivienda

**CLASIFICACIÓN DEL SUELO:**

RPA – Tradicional

**GRADO DE UTILIZACIÓN:**

En uso

**USO:**

Residencial

**USOS ASOCIADOS:****ESTADO DE CONSERVACIÓN:**

Regular

**ALTURA**

1 planta

**SUPERFICIE (m<sup>2</sup>):****SUPERFICIE DE PARCELA (m<sup>2</sup>):**

**OBSERVACIONES:** Edificación con uso residencial con cubierta plana y murete alrededor. Pequeño patio trasero colindante con una parcela en cultivo.

**FOTOGRAFÍA:**

## INVENTARIO DE EDIFICACIONES DEL PA-6

**CÓDIGO DE LOCALIZACIÓN:**

TF-0855 / 73

**SITUACIÓN:**

Los Baldíos

**REFERENCIA CATASTRAL:**

POLÍGONO:

PARCELA:

SUBPARCELA:

**ELEMENTO CATALOGADO:**

Vivienda

**CLASIFICACIÓN DEL SUELO:**

RPA – Tradicional

**GRADO DE UTILIZACIÓN:**

En uso

**USO:**

Residencial

**USOS ASOCIADOS:****ESTADO DE CONSERVACIÓN:**

Bueno

**ALTURA**

1 planta

**SUPERFICIE (m<sup>2</sup>):****SUPERFICIE DE PARCELA (m<sup>2</sup>):**

**OBSERVACIONES:** Edificación con uso residencial de color ocre y cubierta plana pintada de verde. Linda con varias parcelas en cultivo.

**FOTOGRAFÍA:**



### INVENTARIO DE EDIFICACIONES DEL PA-6

**CÓDIGO DE LOCALIZACIÓN:**

TF-0855 / 74

**SITUACIÓN:**

Los Baldíos

**REFERENCIA CATASTRAL:**

POLÍGONO:

PARCELA:

SUBPARCELA:

**ELEMENTO CATALOGADO:**

Vivienda

**CLASIFICACIÓN DEL SUELO:**

RPA – Tradicional

**GRADO DE UTILIZACIÓN:**

En uso

**USO:**

Residencial

**USOS ASOCIADOS:****ESTADO DE CONSERVACIÓN:**

Bueno

**ALTURA**

1 planta

**SUPERFICIE (m<sup>2</sup>):****SUPERFICIE DE PARCELA (m<sup>2</sup>):**

**OBSERVACIONES:** Edificación con uso residencial; no se distingue ni garaje ni cuarto azotea. Puede distinguirse claramente que una parte es de reciente construcción.

**FOTOGRAFÍA:**

### INVENTARIO DE EDIFICACIONES DEL PA-6

**CÓDIGO DE LOCALIZACIÓN:**

TF-0855 / 75

**SITUACIÓN:**

Los Baldíos

**REFERENCIA CATASTRAL:**

POLÍGONO:

PARCELA:

SUBPARCELA:

**ELEMENTO CATALOGADO:**

Vivienda

**CLASIFICACIÓN DEL SUELO:**

RPA – Tradicional

**GRADO DE UTILIZACIÓN:**

En uso

**USO:**

Residencial

**USOS ASOCIADOS:****ESTADO DE CONSERVACIÓN:**

Bueno

**ALTURA**

2 plantas

**SUPERFICIE (m<sup>2</sup>):****SUPERFICIE DE PARCELA (m<sup>2</sup>):**

**OBSERVACIONES:** Edificación con uso residencial y cuarto azotea, de color ocre y cubierta plana con voladizo de tejas.

**FOTOGRAFÍA:**

## INVENTARIO DE EDIFICACIONES DEL PA-6

**CÓDIGO DE LOCALIZACIÓN:**

TF-0855 / 76

**SITUACIÓN:**

Los Baldíos

**REFERENCIA CATASTRAL:**

POLÍGONO:

PARCELA:

SUBPARCELA:

**ELEMENTO CATALOGADO:**

Vivienda

**CLASIFICACIÓN DEL SUELO:**

RPA – Tradicional

**GRADO DE UTILIZACIÓN:**

En uso

**USO:**

Residencial

**USOS ASOCIADOS:****ESTADO DE CONSERVACIÓN:**

Bueno

**ALTURA**

2 plantas

**SUPERFICIE (m<sup>2</sup>):****SUPERFICIE DE PARCELA (m<sup>2</sup>):**

**OBSERVACIONES:** Edificación con uso residencial de color rojizo y cubierta de tejas a dos aguas. Su parte delantera se encuentra limitada por un muro de bloques de hormigón.

**FOTOGRAFÍA:**



**INVENTARIO DE EDIFICACIONES DEL PA-6****CÓDIGO DE LOCALIZACIÓN:**

TF-0855 / 77

**SITUACIÓN:**

Los Baldíos

**REFERENCIA CATASTRAL:**

POLÍGONO:

PARCELA:

SUBPARCELA:

**ELEMENTO CATALOGADO:**

Invernadero

**CLASIFICACIÓN DEL SUELO:**

RPA – Tradicional

**GRADO DE UTILIZACIÓN:**

Abandonado

**USO:**

Agrario

**USOS ASOCIADOS:****ESTADO DE CONSERVACIÓN:**

Malo

**ALTURA****SUPERFICIE (m<sup>2</sup>):****SUPERFICIE DE PARCELA (m<sup>2</sup>):**

**OBSERVACIONES:** Invernadero en estado de abandono; sólo conserva los hierros que conformaban la estructura y poco más. **Incluida en el Censo D. 11/97.**

**FOTOGRAFÍA:**



### INVENTARIO DE EDIFICACIONES DEL PA-6

**CÓDIGO DE LOCALIZACIÓN:**

TF-0855 / 78

**SITUACIÓN:**

Los Baldíos

**REFERENCIA CATASTRAL:**

POLÍGONO:

PARCELA:

SUBPARCELA:

**ELEMENTO CATALOGADO:**

Cuarto

**CLASIFICACIÓN DEL SUELO:**

RPA – Tradicional

**GRADO DE UTILIZACIÓN:**

En uso

**USO:**

Agrario

**USOS ASOCIADOS:****ESTADO DE CONSERVACIÓN:**

Regular

**ALTURA**

1 planta

**SUPERFICIE (m<sup>2</sup>):****SUPERFICIE DE PARCELA (m<sup>2</sup>):**

**OBSERVACIONES:** Cuarto de aperos de cubierta plana y color blanco, aunque en algunas partes ya ha desaparecido.

**FOTOGRAFÍA:**

### INVENTARIO DE EDIFICACIONES DEL PA-6

**CÓDIGO DE LOCALIZACIÓN:**

TF-0855 / 79

**SITUACIÓN:**

Los Baldíos

**REFERENCIA CATASTRAL:**

POLÍGONO:

PARCELA:

SUBPARCELA:

**ELEMENTO CATALOGADO:**

Vivienda

**CLASIFICACIÓN DEL SUELO:**

RPA – Tradicional

**GRADO DE UTILIZACIÓN:**

En uso

**USO:**

Residencial

**USOS ASOCIADOS:****ESTADO DE CONSERVACIÓN:**

Bueno

**ALTURA**

1 planta

**SUPERFICIE (m<sup>2</sup>):****SUPERFICIE DE PARCELA (m<sup>2</sup>):**

**OBSERVACIONES:** Edificación con uso residencial de color anaranjado. Cubierta a cuatro aguas de tejas; posee un porche y jardín. Se encuentra limitada por un muro con verja metálica de acceso.

**FOTOGRAFÍA:**

### INVENTARIO DE EDIFICACIONES DEL PA-6

**CÓDIGO DE LOCALIZACIÓN:**

TF-0855 / 80

**SITUACIÓN:**

Los Baldíos

**REFERENCIA CATASTRAL:**

POLÍGONO:

PARCELA:

SUBPARCELA:

**ELEMENTO CATALOGADO:**

Vivienda

**CLASIFICACIÓN DEL SUELO:**

RPA – Tradicional

**GRADO DE UTILIZACIÓN:**

En construcción

**USO:**

Residencial

**USOS ASOCIADOS:****ESTADO DE CONSERVACIÓN:**

En construcción

**ALTURA**

1 planta

**SUPERFICIE (m<sup>2</sup>):****SUPERFICIE DE PARCELA (m<sup>2</sup>):**

**OBSERVACIONES:** Edificación con uso residencial que se encuentra en avanzado estado de construcción; con cubierta a dos aguas de tejas. Linda con varias parcelas y la rodea un muro rematado por red metálica.

**FOTOGRAFÍA:**



## INVENTARIO DE EDIFICACIONES DEL PA-6

**CÓDIGO DE LOCALIZACIÓN:**

TF-0855 / 81

**SITUACIÓN:**

Los Baldíos

**REFERENCIA CATASTRAL:**

POLÍGONO:

PARCELA:

SUBPARCELA:

**ELEMENTO CATALOGADO:**

Vivienda

**CLASIFICACIÓN DEL SUELO:**

RPA – Tradicional

**GRADO DE UTILIZACIÓN:**

En uso

**USO:**

Residencial

**USOS ASOCIADOS:****ESTADO DE CONSERVACIÓN:**

Bueno

**ALTURA**

2 plantas

**SUPERFICIE (m<sup>2</sup>):****SUPERFICIE DE PARCELA (m<sup>2</sup>):**

**OBSERVACIONES:** Edificación con uso residencial de color rojizo y gris en su zona inferior. Cubierta a cuatro aguas pero a la cual todavía le faltan tejas que colocar. **Incluida en el Censo D. 11/97.**

**FOTOGRAFÍA:**



## INVENTARIO DE EDIFICACIONES DEL PA-6

**CÓDIGO DE LOCALIZACIÓN:**

TF-0855 / 82

**SITUACIÓN:**

Los Baldíos

**REFERENCIA CATASTRAL:**

POLÍGONO:

PARCELA:

SUBPARCELA:

**ELEMENTO CATALOGADO:**

Vivienda

**CLASIFICACIÓN DEL SUELO:**

RPA – Tradicional

**GRADO DE UTILIZACIÓN:**

En uso

**USO:**

Residencial

**USOS ASOCIADOS:****ESTADO DE CONSERVACIÓN:**

Bueno

**ALTURA**

2 plantas

**SUPERFICIE (m<sup>2</sup>):****SUPERFICIE DE PARCELA (m<sup>2</sup>):**

**OBSERVACIONES:** Edificación con uso residencial de color ocre; incluye garaje y cubierta plana. Se pueden vislumbrar zonas que parecen estar en reconstrucción y un anexo más reciente.

**FOTOGRAFÍA:**

## INVENTARIO DE EDIFICACIONES DEL PA-6

**CÓDIGO DE LOCALIZACIÓN:**

TF-0855 / 83

**SITUACIÓN:**

Los Baldíos

**REFERENCIA CATASTRAL:**

POLÍGONO:

PARCELA:

SUBPARCELA:

**ELEMENTO CATALOGADO:**

Invernadero

**CLASIFICACIÓN DEL SUELO:**

RPA – Tradicional

**GRADO DE UTILIZACIÓN:**

No hay información

**USO:**

Agrario

**USOS ASOCIADOS:****ESTADO DE CONSERVACIÓN:**

Regular

**ALTURA**

1 planta

**SUPERFICIE (m<sup>2</sup>):****SUPERFICIE DE PARCELA (m<sup>2</sup>):**

**OBSERVACIONES:** Invernadero en aparente estado de abandono, rodeado por un muro de bloques de hormigón del que sobresale el armazón de la estructura. **Incluido dentro del Censo D. 11/97.**

**FOTOGRAFÍA:**

## INVENTARIO DE EDIFICACIONES DEL PA-6

**CÓDIGO DE LOCALIZACIÓN:**

TF-0855 / 84

**SITUACIÓN:**

Los Baldíos

**REFERENCIA CATASTRAL:**

POLÍGONO:

PARCELA:

SUBPARCELA:

**ELEMENTO CATALOGADO:**

Vivienda

**CLASIFICACIÓN DEL SUELO:**

RPA – Tradicional

**GRADO DE UTILIZACIÓN:**

En uso

**USO:**

Residencial

**USOS ASOCIADOS:****ESTADO DE CONSERVACIÓN:**

Bueno

**ALTURA**

2 plantas

**SUPERFICIE (m<sup>2</sup>):****SUPERFICIE DE PARCELA (m<sup>2</sup>):**

**OBSERVACIONES:** Edificación con uso residencial de color ocre con cubierta mixta de tejas. Se encuentra dentro de una parcela rodeada por una valla con pie de hormigón y red metálica.

**FOTOGRAFÍA:**

## INVENTARIO DE EDIFICACIONES DEL PA-6

**CÓDIGO DE LOCALIZACIÓN:**

TF-0855 / 85

**SITUACIÓN:**

Los Baldíos

**REFERENCIA CATASTRAL:**

POLÍGONO:

PARCELA:

SUBPARCELA:

**ELEMENTO CATALOGADO:**

Vivienda

**CLASIFICACIÓN DEL SUELO:**

RPA – Tradicional

**GRADO DE UTILIZACIÓN:**

En uso

**USO:**

Residencial

**USOS ASOCIADOS:****ESTADO DE CONSERVACIÓN:**

Bueno

**ALTURA**

2 plantas

**SUPERFICIE (m<sup>2</sup>):**

80

**SUPERFICIE DE PARCELA (m<sup>2</sup>):**

**OBSERVACIONES:** Edificación con uso residencial de color blanco; incluye cuarto azotea y cubierta mixta. Se encuentra circundada por una valla metálica y un seto natural. **Incluida en el Censo D. 11/97.**

**FOTOGRAFÍA:**



## INVENTARIO DE EDIFICACIONES DEL PA-6

**CÓDIGO DE LOCALIZACIÓN:**

TF-0855 / 86

**SITUACIÓN:**

Los Baldíos

**REFERENCIA CATASTRAL:**

POLÍGONO:

PARCELA:

SUBPARCELA:

**ELEMENTO CATALOGADO:**

Vivienda

**CLASIFICACIÓN DEL SUELO:**

RPA – Tradicional

**GRADO DE UTILIZACIÓN:**

En uso

**USO:**

Residencial

**USOS ASOCIADOS:****ESTADO DE CONSERVACIÓN:**

Regular

**ALTURA**

1 planta

**SUPERFICIE (m<sup>2</sup>):**

80

**SUPERFICIE DE PARCELA (m<sup>2</sup>):**

**OBSERVACIONES:** Edificación con uso residencial de color blanco y cubierta inclinada de tejas; en algunas zonas de la fachada necesita pintura, la entrada está bordeada por un murete. **Incluida en el Censo D. 11/97.**

**FOTOGRAFÍA:**

### INVENTARIO DE EDIFICACIONES DEL PA-6

**CÓDIGO DE LOCALIZACIÓN:**

TF-0855 / 87

**SITUACIÓN:**

Los Baldíos

**REFERENCIA CATASTRAL:**

POLÍGONO:

PARCELA:

SUBPARCELA:

**ELEMENTO CATALOGADO:**

Vivienda

**CLASIFICACIÓN DEL SUELO:**

RPA – Tradicional

**GRADO DE UTILIZACIÓN:**

En uso

**USO:**

Residencial

**USOS ASOCIADOS:****ESTADO DE CONSERVACIÓN:**

Regular

**ALTURA**

1 planta

**SUPERFICIE (m<sup>2</sup>):****SUPERFICIE DE PARCELA (m<sup>2</sup>):**

**OBSERVACIONES:** Edificación con uso residencial de color blanco y cubierta a dos aguas, ha perdido pintura en algunas zonas de la fachada.

**FOTOGRAFÍA:**

### INVENTARIO DE EDIFICACIONES DEL PA-6

**CÓDIGO DE LOCALIZACIÓN:**

TF-0855 / 88

**SITUACIÓN:**

Los Baldíos

**REFERENCIA CATASTRAL:**

POLÍGONO:

PARCELA:

SUBPARCELA:

**ELEMENTO CATALOGADO:**

Vivienda

**CLASIFICACIÓN DEL SUELO:**

RPA – Tradicional

**GRADO DE UTILIZACIÓN:**

En uso

**USO:**

Residencial

**USOS ASOCIADOS:****ESTADO DE CONSERVACIÓN:**

Bueno

**ALTURA**

2 plantas

**SUPERFICIE (m<sup>2</sup>):****SUPERFICIE DE PARCELA (m<sup>2</sup>):****OBSERVACIONES:** Edificación con uso residencial, garaje y cuarto azotea, de color anaranjado.**FOTOGRAFÍA:**

## INVENTARIO DE EDIFICACIONES DEL PA-6

**CÓDIGO DE LOCALIZACIÓN:**

TF-0855 / 89

**SITUACIÓN:**

Los Baldíos

**REFERENCIA CATASTRAL:**

POLÍGONO:

PARCELA:

SUBPARCELA:

**ELEMENTO CATALOGADO:**

Vivienda

**CLASIFICACIÓN DEL SUELO:**

RPA – Tradicional

**GRADO DE UTILIZACIÓN:**

En uso

**USO:**

Residencial

**USOS ASOCIADOS:****ESTADO DE CONSERVACIÓN:**

Bueno

**ALTURA**

1 planta

**SUPERFICIE (m<sup>2</sup>):****SUPERFICIE DE PARCELA (m<sup>2</sup>):**

**OBSERVACIONES:** Edificación con uso residencial y cuarto azotea, color rojo con rebordes en negro y porche de entrada.

**FOTOGRAFÍA:**



### INVENTARIO DE EDIFICACIONES DEL PA-6

**CÓDIGO DE LOCALIZACIÓN:**

TF-0855 / 90

**SITUACIÓN:**

Los Baldíos

**REFERENCIA CATASTRAL:**

POLÍGONO:

PARCELA:

SUBPARCELA:

**ELEMENTO CATALOGADO:**

Vivienda

**CLASIFICACIÓN DEL SUELO:**

RPA – Tradicional

**GRADO DE UTILIZACIÓN:**

En uso

**USO:**

Residencial

**USOS ASOCIADOS:****ESTADO DE CONSERVACIÓN:**

Bueno

**ALTURA**

1 planta

**SUPERFICIE (m<sup>2</sup>):****SUPERFICIE DE PARCELA (m<sup>2</sup>):**

**OBSERVACIONES:** Edificación con uso residencial y cuarto azotea, de color amarillo y rebordes en verde claro. Posee un porche de entrada.

**FOTOGRAFÍA:**

## INVENTARIO DE EDIFICACIONES DEL PA-6

**CÓDIGO DE LOCALIZACIÓN:**

TF-0855 / 91

**SITUACIÓN:**

Los Baldíos

**REFERENCIA CATASTRAL:**

POLÍGONO:

PARCELA:

SUBPARCELA:

**ELEMENTO CATALOGADO:**

Vivienda

**CLASIFICACIÓN DEL SUELO:**

RPA – Tradicional

**GRADO DE UTILIZACIÓN:**

En uso

**USO:**

Residencial

**USOS ASOCIADOS:****ESTADO DE CONSERVACIÓN:**

Bueno

**ALTURA**

2 plantas

**SUPERFICIE (m<sup>2</sup>):****SUPERFICIE DE PARCELA (m<sup>2</sup>):**

**OBSERVACIONES:** Edificación con uso residencial, la planta baja de color beige y la segunda parece de reciente construcción pues mantiene a la vista los bloques de hormigón.

**FOTOGRAFÍA:**

### INVENTARIO DE EDIFICACIONES DEL PA-6

**CÓDIGO DE LOCALIZACIÓN:**

TF-0855 / 92

**SITUACIÓN:**

Los Baldíos

**REFERENCIA CATASTRAL:**

POLÍGONO:

PARCELA:

SUBPARCELA:

**ELEMENTO CATALOGADO:**

Vivienda

**CLASIFICACIÓN DEL SUELO:**

RPA – Tradicional

**GRADO DE UTILIZACIÓN:**

En uso

**USO:**

Residencial

**USOS ASOCIADOS:****ESTADO DE CONSERVACIÓN:**

Bueno

**ALTURA**

2 plantas

**SUPERFICIE (m<sup>2</sup>):****SUPERFICIE DE PARCELA (m<sup>2</sup>):**

**OBSERVACIONES:** Edificación con uso residencial y garaje anexo; cubierta inclinada a cuatro aguas de tejas. El acceso es un camino sin asfaltar.

**FOTOGRAFÍA:**

## INVENTARIO DE EDIFICACIONES DEL PA-6

**CÓDIGO DE LOCALIZACIÓN:**

TF-0855 / 93

**SITUACIÓN:**

Los Baldíos

**REFERENCIA CATASTRAL:**

POLÍGONO:

PARCELA:

SUBPARCELA:

**ELEMENTO CATALOGADO:**

Vivienda

**CLASIFICACIÓN DEL SUELO:**

RPA – Tradicional

**GRADO DE UTILIZACIÓN:**

En uso

**USO:**

Residencial

**USOS ASOCIADOS:****ESTADO DE CONSERVACIÓN:**

Regular

**ALTURA**

2 plantas

**SUPERFICIE (m<sup>2</sup>):**

80

**SUPERFICIE DE PARCELA (m<sup>2</sup>):**

**OBSERVACIONES:** Edificación con uso residencial, cuarto azotea y garaje. La planta baja parece ser usada también como almacén. En algunas zonas la fachada ha perdido parte de su pintura.

**FOTOGRAFÍA:**



## INVENTARIO DE EDIFICACIONES DEL PA-6

**CÓDIGO DE LOCALIZACIÓN:**

TF-0855 / 94

**SITUACIÓN:**

Los Baldíos

**REFERENCIA CATASTRAL:**

POLÍGONO:

PARCELA:

SUBPARCELA:

**ELEMENTO CATALOGADO:**

Vivienda

**CLASIFICACIÓN DEL SUELO:**

RPA – Tradicional

**GRADO DE UTILIZACIÓN:**

En uso

**USO:**

Residencial

**USOS ASOCIADOS:****ESTADO DE CONSERVACIÓN:**

Bueno

**ALTURA**

1 planta

**SUPERFICIE (m<sup>2</sup>):****SUPERFICIE DE PARCELA (m<sup>2</sup>):**

**OBSERVACIONES:** Edificación con uso residencial, cuarto azotea y garaje anexo, de color rojizo y cubierta mixta con voladizo en teja y porche delantero cerrado por una valla rematada por celosías.

**FOTOGRAFÍA:**

## INVENTARIO DE EDIFICACIONES DEL PA-6

**CÓDIGO DE LOCALIZACIÓN:**

TF-0855 / 95

**SITUACIÓN:**

Los Baldíos

**REFERENCIA CATASTRAL:**

POLÍGONO:

PARCELA:

SUBPARCELA:

**ELEMENTO CATALOGADO:**

Vivienda

**CLASIFICACIÓN DEL SUELO:**

RPA – Tradicional

**GRADO DE UTILIZACIÓN:**

En uso

**USO:**

Residencial

**USOS ASOCIADOS:****ESTADO DE CONSERVACIÓN:**

Bueno

**ALTURA**

2 plantas

**SUPERFICIE (m<sup>2</sup>):****SUPERFICIE DE PARCELA (m<sup>2</sup>):**

**OBSERVACIONES:** Edificación con uso residencial, de cubierta plana con voladizo anterior de tejas. Sólo parte de la fachada está pintada, en otras zonas se puede ver el enfoscado.

**FOTOGRAFÍA:**

## INVENTARIO DE EDIFICACIONES DEL PA-6

**CÓDIGO DE LOCALIZACIÓN:**

TF-0855 / 96

**SITUACIÓN:**

Los Baldíos

**REFERENCIA CATASTRAL:**

POLÍGONO:

PARCELA:

SUBPARCELA:

**ELEMENTO CATALOGADO:**

Vivienda

**CLASIFICACIÓN DEL SUELO:**

RPA – Tradicional

**GRADO DE UTILIZACIÓN:**

En uso

**USO:**

Residencial

**USOS ASOCIADOS:****ESTADO DE CONSERVACIÓN:**

Bueno

**ALTURA**

1 planta

**SUPERFICIE (m<sup>2</sup>):****SUPERFICIE DE PARCELA (m<sup>2</sup>):**

**OBSERVACIONES:** Edificación con uso residencial de color rojo tierra y gris; cubierta plana. Una valla de bloques y celosías deterioradas la cierran en su parte delantera.

**FOTOGRAFÍA:**

### INVENTARIO DE EDIFICACIONES DEL PA-6

**CÓDIGO DE LOCALIZACIÓN:**

TF-0855 / 97

**SITUACIÓN:**

Los Baldíos

**REFERENCIA CATASTRAL:**

POLÍGONO:

PARCELA:

SUBPARCELA:

**ELEMENTO CATALOGADO:**

Vivienda

**CLASIFICACIÓN DEL SUELO:**

RPA – Tradicional

**GRADO DE UTILIZACIÓN:**

En uso

**USO:**

Residencial

**USOS ASOCIADOS:****ESTADO DE CONSERVACIÓN:**

Regular

**ALTURA**

1 planta

**SUPERFICIE (m<sup>2</sup>):****SUPERFICIE DE PARCELA (m<sup>2</sup>):**

**OBSERVACIONES:** Edificación con uso residencial, encalada en blanco sin enfoscado pues los bloques de hormigón quedan claramente al descubierto. La rodea una valla de bloques.

**FOTOGRAFÍA:**



### INVENTARIO DE EDIFICACIONES DEL PA-6

**CÓDIGO DE LOCALIZACIÓN:**

TF-0855 / 98

**SITUACIÓN:**

Los Baldíos

**REFERENCIA CATASTRAL:**

POLÍGONO:

PARCELA:

SUBPARCELA:

**ELEMENTO CATALOGADO:**

Vivienda

**CLASIFICACIÓN DEL SUELO:**

RPA – Tradicional

**GRADO DE UTILIZACIÓN:**

En uso

**USO:**

Residencial

**USOS ASOCIADOS:****ESTADO DE CONSERVACIÓN:**

Bueno

**ALTURA**

1 planta

**SUPERFICIE (m<sup>2</sup>):****SUPERFICIE DE PARCELA (m<sup>2</sup>):**

**OBSERVACIONES:** Edificación con uso residencial de color amarillo y gris en su zona inferior. Valla de bloques en la parte posterior cubierta de vegetación.

**FOTOGRAFÍA:**

**INVENTARIO DE EDIFICACIONES DEL PA-6****CÓDIGO DE LOCALIZACIÓN:**

TF-0855 / 99

**SITUACIÓN:**

Los Baldíos

**REFERENCIA CATASTRAL:**

POLÍGONO:

PARCELA:

SUBPARCELA:

**ELEMENTO CATALOGADO:**

Vivienda

**CLASIFICACIÓN DEL SUELO:**

RPA – Tradicional

**GRADO DE UTILIZACIÓN:**

No hay información

**USO:**

Residencial

**USOS ASOCIADOS:****ESTADO DE CONSERVACIÓN:****ALTURA****SUPERFICIE (m<sup>2</sup>):****SUPERFICIE DE PARCELA (m<sup>2</sup>):****OBSERVACIONES:** No hay información disponible.**FOTOGRAFÍA:**

### INVENTARIO DE EDIFICACIONES DEL PA-6

**CÓDIGO DE LOCALIZACIÓN:**

TF-0855 / 100

**SITUACIÓN:**

Los Baldíos

**REFERENCIA CATASTRAL:**

POLÍGONO:

PARCELA:

SUBPARCELA:

**ELEMENTO CATALOGADO:**

Cuarto

**CLASIFICACIÓN DEL SUELO:**

RPA – Tradicional

**GRADO DE UTILIZACIÓN:**

En uso

**USO:**

Agrario

**USOS ASOCIADOS:****ESTADO DE CONSERVACIÓN:**

Regular

**ALTURA**

1 planta

**SUPERFICIE (m<sup>2</sup>):****SUPERFICIE DE PARCELA (m<sup>2</sup>):**

**OBSERVACIONES:** Edificación con uso posiblemente agrario, cubierta de tejas a dos aguas. Parece ser bastante antigua.

**FOTOGRAFÍA:**

## INVENTARIO DE EDIFICACIONES DEL PA-6

**CÓDIGO DE LOCALIZACIÓN:**

TF-0855 / 101

**SITUACIÓN:**

Los Baldíos

**REFERENCIA CATASTRAL:**

POLÍGONO:

PARCELA:

SUBPARCELA:

**ELEMENTO CATALOGADO:**

Vivienda

**CLASIFICACIÓN DEL SUELO:**

RPA – Tradicional

**GRADO DE UTILIZACIÓN:**

En uso

**USO:**

Residencial

**USOS ASOCIADOS:****ESTADO DE CONSERVACIÓN:**

Bueno

**ALTURA**

2 plantas

**SUPERFICIE (m<sup>2</sup>):****SUPERFICIE DE PARCELA (m<sup>2</sup>):**

**OBSERVACIONES:** Edificación con uso residencial, garaje y cuarto azotea de color blanco; voladizo anterior de tejas y balconada frontal.

**FOTOGRAFÍA:**



### INVENTARIO DE EDIFICACIONES DEL PA-6

**CÓDIGO DE LOCALIZACIÓN:**

TF-0855 / 102

**SITUACIÓN:**

Los Baldíos

**REFERENCIA CATASTRAL:**

POLÍGONO:

PARCELA:

SUBPARCELA:

**ELEMENTO CATALOGADO:**

Vivienda

**CLASIFICACIÓN DEL SUELO:**

RPA – Tradicional

**GRADO DE UTILIZACIÓN:**

En uso

**USO:**

Residencial

**USOS ASOCIADOS:****ESTADO DE CONSERVACIÓN:**

Bueno

**ALTURA**

2 plantas

**SUPERFICIE (m<sup>2</sup>):****SUPERFICIE DE PARCELA (m<sup>2</sup>):**

**OBSERVACIONES:** Edificación con uso residencial y garaje; cubierta plana con voladizo de teja y escaleras exteriores para acceder a la planta superior.

**FOTOGRAFÍA:**

### INVENTARIO DE EDIFICACIONES DEL PA-6

**CÓDIGO DE LOCALIZACIÓN:**

TF-0855 / 103

**SITUACIÓN:**

Los Baldíos

**REFERENCIA CATASTRAL:**

POLÍGONO:

PARCELA:

SUBPARCELA:

**ELEMENTO CATALOGADO:**

Vivienda

**CLASIFICACIÓN DEL SUELO:**

RPA – Tradicional

**GRADO DE UTILIZACIÓN:**

En uso

**USO:**

Residencial

**USOS ASOCIADOS:****ESTADO DE CONSERVACIÓN:**

Regular

**ALTURA**

1 planta

**SUPERFICIE (m<sup>2</sup>):****SUPERFICIE DE PARCELA (m<sup>2</sup>):**

**OBSERVACIONES:** Edificación con uso residencial de cubierta plana, aunque parte de la techumbre es de material prefabricado (uralita), sujeta en algunos puntos por el peso de varias piedras.

**FOTOGRAFÍA:**

## INVENTARIO DE EDIFICACIONES DEL PA-6

**CÓDIGO DE LOCALIZACIÓN:**

TF-0855 / 104

**SITUACIÓN:**

Los Baldíos

**REFERENCIA CATASTRAL:**

POLÍGONO:

PARCELA:

SUBPARCELA:

**ELEMENTO CATALOGADO:**

Vivienda

**CLASIFICACIÓN DEL SUELO:**

RPA – Tradicional

**GRADO DE UTILIZACIÓN:**

En uso

**USO:**

Residencial

**USOS ASOCIADOS:****ESTADO DE CONSERVACIÓN:**

Bueno

**ALTURA**

1 planta

**SUPERFICIE (m<sup>2</sup>):****SUPERFICIE DE PARCELA (m<sup>2</sup>):**

**OBSERVACIONES:** Edificación con uso residencial y cuarto azotea de color amarillo; una valla de bloques de hormigón y celosías cierran su parte anterior.

**FOTOGRAFÍA:**

**INVENTARIO DE EDIFICACIONES DEL PA-6****CÓDIGO DE LOCALIZACIÓN:**

TF-0855 / 105

**SITUACIÓN:**

Los Baldíos

**REFERENCIA CATASTRAL:**

POLÍGONO:

PARCELA:

SUBPARCELA:

**ELEMENTO CATALOGADO:**

Vivienda

**CLASIFICACIÓN DEL SUELO:**

RPA – Tradicional

**GRADO DE UTILIZACIÓN:**

En uso

**USO:**

Residencial

**USOS ASOCIADOS:**

Comercial

**ESTADO DE CONSERVACIÓN:**

Bueno

**ALTURA**

2 plantas

**SUPERFICIE (m<sup>2</sup>):****SUPERFICIE DE PARCELA (m<sup>2</sup>):**

**OBSERVACIONES:** Edificación con uso residencial y cuarto de azotea, ambos de color rojizo. En su planta inferior posee un local comercial.

**FOTOGRAFÍA:**



**INVENTARIO DE EDIFICACIONES DEL PA-6****CÓDIGO DE LOCALIZACIÓN:**

TF-0855 / 106

**SITUACIÓN:**

Los Baldíos

**REFERENCIA CATASTRAL:**

POLÍGONO:

PARCELA:

SUBPARCELA:

**ELEMENTO CATALOGADO:**

Cuarto

**CLASIFICACIÓN DEL SUELO:**

RPA – Tradicional

**GRADO DE UTILIZACIÓN:**

En uso

**USO:**

Agrario

**USOS ASOCIADOS:****ESTADO DE CONSERVACIÓN:**

Regular

**ALTURA****SUPERFICIE (m<sup>2</sup>):****SUPERFICIE DE PARCELA (m<sup>2</sup>):**

**OBSERVACIONES:** Cuarto de aperos con techumbre de material prefabricado en su parte anterior y cubierta inclinada en la posterior. Ante éste hay un pequeño huerto.

**FOTOGRAFÍA:**

## INVENTARIO DE EDIFICACIONES DEL PA-6

**CÓDIGO DE LOCALIZACIÓN:**

TF-0855 / 107

**SITUACIÓN:**

Los Baldíos

**REFERENCIA CATASTRAL:**

POLÍGONO:

PARCELA:

SUBPARCELA:

**ELEMENTO CATALOGADO:**

Vivienda

**CLASIFICACIÓN DEL SUELO:**

RPA – Tradicional

**GRADO DE UTILIZACIÓN:**

En uso

**USO:**

Residencial

**USOS ASOCIADOS:****ESTADO DE CONSERVACIÓN:**

Bueno

**ALTURA**

2 plantas

**SUPERFICIE (m<sup>2</sup>):****SUPERFICIE DE PARCELA (m<sup>2</sup>):**

**OBSERVACIONES:** Edificación con uso residencial, garaje y cuarto azotea, de color amarillo. Posee también un patio o solana trasero apenas visible desde esta perspectiva.

**FOTOGRAFÍA:**

### INVENTARIO DE EDIFICACIONES DEL PA-6

**CÓDIGO DE LOCALIZACIÓN:**

TF-0855 / 108

**SITUACIÓN:**

Los Baldíos

**REFERENCIA CATASTRAL:**

POLÍGONO:

PARCELA:

SUBPARCELA:

**ELEMENTO CATALOGADO:**

Vivienda

**CLASIFICACIÓN DEL SUELO:**

RPA – Tradicional

**GRADO DE UTILIZACIÓN:**

En uso

**USO:**

Residencial

**USOS ASOCIADOS:****ESTADO DE CONSERVACIÓN:**

Bueno

**ALTURA**

2 plantas

**SUPERFICIE (m<sup>2</sup>):****SUPERFICIE DE PARCELA (m<sup>2</sup>):**

**OBSERVACIONES:** Edificación con uso residencial, su planta superior es de menor superficie que la inferior, es de color amarillo con voladizo en teja. Se encuentra rodeada por varias parcelas en cultivo.

**FOTOGRAFÍA:**

## INVENTARIO DE EDIFICACIONES DEL PA-6

**CÓDIGO DE LOCALIZACIÓN:**

TF-0855 / 109

**SITUACIÓN:**

Los Baldíos

**REFERENCIA CATASTRAL:**

POLÍGONO:

PARCELA:

SUBPARCELA:

**ELEMENTO CATALOGADO:**

Cuarto

**CLASIFICACIÓN DEL SUELO:**

RPA – Tradicional

**GRADO DE UTILIZACIÓN:**

En uso

**USO:**

Agrario

**USOS ASOCIADOS:****ESTADO DE CONSERVACIÓN:**

Regular

**ALTURA**

1 planta

**SUPERFICIE (m<sup>2</sup>):****SUPERFICIE DE PARCELA (m<sup>2</sup>):**

**OBSERVACIONES:** Cuarto de aperos construido con bloques de hormigón sin enfoscar ni pintar. La cubierta es de material prefabricado (posiblemente uralita).

**FOTOGRAFÍA:**



## INVENTARIO DE EDIFICACIONES DEL PA-6

**CÓDIGO DE LOCALIZACIÓN:**

TF-0855 / 110

**SITUACIÓN:**

Los Baldíos

**REFERENCIA CATASTRAL:**

POLÍGONO:

PARCELA:

SUBPARCELA:

**ELEMENTO CATALOGADO:**

Vivienda

**CLASIFICACIÓN DEL SUELO:**

RPA – Tradicional

**GRADO DE UTILIZACIÓN:**

En uso

**USO:**

Residencial

**USOS ASOCIADOS:****ESTADO DE CONSERVACIÓN:**

Regular

**ALTURA**

1 planta

**SUPERFICIE (m<sup>2</sup>):****SUPERFICIE DE PARCELA (m<sup>2</sup>):**

**OBSERVACIONES:** Edificación con uso residencial de cubierta mixta, no posee un color definido al estar pintada en su parte frontal de azul y roja por zonas. Se encuentra rodeada por un vallado metálico.

**FOTOGRAFÍA:**

## INVENTARIO DE EDIFICACIONES DEL PA-6

**CÓDIGO DE LOCALIZACIÓN:**

TF-0855 / 111

**SITUACIÓN:**

Los Baldíos

**REFERENCIA CATASTRAL:**

POLÍGONO:

PARCELA:

SUBPARCELA:

**ELEMENTO CATALOGADO:**

Vivienda

**CLASIFICACIÓN DEL SUELO:**

RPA – Tradicional

**GRADO DE UTILIZACIÓN:**

En uso

**USO:**

Residencial

**USOS ASOCIADOS:****ESTADO DE CONSERVACIÓN:**

Bueno

**ALTURA**

2 plantas

**SUPERFICIE (m<sup>2</sup>):****SUPERFICIE DE PARCELA (m<sup>2</sup>):**

**OBSERVACIONES:** Edificación con uso residencial con cubierta a dos aguas de tejas con distinta inclinación; de color rojizo. Destaca una chimenea central y la cancha de baloncesto anexa.

**FOTOGRAFÍA:**

## INVENTARIO DE EDIFICACIONES DEL PA-6

**CÓDIGO DE LOCALIZACIÓN:**

TF-0855 / 112

**SITUACIÓN:**

Los Baldíos

**REFERENCIA CATASTRAL:**

POLÍGONO:

PARCELA:

SUBPARCELA:

**ELEMENTO CATALOGADO:**

Vivienda

**CLASIFICACIÓN DEL SUELO:**

RPA – Tradicional

**GRADO DE UTILIZACIÓN:**

En uso

**USO:**

Residencial

**USOS ASOCIADOS:****ESTADO DE CONSERVACIÓN:**

Bueno

**ALTURA**

1 planta

**SUPERFICIE (m<sup>2</sup>):****SUPERFICIE DE PARCELA (m<sup>2</sup>):**

**OBSERVACIONES:** Edificación con uso residencial de color blanco y cubierta a dos aguas; la rodea un muro de hormigón y una valla metálica. El acceso es mediante una verja de apertura automática.

**FOTOGRAFÍA:**

### INVENTARIO DE EDIFICACIONES DEL PA-6

**CÓDIGO DE LOCALIZACIÓN:**

TF-0855 / 113

**SITUACIÓN:**

Los Baldíos

**REFERENCIA CATASTRAL:**

POLÍGONO:

PARCELA:

SUBPARCELA:

**ELEMENTO CATALOGADO:**

Vivienda

**CLASIFICACIÓN DEL SUELO:**

RPA – Tradicional

**GRADO DE UTILIZACIÓN:**

En uso

**USO:**

Residencial

**USOS ASOCIADOS:****ESTADO DE CONSERVACIÓN:**

Bueno

**ALTURA**

1 planta

**SUPERFICIE (m<sup>2</sup>):****SUPERFICIE DE PARCELA (m<sup>2</sup>):**

**OBSERVACIONES:** Edificación con uso residencial de color verde y con cubierta inclinada. Se encuentra a ras del camino de San Francisco de Paula, rodeada por un muro de piedra natural.

**FOTOGRAFÍA:**



## INVENTARIO DE EDIFICACIONES DEL PA-6

**CÓDIGO DE LOCALIZACIÓN:**

TF-0855 / 114

**SITUACIÓN:**

Los Baldíos

**REFERENCIA CATASTRAL:**

POLÍGONO:

PARCELA:

SUBPARCELA:

**ELEMENTO CATALOGADO:**

Vivienda

**CLASIFICACIÓN DEL SUELO:**

RPA – Tradicional

**GRADO DE UTILIZACIÓN:**

En uso

**USO:**

Residencial

**USOS ASOCIADOS:****ESTADO DE CONSERVACIÓN:**

Bueno

**ALTURA**

2 plantas

**SUPERFICIE (m<sup>2</sup>):****SUPERFICIE DE PARCELA (m<sup>2</sup>):****OBSERVACIONES:** Edificación con uso residencial, garaje y cuarto azotea de color beige.**FOTOGRAFÍA:**

## INVENTARIO DE EDIFICACIONES DEL PA-6

**CÓDIGO DE LOCALIZACIÓN:**

TF-0855 / 115

**SITUACIÓN:**

Los Baldíos

**REFERENCIA CATASTRAL:**

POLÍGONO:

PARCELA:

SUBPARCELA:

**ELEMENTO CATALOGADO:**

Vivienda

**CLASIFICACIÓN DEL SUELO:**

RPA – Tradicional

**GRADO DE UTILIZACIÓN:**

En uso

**USO:**

Residencial

**USOS ASOCIADOS:****ESTADO DE CONSERVACIÓN:**

Bueno

**ALTURA**

2 plantas

**SUPERFICIE (m<sup>2</sup>):**

80

**SUPERFICIE DE PARCELA (m<sup>2</sup>):****OBSERVACIONES:** Edificación con uso residencial, no se distingue garaje pero si cuarto azotea.**FOTOGRAFÍA:**

## INVENTARIO DE EDIFICACIONES DEL PA-6

**CÓDIGO DE LOCALIZACIÓN:**

TF-0855 / 116

**SITUACIÓN:**

Los Baldíos

**REFERENCIA CATASTRAL:**

POLÍGONO:

PARCELA:

SUBPARCELA:

**ELEMENTO CATALOGADO:**

Vivienda

**CLASIFICACIÓN DEL SUELO:**

RPA – Tradicional

**GRADO DE UTILIZACIÓN:**

En uso

**USO:**

Residencial

**USOS ASOCIADOS:****ESTADO DE CONSERVACIÓN:**

Bueno

**ALTURA**

2 plantas

**SUPERFICIE (m<sup>2</sup>):****SUPERFICIE DE PARCELA (m<sup>2</sup>):**

**OBSERVACIONES:** Edificación con uso residencial y cuarto azotea de color rojizo. **Incluida en el Censo D. 11/97.**

**FOTOGRAFÍA:**

**INVENTARIO DE EDIFICACIONES DEL PA-6****CÓDIGO DE LOCALIZACIÓN:**

TF-0855 / 117

**SITUACIÓN:**

Los Baldíos

**REFERENCIA CATASTRAL:**

POLÍGONO:

PARCELA:

SUBPARCELA:

**ELEMENTO CATALOGADO:**

Vivienda

**CLASIFICACIÓN DEL SUELO:**

RPA – Tradicional

**GRADO DE UTILIZACIÓN:**

En uso

**USO:**

Residencial

**USOS ASOCIADOS:****ESTADO DE CONSERVACIÓN:**

Bueno

**ALTURA**

2 plantas

**SUPERFICIE (m<sup>2</sup>):****SUPERFICIE DE PARCELA (m<sup>2</sup>):**

**OBSERVACIONES:** Edificación con uso residencial y cuarto azotea, de color celeste. **Incluido en el Censo D. 11/97.**

**FOTOGRAFÍA:**



## INVENTARIO DE EDIFICACIONES DEL PA-6

**CÓDIGO DE LOCALIZACIÓN:**

TF-0855 / 118

**SITUACIÓN:**

Los Baldíos

**REFERENCIA CATASTRAL:**

POLÍGONO:

PARCELA:

SUBPARCELA:

**ELEMENTO CATALOGADO:**

Vivienda

**CLASIFICACIÓN DEL SUELO:**

RPA – Tradicional

**GRADO DE UTILIZACIÓN:**

En uso

**USO:**

Residencial

**USOS ASOCIADOS:****ESTADO DE CONSERVACIÓN:**

Bueno

**ALTURA**

3 plantas

**SUPERFICIE (m<sup>2</sup>):****SUPERFICIE DE PARCELA (m<sup>2</sup>):**

**OBSERVACIONES:** Edificación con uso residencial de color amarillo canario; posee cuarto azotea en la parte posterior y terraza en la anterior; con cubierta de material prefabricado.

**FOTOGRAFÍA:**

## INVENTARIO DE EDIFICACIONES DEL PA-6

**CÓDIGO DE LOCALIZACIÓN:**

TF-0855 / 119

**SITUACIÓN:**

Los Baldíos

**REFERENCIA CATASTRAL:**

POLÍGONO:

PARCELA:

SUBPARCELA:

**ELEMENTO CATALOGADO:**

Vivienda

**CLASIFICACIÓN DEL SUELO:**

RPA – Tradicional

**GRADO DE UTILIZACIÓN:**

En uso

**USO:**

Residencial

**USOS ASOCIADOS:****ESTADO DE CONSERVACIÓN:**

Regular

**ALTURA**

1 planta

**SUPERFICIE (m<sup>2</sup>):****SUPERFICIE DE PARCELA (m<sup>2</sup>):**

**OBSERVACIONES:** Edificación, con uso residencial, de antigua construcción en comparación a las colindantes; cubierta inclinada en teja. Posee una parcela en su parte anterior.

**FOTOGRAFÍA:**

### INVENTARIO DE EDIFICACIONES DEL PA-6

**CÓDIGO DE LOCALIZACIÓN:**

TF-0855 / 120

**SITUACIÓN:**

Los Baldíos

**REFERENCIA CATASTRAL:**

POLÍGONO:

PARCELA:

SUBPARCELA:

**ELEMENTO CATALOGADO:**

Vivienda

**CLASIFICACIÓN DEL SUELO:**

RPA – Tradicional

**GRADO DE UTILIZACIÓN:**

En uso

**USO:**

Residencial

**USOS ASOCIADOS:****ESTADO DE CONSERVACIÓN:**

Bueno

**ALTURA**

1 planta

**SUPERFICIE (m<sup>2</sup>):****SUPERFICIE DE PARCELA (m<sup>2</sup>):**

**OBSERVACIONES:** Edificación con uso residencial, cuarto azotea y patio posterior; la parte más abajo situada parece ser de mayor antigüedad que el resto.

**FOTOGRAFÍA:**

## INVENTARIO DE EDIFICACIONES DEL PA-6

**CÓDIGO DE LOCALIZACIÓN:**

TF-0855 / 121

**SITUACIÓN:**

Los Baldíos

**REFERENCIA CATASTRAL:**

POLÍGONO:

PARCELA:

SUBPARCELA:

**ELEMENTO CATALOGADO:**

Vivienda

**CLASIFICACIÓN DEL SUELO:**

RPA – Tradicional

**GRADO DE UTILIZACIÓN:**

En uso

**USO:**

Residencial

**USOS ASOCIADOS:****ESTADO DE CONSERVACIÓN:**

Bueno

**ALTURA**

2 plantas

**SUPERFICIE (m<sup>2</sup>):****SUPERFICIE DE PARCELA (m<sup>2</sup>):**

**OBSERVACIONES:** Edificación con uso residencial; no se distingue garaje pero sí cuarto azotea. Por delante puede apreciarse una pequeña parcela en cultivo rodeada por un muro.

**FOTOGRAFÍA:**



## INVENTARIO DE EDIFICACIONES DEL PA-6

**CÓDIGO DE LOCALIZACIÓN:**

TF-0855 / 122

**SITUACIÓN:**

Los Baldíos

**REFERENCIA CATASTRAL:**

POLÍGONO:

PARCELA:

SUBPARCELA:

**ELEMENTO CATALOGADO:**

Vivienda

**CLASIFICACIÓN DEL SUELO:**

RPA – Tradicional

**GRADO DE UTILIZACIÓN:**

En uso

**USO:**

Residencial

**USOS ASOCIADOS:****ESTADO DE CONSERVACIÓN:**

Bueno

**ALTURA**

1 planta

**SUPERFICIE (m<sup>2</sup>):****SUPERFICIE DE PARCELA (m<sup>2</sup>):**

**OBSERVACIONES:** Edificación con uso residencial y cuarto azotea, de color blanco con decoraciones en piedra natural en su parte superior izquierda.

**FOTOGRAFÍA:**

**INVENTARIO DE EDIFICACIONES DEL PA-6****CÓDIGO DE LOCALIZACIÓN:**

TF-0855 / 123

**SITUACIÓN:**

Los Baldíos

**REFERENCIA CATASTRAL:**

POLÍGONO:

PARCELA:

SUBPARCELA:

**ELEMENTO CATALOGADO:**

Vivienda

**CLASIFICACIÓN DEL SUELO:**

RPA – Tradicional

**GRADO DE UTILIZACIÓN:**

En uso

**USO:**

Residencial

**USOS ASOCIADOS:****ESTADO DE CONSERVACIÓN:**

Bueno

**ALTURA**

2 plantas

**SUPERFICIE (m<sup>2</sup>):****SUPERFICIE DE PARCELA (m<sup>2</sup>):**

**OBSERVACIONES:** Edificación con uso residencial formada por varias viviendas y cuarto azotea, de color blanco en su parte superior y ocre en la inferior.

**FOTOGRAFÍA:**

### INVENTARIO DE EDIFICACIONES DEL PA-6

**CÓDIGO DE LOCALIZACIÓN:**

TF-0855 / 124

**SITUACIÓN:**

Los Baldíos

**REFERENCIA CATASTRAL:**

POLÍGONO:

PARCELA:

SUBPARCELA:

**ELEMENTO CATALOGADO:**

Vivienda

**CLASIFICACIÓN DEL SUELO:**

RPA – Tradicional

**GRADO DE UTILIZACIÓN:**

En uso

**USO:**

Residencial

**USOS ASOCIADOS:****ESTADO DE CONSERVACIÓN:**

Regular

**ALTURA**

1 planta

**SUPERFICIE (m<sup>2</sup>):****SUPERFICIE DE PARCELA (m<sup>2</sup>):**

**OBSERVACIONES:** Edificación con uso residencial; parte de ésta se encuentra semiconstruida pudiéndose observar los hierros que conforman la estructura y los bloques laterales al aire.

**FOTOGRAFÍA:**



### INVENTARIO DE EDIFICACIONES DEL PA-6

**CÓDIGO DE LOCALIZACIÓN:**

TF-0855 / 125

**SITUACIÓN:**

Los Baldíos

**REFERENCIA CATASTRAL:**

POLÍGONO:

PARCELA:

SUBPARCELA:

**ELEMENTO CATALOGADO:**

Vivienda

**CLASIFICACIÓN DEL SUELO:**

RPA – Tradicional

**GRADO DE UTILIZACIÓN:**

En uso

**USO:**

Residencial

**USOS ASOCIADOS:****ESTADO DE CONSERVACIÓN:**

Bueno

**ALTURA**

1 planta

**SUPERFICIE (m<sup>2</sup>):****SUPERFICIE DE PARCELA (m<sup>2</sup>):****OBSERVACIONES:** Edificación con uso residencial con cuarto azotea, de color amarillo y cornisa frontal.**FOTOGRAFÍA:**



## INVENTARIO DE EDIFICACIONES DEL PA-6

**CÓDIGO DE LOCALIZACIÓN:**

TF-0855 / 126

**SITUACIÓN:**

Los Baldíos

**REFERENCIA CATASTRAL:**

POLÍGONO:

PARCELA:

SUBPARCELA:

**ELEMENTO CATALOGADO:**

Vivienda

**CLASIFICACIÓN DEL SUELO:**

RPA – Tradicional

**GRADO DE UTILIZACIÓN:**

En uso

**USO:**

Residencial

**USOS ASOCIADOS:****ESTADO DE CONSERVACIÓN:**

Bueno

**ALTURA**

2 plantas

**SUPERFICIE (m<sup>2</sup>):****SUPERFICIE DE PARCELA (m<sup>2</sup>):****OBSERVACIONES:** Edificación con uso residencial de color rojizo y cuarto azotea.**FOTOGRAFÍA:**

## INVENTARIO DE EDIFICACIONES DEL PA-6

**CÓDIGO DE LOCALIZACIÓN:**

TF-0855 / 127

**SITUACIÓN:**

Los Baldíos

**REFERENCIA CATASTRAL:**

POLÍGONO:

PARCELA:

SUBPARCELA:

**ELEMENTO CATALOGADO:**

Vivienda

**CLASIFICACIÓN DEL SUELO:**

RPA – Tradicional

**GRADO DE UTILIZACIÓN:**

En uso

**USO:**

Residencial

**USOS ASOCIADOS:****ESTADO DE CONSERVACIÓN:**

Bueno

**ALTURA**

1 planta

**SUPERFICIE (m<sup>2</sup>):****SUPERFICIE DE PARCELA (m<sup>2</sup>):****OBSERVACIONES:** Edificación con uso residencial de color ocre.**FOTOGRAFÍA:**

## INVENTARIO DE EDIFICACIONES DEL PA-6

**CÓDIGO DE LOCALIZACIÓN:**

TF-0855 / 128

**SITUACIÓN:**

Los Baldíos

**REFERENCIA CATASTRAL:**

POLÍGONO:

PARCELA:

SUBPARCELA:

**ELEMENTO CATALOGADO:**

Vivienda

**CLASIFICACIÓN DEL SUELO:**

RPA – Tradicional

**GRADO DE UTILIZACIÓN:**

En Construcción

**USO:**

Residencial

**USOS ASOCIADOS:****ESTADO DE CONSERVACIÓN:**

En construcción

**ALTURA**

1 planta

**SUPERFICIE (m<sup>2</sup>):****SUPERFICIE DE PARCELA (m<sup>2</sup>):**

**OBSERVACIONES:** Edificación en construcción posiblemente destinado al uso residencial. Pueden verse los hierros de la estructura y las zonas donde aún no han sido colocados los bloques.

**FOTOGRAFÍA:**

### INVENTARIO DE EDIFICACIONES DEL PA-6

**CÓDIGO DE LOCALIZACIÓN:**

TF-0855 / 129

**SITUACIÓN:**

Los Baldíos

**REFERENCIA CATASTRAL:**

POLÍGONO:

PARCELA:

SUBPARCELA:

**ELEMENTO CATALOGADO:**

Vivienda

**CLASIFICACIÓN DEL SUELO:**

RPA – Tradicional

**GRADO DE UTILIZACIÓN:**

En uso

**USO:**

Residencial

**USOS ASOCIADOS:****ESTADO DE CONSERVACIÓN:**

Bueno

**ALTURA**

2 plantas

**SUPERFICIE (m<sup>2</sup>):****SUPERFICIE DE PARCELA (m<sup>2</sup>):**

**OBSERVACIONES:** Edificación con uso residencial y cuarto azotea, de color ocre en su fachada, en la que pueden observarse también voladizos de tejas y blanco en los laterales

**FOTOGRAFÍA:**



### INVENTARIO DE EDIFICACIONES DEL PA-6

**CÓDIGO DE LOCALIZACIÓN:**

TF-0855 / 130

**SITUACIÓN:**

Los Baldíos

**REFERENCIA CATASTRAL:**

POLÍGONO:

PARCELA:

SUBPARCELA:

**ELEMENTO CATALOGADO:**

Vivienda

**CLASIFICACIÓN DEL SUELO:**

RPA – Tradicional

**GRADO DE UTILIZACIÓN:**

En construcción

**USO:**

Residencial

**USOS ASOCIADOS:****ESTADO DE CONSERVACIÓN:**

En construcción

**ALTURA**

1 planta

**SUPERFICIE (m<sup>2</sup>):****SUPERFICIE DE PARCELA (m<sup>2</sup>):****OBSERVACIONES:** Edificación con posible uso residencial pues se encuentra todavía en construcción.**FOTOGRAFÍA:**

## INVENTARIO DE EDIFICACIONES DEL PA-6

**CÓDIGO DE LOCALIZACIÓN:**

TF-0855 / 131

**SITUACIÓN:**

Los Baldíos

**REFERENCIA CATASTRAL:**

POLÍGONO:

PARCELA:

SUBPARCELA:

**ELEMENTO CATALOGADO:**

Vivienda

**CLASIFICACIÓN DEL SUELO:**

RPA – Tradicional

**GRADO DE UTILIZACIÓN:**

En uso

**USO:**

Residencial

**USOS ASOCIADOS:****ESTADO DE CONSERVACIÓN:**

Bueno

**ALTURA**

1 plantas

**SUPERFICIE (m<sup>2</sup>):****SUPERFICIE DE PARCELA (m<sup>2</sup>):**

**OBSERVACIONES:** Edificación con uso residencial de color ocre y cuarto azotea con cubierta inclinada. En su fachada se puede observar también un voladizo de teja.

**FOTOGRAFÍA:**

### INVENTARIO DE EDIFICACIONES DEL PA-6

**CÓDIGO DE LOCALIZACIÓN:**

TF-0855 / 132

**SITUACIÓN:**

Los Baldíos

**REFERENCIA CATASTRAL:**

POLÍGONO:

PARCELA:

SUBPARCELA:

**ELEMENTO CATALOGADO:**

Vivienda

**CLASIFICACIÓN DEL SUELO:**

RPA – Tradicional

**GRADO DE UTILIZACIÓN:**

En uso

**USO:**

Residencial

**USOS ASOCIADOS:****ESTADO DE CONSERVACIÓN:**

Bueno

**ALTURA**

1 planta

**SUPERFICIE (m<sup>2</sup>):****SUPERFICIE DE PARCELA (m<sup>2</sup>):**

**OBSERVACIONES:** Edificación con uso residencial y garaje de color rojo y voladizo en teja. Ante ésta se encuentra un muro de bloques.

**FOTOGRAFÍA:**

## INVENTARIO DE EDIFICACIONES DEL PA-6

**CÓDIGO DE LOCALIZACIÓN:**

TF-0855 / 133

**SITUACIÓN:**

Los Baldíos

**REFERENCIA CATASTRAL:**

POLÍGONO:

PARCELA:

SUBPARCELA:

**ELEMENTO CATALOGADO:**

Vivienda

**CLASIFICACIÓN DEL SUELO:**

RPA – Tradicional

**GRADO DE UTILIZACIÓN:**

En uso

**USO:**

Residencial

**USOS ASOCIADOS:****ESTADO DE CONSERVACIÓN:**

Bueno

**ALTURA**

1 plantas

**SUPERFICIE (m<sup>2</sup>):****SUPERFICIE DE PARCELA (m<sup>2</sup>):**

**OBSERVACIONES:** Edificación con uso residencial de color rojizo y voladizo de teja en la fachada; ante ésta un muro de bloques.

**FOTOGRAFÍA:**



## INVENTARIO DE EDIFICACIONES DEL PA-6

**CÓDIGO DE LOCALIZACIÓN:**

TF-0855 / 134

**SITUACIÓN:**

Los Baldíos

**REFERENCIA CATASTRAL:**

POLÍGONO:

PARCELA:

SUBPARCELA:

**ELEMENTO CATALOGADO:**

Vivienda

**CLASIFICACIÓN DEL SUELO:**

RPA – Tradicional

**GRADO DE UTILIZACIÓN:**

En uso

**USO:**

Residencial

**USOS ASOCIADOS:****ESTADO DE CONSERVACIÓN:**

Bueno

**ALTURA**

2 plantas

**SUPERFICIE (m<sup>2</sup>):****SUPERFICIE DE PARCELA (m<sup>2</sup>):**

**OBSERVACIONES:** Edificación con uso residencial y garaje. La segunda planta tiene una terraza que hace las veces de azotea, ésta es de color ocre con la parte inferior en gris.

**FOTOGRAFÍA:**

## INVENTARIO DE EDIFICACIONES DEL PA-6

**CÓDIGO DE LOCALIZACIÓN:**

TF-0855 / 135

**SITUACIÓN:**

Los Baldíos

**REFERENCIA CATASTRAL:**

POLÍGONO:

PARCELA:

SUBPARCELA:

**ELEMENTO CATALOGADO:**

Invernadero

**CLASIFICACIÓN DEL SUELO:**

RPA – Tradicional

**GRADO DE UTILIZACIÓN:**

En uso

**USO:**

Agrario

**USOS ASOCIADOS:****ESTADO DE CONSERVACIÓN:**

Bueno

**ALTURA**

1 planta

**SUPERFICIE (m<sup>2</sup>):****SUPERFICIE DE PARCELA (m<sup>2</sup>):**

**OBSERVACIONES:** Invernadero de malla que por su altura parece estar dedicado al cultivo de árboles frutales; también se encuentra rodeado por parcelas en cultivo.

**FOTOGRAFÍA:**

### INVENTARIO DE EDIFICACIONES DEL PA-6

**CÓDIGO DE LOCALIZACIÓN:**

TF-0855 / 136

**SITUACIÓN:**

Los Baldíos

**REFERENCIA CATASTRAL:**

POLÍGONO:

PARCELA:

SUBPARCELA:

**ELEMENTO CATALOGADO:**

Viveros

**CLASIFICACIÓN DEL SUELO:**

RPA – Tradicional

**GRADO DE UTILIZACIÓN:**

En uso

**USO:**

Comercial

**USOS ASOCIADOS:****ESTADO DE CONSERVACIÓN:**

Bueno

**ALTURA**

1 planta

**SUPERFICIE (m<sup>2</sup>):****SUPERFICIE DE PARCELA (m<sup>2</sup>):**

**OBSERVACIONES:** Viveros "Madre del Agua", con varias instalaciones para el cultivo de diferentes especies de plantas.

**FOTOGRAFÍA:**

## INVENTARIO DE EDIFICACIONES DEL PA-6

**CÓDIGO DE LOCALIZACIÓN:**

TF-0855 / 137

**SITUACIÓN:**

Los Baldíos

**REFERENCIA CATASTRAL:**

POLÍGONO:

PARCELA:

SUBPARCELA:

**ELEMENTO CATALOGADO:**

Cuarto

**CLASIFICACIÓN DEL SUELO:**

RPA – Tradicional

**GRADO DE UTILIZACIÓN:**

En uso

**USO:**

Agrario

**USOS ASOCIADOS:****ESTADO DE CONSERVACIÓN:**

Bueno

**ALTURA**

1 planta

**SUPERFICIE (m<sup>2</sup>):****SUPERFICIE DE PARCELA (m<sup>2</sup>):**

**OBSERVACIONES:** Cuarto de aperos construido con bloques de hormigón sin enfoscar ni pintar y cubierta plana. Se encuentra sobresaliendo de un muro mixto.

**FOTOGRAFÍA:**



## INVENTARIO DE EDIFICACIONES DEL PA-6

**CÓDIGO DE LOCALIZACIÓN:**

TF-0855 / 138

**SITUACIÓN:**

Los Baldíos

**REFERENCIA CATASTRAL:**

POLÍGONO:

PARCELA:

SUBPARCELA:

**ELEMENTO CATALOGADO:**

Nave

**CLASIFICACIÓN DEL SUELO:**

RPA – Tradicional

**GRADO DE UTILIZACIÓN:**

En uso

**USO:**

Ganadero

**USOS ASOCIADOS:****ESTADO DE CONSERVACIÓN:**

Bueno

**ALTURA**

1 planta

**SUPERFICIE (m<sup>2</sup>):****SUPERFICIE DE PARCELA (m<sup>2</sup>):**

**OBSERVACIONES:** Edificación para ser usada como cuadra de caballos, de color ocre y cubierta a dos aguas; construida con materiales prefabricados. eE acceso se encuentra sin asfaltar.

**FOTOGRAFÍA:**

## INVENTARIO DE EDIFICACIONES DEL PA-6

**CÓDIGO DE LOCALIZACIÓN:**

TF-0855 / 139

**SITUACIÓN:**

Los Baldíos

**REFERENCIA CATASTRAL:**

POLÍGONO:

PARCELA:

SUBPARCELA:

**ELEMENTO CATALOGADO:**

Vivienda

**CLASIFICACIÓN DEL SUELO:**

RPA – Tradicional

**GRADO DE UTILIZACIÓN:**

En uso

**USO:**

Residencial

**USOS ASOCIADOS:****ESTADO DE CONSERVACIÓN:**

Bueno

**ALTURA**

1 planta

**SUPERFICIE (m<sup>2</sup>):****SUPERFICIE DE PARCELA (m<sup>2</sup>):**

**OBSERVACIONES:** Edificación, con uso residencial, de color blanco con un pequeño porche anterior que destaca por el emparrado; también tiene una puerta doble metálica que posiblemente de acceso al aparcamiento.

**FOTOGRAFÍA:**

**INVENTARIO DE EDIFICACIONES DEL PA-6****CÓDIGO DE LOCALIZACIÓN:**

TF-0855 / 140

**SITUACIÓN:**

Los Baldíos

**REFERENCIA CATASTRAL:**

POLÍGONO:

PARCELA:

SUBPARCELA:

**ELEMENTO CATALOGADO:**

Vivienda

**CLASIFICACIÓN DEL SUELO:**

RPA – Tradicional

**GRADO DE UTILIZACIÓN:**

En uso

**USO:**

Residencial

**USOS ASOCIADOS:****ESTADO DE CONSERVACIÓN:**

Bueno

**ALTURA**

2 plantas

**SUPERFICIE (m<sup>2</sup>):****SUPERFICIE DE PARCELA (m<sup>2</sup>):****OBSERVACIONES:** Edificación con uso residencial de color ocre y cubierta inclinada de teja.**FOTOGRAFÍA:**

## INVENTARIO DE EDIFICACIONES DEL PA-6

**CÓDIGO DE LOCALIZACIÓN:**

TF-0855 / 141

**SITUACIÓN:**

Los Baldíos

**REFERENCIA CATASTRAL:**

POLÍGONO:

PARCELA:

SUBPARCELA:

**ELEMENTO CATALOGADO:**

Vivienda

**CLASIFICACIÓN DEL SUELO:**

RPA – Tradicional

**GRADO DE UTILIZACIÓN:**

En uso

**USO:**

Residencial

**USOS ASOCIADOS:****ESTADO DE CONSERVACIÓN:**

Malo

**ALTURA**

2 plantas

**SUPERFICIE (m<sup>2</sup>):****SUPERFICIE DE PARCELA (m<sup>2</sup>):**

**OBSERVACIONES:** Edificación con uso residencial; la planta superior es de reciente construcción. No posee enfoscado ni pintura y la cubierta es de varios materiales prefabricados. Ante ésta se puede ver chatarra amontonada.

**FOTOGRAFÍA:**



## INVENTARIO DE EDIFICACIONES DEL PA-6

**CÓDIGO DE LOCALIZACIÓN:**

TF-0855 / 142

**SITUACIÓN:**

Los Baldíos

**REFERENCIA CATASTRAL:**

POLÍGONO:

PARCELA:

SUBPARCELA:

**ELEMENTO CATALOGADO:**

Estanque

**CLASIFICACIÓN DEL SUELO:**

RPA – Tradicional

**GRADO DE UTILIZACIÓN:**

En uso

**USO:**

Agrario

**USOS ASOCIADOS:****ESTADO DE CONSERVACIÓN:**

Bueno

**ALTURA**

2 plantas

**SUPERFICIE (m<sup>2</sup>):**

80

**SUPERFICIE DE PARCELA (m<sup>2</sup>):**

**OBSERVACIONES:** Depósito de agua al descubierto de bloques de hormigón; se encuentra entre algunas parcelas cultivadas.

**FOTOGRAFÍA:**

### INVENTARIO DE EDIFICACIONES DEL PA-6

**CÓDIGO DE LOCALIZACIÓN:**

TF-0855 / 143

**SITUACIÓN:**

Los Baldíos

**REFERENCIA CATASTRAL:**

POLÍGONO:

PARCELA:

SUBPARCELA:

**ELEMENTO CATALOGADO:**

Cuarto

**CLASIFICACIÓN DEL SUELO:**

RPA – Tradicional

**GRADO DE UTILIZACIÓN:**

En uso

**USO:**

Agrario

**USOS ASOCIADOS:****ESTADO DE CONSERVACIÓN:**

Bueno

**ALTURA**

1 planta

**SUPERFICIE (m<sup>2</sup>):****SUPERFICIE DE PARCELA (m<sup>2</sup>):**

**OBSERVACIONES:** Cuarto de aperos o chamizo de cañas y madera, con cubierta de material prefabricado posiblemente uralita.

**FOTOGRAFÍA:**

**INVENTARIO DE EDIFICACIONES DEL PA-6****CÓDIGO DE LOCALIZACIÓN:**

TF-0855 / 144

**SITUACIÓN:**

Los Baldíos

**REFERENCIA CATASTRAL:**

POLÍGONO:

PARCELA:

SUBPARCELA:

**ELEMENTO CATALOGADO:****CLASIFICACIÓN DEL SUELO:**

RPA – Tradicional

**GRADO DE UTILIZACIÓN:****USO:****USOS ASOCIADOS:****ESTADO DE CONSERVACIÓN:****ALTURA****SUPERFICIE (m<sup>2</sup>):****SUPERFICIE DE PARCELA (m<sup>2</sup>):**

**OBSERVACIONES:** Edificación con probable uso residencial, sin foto ni datos, **Incluida en el Censo del D. 11/97.**

**FOTOGRAFÍA:**