

**INVENTARIO DE EDIFICACIONES DEL PA-6****CÓDIGO DE LOCALIZACIÓN:**

TF-0854 / 1

**SITUACIÓN:**

Rodeo Alto

**REFERENCIA CATASTRAL:**

POLÍGONO:

PARCELA:

SUBPARCELA:

**ELEMENTO CATALOGADO:**

Vivienda

**CLASIFICACIÓN DEL SUELO:**

RPA - Tradicional

**GRADO DE UTILIZACIÓN:**

En uso

**USO:**

Residencial

**USOS ASOCIADOS:****ESTADO DE CONSERVACIÓN:**

Bueno

**ALTURA**

1 planta

**SUPERFICIE (m<sup>2</sup>):****SUPERFICIE DE PARCELA (m<sup>2</sup>):**

OBSERVACIONES: Edificación residencial de una planta y cubierta plana. Se encuentra enfoscada y pintada de beige.

**FOTOGRAFÍA:**

## INVENTARIO DE EDIFICACIONES DEL PA-6

**CÓDIGO DE LOCALIZACIÓN:**

TF-0854/ 2

**SITUACIÓN:**

Rodeo Alto

**REFERENCIA CATASTRAL:**

POLÍGONO:

PARCELA:

SUBPARCELA:

**ELEMENTO CATALOGADO:**

Edificación

**CLASIFICACIÓN DEL SUELO:**

RPA - Tradicional

**GRADO DE UTILIZACIÓN:**

En uso

**USO:**

Agrario

**USOS ASOCIADOS:****ESTADO DE CONSERVACIÓN:**

Bueno

**ALTURA**

1 planta

**SUPERFICIE (m<sup>2</sup>):****SUPERFICIE DE PARCELA (m<sup>2</sup>):**

**OBSERVACIONES:** Edificación con aparente uso como granja avícola o similar. Se trata de una nave con cubierta inclinada de planchas prefabricadas.

**FOTOGRAFÍA:**

**INVENTARIO DE EDIFICACIONES DEL PA-6****CÓDIGO DE LOCALIZACIÓN:**

TF-0854 / 3

**SITUACIÓN:**

Rodeo Alto

**REFERENCIA CATASTRAL:**

POLÍGONO:

PARCELA:

SUBPARCELA:

**ELEMENTO CATALOGADO:**

Conjunto edificaciones

**CLASIFICACIÓN DEL SUELO:**

RPA - Tradicional

**GRADO DE UTILIZACIÓN:**

En uso

**USO:****USOS ASOCIADOS:****ESTADO DE CONSERVACIÓN:**

Regular

**ALTURA****SUPERFICIE (m<sup>2</sup>):****SUPERFICIE DE PARCELA (m<sup>2</sup>):**

**OBSERVACIONES:** Conjunto de edificaciones con uso ganadero, además de probable agrario, emplazadas en recinto murado. El complejo presenta fachadas enfoscadas pero sin pintar.

**FOTOGRAFÍA:**

## INVENTARIO DE EDIFICACIONES DEL PA-6

**CÓDIGO DE LOCALIZACIÓN:**

TF-0854 / 4

**SITUACIÓN:**

Rodeo Alto

**REFERENCIA CATASTRAL:**

POLÍGONO:	067
PARCELA:	0028
SUBPARCELA:	0B

**ELEMENTO CATALOGADO:**

Edificación

**CLASIFICACIÓN DEL SUELO:**

RPA - Tradicional con loc. pref. Ganadera

**GRADO DE UTILIZACIÓN:**

En uso

**USO:**

Ganadero

**USOS ASOCIADOS:****ESTADO DE CONSERVACIÓN:**

Bueno

**ALTURA**

1 planta

**SUPERFICIE (m<sup>2</sup>):****SUPERFICIE DE PARCELA (m<sup>2</sup>):**

**OBSERVACIONES:** Edificación con uso ganadero. Presenta cubierta plana y se encuentra enfoscada y pintada de color ocre.

**FOTOGRAFÍA:**

## INVENTARIO DE EDIFICACIONES DEL PA-6

**CÓDIGO DE LOCALIZACIÓN:**

TF-0854 / 5

**SITUACIÓN:**

Rodeo Alto

**REFERENCIA CATASTRAL:**

POLÍGONO:

PARCELA:

SUBPARCELA:

**ELEMENTO CATALOGADO:**

Vivienda y garaje

**CLASIFICACIÓN DEL SUELO:**

RPA - Tradicional

**GRADO DE UTILIZACIÓN:**

En uso

**USO:**

Residencial

**USOS ASOCIADOS:****ESTADO DE CONSERVACIÓN:**

Regular

**ALTURA**

1 planta

**SUPERFICIE (m<sup>2</sup>):****SUPERFICIE DE PARCELA (m<sup>2</sup>):**

**OBSERVACIONES:** Edificación residencial de una planta y cubierta plana, enfoscada y pintada de blanco, a la que se asocia una construcción con fachada sin pintar y cubierta de planchas prefabricadas, con uso como garaje, almacén. **Edificación inscrita en Censo según D. 11/1997.**

**FOTOGRAFÍA:**

## INVENTARIO DE EDIFICACIONES DEL PA-6

**CÓDIGO DE LOCALIZACIÓN:**

TF-0854 / 6

**SITUACIÓN:**

Rodeo Alto

**REFERENCIA CATASTRAL:**

POLÍGONO:

PARCELA:

SUBPARCELA:

**ELEMENTO CATALOGADO:**

Vivienda

**CLASIFICACIÓN DEL SUELO:**

RPA - Tradicional

**GRADO DE UTILIZACIÓN:**

En uso

**USO:**

Residencial

**USOS ASOCIADOS:****ESTADO DE CONSERVACIÓN:**

Bueno

**ALTURA**

1 planta

**SUPERFICIE (m<sup>2</sup>):****SUPERFICIE DE PARCELA (m<sup>2</sup>):**

**OBSERVACIONES:** Edificación residencial de una planta y cubierta plana. Se encuentra enfoscada y pintada de color naranja. **Edificación inscrita en Censo según D. 11/1997.**

**FOTOGRAFÍA:**

### INVENTARIO DE EDIFICACIONES DEL PA-6

**CÓDIGO DE LOCALIZACIÓN:**

TF-0854 / 7

**SITUACIÓN:**

El Rodeo

**REFERENCIA CATASTRAL:**

POLÍGONO:

PARCELA:

SUBPARCELA:

**ELEMENTO CATALOGADO:**

Viviendas

**CLASIFICACIÓN DEL SUELO:**

RPA - Tradicional

**GRADO DE UTILIZACIÓN:**

En uso

**USO:**

Residencial

**USOS ASOCIADOS:****ESTADO DE CONSERVACIÓN:**

Bueno

**ALTURA**1 y 2  
planta**SUPERFICIE (m<sup>2</sup>):****SUPERFICIE DE PARCELA (m<sup>2</sup>):**

**OBSERVACIONES:** Se trata de dos edificaciones residenciales, una pintada de blanco y la otra de naranja. Edificación inscrita en censo según D. 11/1997.

**FOTOGRAFÍA:**

## INVENTARIO DE EDIFICACIONES DEL PA-6

**CÓDIGO DE LOCALIZACIÓN:**

TF-0854/ 8

**SITUACIÓN:**

Rodeo Alto

**REFERENCIA CATASTRAL:**

POLÍGONO:

PARCELA:

SUBPARCELA:

**ELEMENTO CATALOGADO:**

Almacenes

**CLASIFICACIÓN DEL SUELO:**

RPA - Tradicional

**GRADO DE UTILIZACIÓN:**

Semiabandonado

**USO:**

Agrario

**USOS ASOCIADOS:****ESTADO DE CONSERVACIÓN:**

Malo

**ALTURA**

2 plantas

**SUPERFICIE (m<sup>2</sup>):****SUPERFICIE DE PARCELA (m<sup>2</sup>):**

**OBSERVACIONES:** Construcción de dos plantas, con aparente uso agrícola en el pasado, pero actualmente abandonada. Una de las dependencias es un cerramiento de bloques sin cubierta, y sin enfoscar ni pintar.

**FOTOGRAFÍA:**



### INVENTARIO DE EDIFICACIONES DEL PA-6

**CÓDIGO DE LOCALIZACIÓN:**

TF-0854 / 9

**SITUACIÓN:**

Rodeo Alto

**REFERENCIA CATASTRAL:**

POLÍGONO:

PARCELA:

SUBPARCELA:

**ELEMENTO CATALOGADO:**

Cuarto de Aperos

**CLASIFICACIÓN DEL SUELO:**

RPA - Tradicional con loc. pref. Ganadera

**GRADO DE UTILIZACIÓN:**

En construcción

**USO:****USOS ASOCIADOS:****ESTADO DE CONSERVACIÓN:**

Regular

**ALTURA**

1 planta

**SUPERFICIE (m<sup>2</sup>):****SUPERFICIE DE PARCELA (m<sup>2</sup>):**

**OBSERVACIONES:** Pequeño cuarto con destino a uso agrario. Actualmente se encuentra en obras, presentando la fachada sin enfoscar ni pintar.

**FOTOGRAFÍA:**

**INVENTARIO DE EDIFICACIONES DEL PA-6****CÓDIGO DE LOCALIZACIÓN:**

TF-0854 / 10

**SITUACIÓN:**

Rodeo Alto

**REFERENCIA CATASTRAL:**

POLÍGONO:

PARCELA:

SUBPARCELA:

**ELEMENTO CATALOGADO:**

Vivienda

**CLASIFICACIÓN DEL SUELO:**

RPA - Tradicional

**GRADO DE UTILIZACIÓN:**

En uso

**USO:**

Residencial

**USOS ASOCIADOS:****ESTADO DE CONSERVACIÓN:**

Bueno

**ALTURA**

1 planta

**SUPERFICIE (m<sup>2</sup>):****SUPERFICIE DE PARCELA (m<sup>2</sup>):**

**OBSERVACIONES:** Edificación residencial de una planta y cubierta plana. Se encuentra enfoscada y pintada de blanco. **Edificación inscrita en Censo según D. 11/1997.**

**FOTOGRAFÍA:**

## INVENTARIO DE EDIFICACIONES DEL PA-6

**CÓDIGO DE LOCALIZACIÓN:**

TF-0854 /11

**SITUACIÓN:**

Rodeo Alto

**REFERENCIA CATASTRAL:**

POLÍGONO:

PARCELA:

SUBPARCELA:

**ELEMENTO CATALOGADO:**

Vivienda

**CLASIFICACIÓN DEL SUELO:**

RPA - Tradicional con loc. pref. Ganadera

**GRADO DE UTILIZACIÓN:**

En construcción

**USO:****USOS ASOCIADOS:****ESTADO DE CONSERVACIÓN:**

En obras

**ALTURA**

2 plantas

**SUPERFICIE (m<sup>2</sup>):****SUPERFICIE DE PARCELA (m<sup>2</sup>):**

**OBSERVACIONES:** Edificación con destino residencial, actualmente en obras, alcanzando dos plantas de altura. **Edificación inscrita en Censo según D. 11/1997.**

**FOTOGRAFÍA:**

### INVENTARIO DE EDIFICACIONES DEL PA-6

**CÓDIGO DE LOCALIZACIÓN:**

TF-0854 /12

**SITUACIÓN:**

Rodeo Alto

**REFERENCIA CATASTRAL:**

POLÍGONO:

PARCELA:

SUBPARCELA:

**ELEMENTO CATALOGADO:**

Vivienda

**CLASIFICACIÓN DEL SUELO:**

RPA - Tradicional con loc. pref. Ganadera

**GRADO DE UTILIZACIÓN:**

En construcción

**USO:****USOS ASOCIADOS:****ESTADO DE CONSERVACIÓN:**

En obras

**ALTURA**

1 planta

**SUPERFICIE (m<sup>2</sup>):****SUPERFICIE DE PARCELA (m<sup>2</sup>):**

**OBSERVACIONES:** Edificación con destino residencial, actualmente en obras, de una planta de altura. Edificación inscrita en Censo según D. 11/1997.

**FOTOGRAFÍA:**

## INVENTARIO DE EDIFICACIONES DEL PA-6

**CÓDIGO DE LOCALIZACIÓN:**

TF-0854 / 13

**SITUACIÓN:**

Rodeo Alto

**REFERENCIA CATASTRAL:**

POLÍGONO:

PARCELA:

SUBPARCELA:

**ELEMENTO CATALOGADO:**

Vivienda

**CLASIFICACIÓN DEL SUELO:**

RPA - Tradicional con loc. pref. Ganadera

**GRADO DE UTILIZACIÓN:**

En uso

**USO:**

Residencial

**USOS ASOCIADOS:****ESTADO DE CONSERVACIÓN:**

Bueno

**ALTURA**

1 planta

**SUPERFICIE (m<sup>2</sup>):****SUPERFICIE DE PARCELA (m<sup>2</sup>):**

**OBSERVACIONES:** Edificación residencial de una planta y cubierta plana, pintada de amarillo y rojo. Se observan cuartos anexos actualmente en construcción. **Edificación inscrita en Censo según D. 11/1997.**

**FOTOGRAFÍA:**

**INVENTARIO DE EDIFICACIONES DEL PA-6****CÓDIGO DE LOCALIZACIÓN:**

TF-0854 / 14

**SITUACIÓN:**

Rodeo Alto

**REFERENCIA CATASTRAL:**

POLÍGONO:

PARCELA:

SUBPARCELA:

**ELEMENTO CATALOGADO:**

Cuarto

**CLASIFICACIÓN DEL SUELO:**

RPA - Tradicional con loc. pref. Ganadera

**GRADO DE UTILIZACIÓN:**

En uso

**USO:**

Agrario

**USOS ASOCIADOS:****ESTADO DE CONSERVACIÓN:****ALTURA****SUPERFICIE (m<sup>2</sup>):****SUPERFICIE DE PARCELA (m<sup>2</sup>):****OBSERVACIONES:** Edificación residencial, con difícil acceso visual.**FOTOGRAFÍA:**

### INVENTARIO DE EDIFICACIONES DEL PA-6

**CÓDIGO DE LOCALIZACIÓN:**

TF-0854/ 15

**SITUACIÓN:**

Rodeo Alto

**REFERENCIA CATASTRAL:**

POLÍGONO:

PARCELA:

SUBPARCELA:

**ELEMENTO CATALOGADO:**

Vivienda

**CLASIFICACIÓN DEL SUELO:**

RPA - Tradicional con loc. pref. Ganadera

**GRADO DE UTILIZACIÓN:**

En uso

**USO:**

Residencial

**USOS ASOCIADOS:****ESTADO DE CONSERVACIÓN:****ALTURA**

1 planta

**SUPERFICIE (m<sup>2</sup>):****SUPERFICIE DE PARCELA (m<sup>2</sup>):**

**OBSERVACIONES:** Edificación con uso residencial pintada de blanco, vinculada a parcela agrícola en explotación.

**FOTOGRAFÍA:**

### INVENTARIO DE EDIFICACIONES DEL PA-6

**CÓDIGO DE LOCALIZACIÓN:**

TF-0854 / 16

**SITUACIÓN:**

Rodeo Alto

**REFERENCIA CATASTRAL:**

POLÍGONO:

PARCELA:

SUBPARCELA:

**ELEMENTO CATALOGADO:**

Cuarto de aperos

**CLASIFICACIÓN DEL SUELO:**

RPA - Tradicional con loc. pref. Ganadera

**GRADO DE UTILIZACIÓN:**

En uso

**USO:**

Agrario

**USOS ASOCIADOS:****ESTADO DE CONSERVACIÓN:**

Bueno

**ALTURA**

1 planta

**SUPERFICIE (m<sup>2</sup>):****SUPERFICIE DE PARCELA (m<sup>2</sup>):****OBSERVACIONES:** Pequeño cuarto de aperos vinculado a parcela en explotación agrícola.**FOTOGRAFÍA:**



### INVENTARIO DE EDIFICACIONES DEL PA-6

**CÓDIGO DE LOCALIZACIÓN:**

TF-0854/ 17

**SITUACIÓN:**

Rodeo Alto

**REFERENCIA CATASTRAL:**

POLÍGONO:

PARCELA:

SUBPARCELA:

**ELEMENTO CATALOGADO:**

Vivienda

**CLASIFICACIÓN DEL SUELO:**

RPA - Tradicional con loc. pref. Ganadera

**GRADO DE UTILIZACIÓN:**

En uso

**USO:**

Residencial

**USOS ASOCIADOS:****ESTADO DE CONSERVACIÓN:**

Bueno

**ALTURA**

1 planta

**SUPERFICIE (m<sup>2</sup>):****SUPERFICIE DE PARCELA (m<sup>2</sup>):**

**OBSERVACIONES:** Edificación con uso residencial y cubierta plana, con aleros de tejas. Se encuentra vinculada a parcela agrícola en activo.

**FOTOGRAFÍA:**

### INVENTARIO DE EDIFICACIONES DEL PA-6

**CÓDIGO DE LOCALIZACIÓN:**

TF-0854 / 18

**SITUACIÓN:**

Rodeo Alto

**REFERENCIA CATASTRAL:**

POLÍGONO:

PARCELA:

SUBPARCELA:

**ELEMENTO CATALOGADO:**

Cuarto de aperos

**CLASIFICACIÓN DEL SUELO:**

RPA - Tradicional con loc. pref. Ganadera

**GRADO DE UTILIZACIÓN:**

En uso

**USO:**

Agrario

**USOS ASOCIADOS:****ESTADO DE CONSERVACIÓN:**

Regular

**ALTURA**

1 planta

**SUPERFICIE (m<sup>2</sup>):**

8

**SUPERFICIE DE PARCELA (m<sup>2</sup>):****OBSERVACIONES:** Cuarto de aperos de bloques sin enfoscar ni pintar y cubierta plana.**FOTOGRAFÍA:**

### INVENTARIO DE EDIFICACIONES DEL PA-6

**CÓDIGO DE LOCALIZACIÓN:**

TF-0854 / 19

**SITUACIÓN:**

Rodeo Alto

**REFERENCIA CATASTRAL:**

POLÍGONO:

PARCELA:

SUBPARCELA:

**ELEMENTO CATALOGADO:**

Cuarto de aperos

**CLASIFICACIÓN DEL SUELO:**

RPA - Tradicional con loc. pref. Ganadera

**GRADO DE UTILIZACIÓN:**

En uso

**USO:**

Agrario

**USOS ASOCIADOS:****ESTADO DE CONSERVACIÓN:**

Bueno

**ALTURA**

1 planta

**SUPERFICIE (m<sup>2</sup>):****SUPERFICIE DE PARCELA (m<sup>2</sup>):**

**OBSERVACIONES:** Pequeño cuarto de cubierta plana, enfoscado y pintado de blanco, vinculado a parcela en explotación agrícola.

**FOTOGRAFÍA:**

### INVENTARIO DE EDIFICACIONES DEL PA-6

**CÓDIGO DE LOCALIZACIÓN:**

TF-0854 / 20

**SITUACIÓN:**

Rodeo Alto

**REFERENCIA CATASTRAL:**

POLÍGONO:

PARCELA:

SUBPARCELA:

**ELEMENTO CATALOGADO:**

Edificación

**CLASIFICACIÓN DEL SUELO:**

RPA - Tradicional con loc. pref. Ganadera

**GRADO DE UTILIZACIÓN:**

En construcción

**USO:****USOS ASOCIADOS:****ESTADO DE CONSERVACIÓN:**

En obras

**ALTURA**

1 planta

**SUPERFICIE (m<sup>2</sup>):****SUPERFICIE DE PARCELA (m<sup>2</sup>):****OBSERVACIONES:** Edificación, aparentemente con destino residencial, actualmente en obras.**FOTOGRAFÍA:**

**INVENTARIO DE EDIFICACIONES DEL PA-6****CÓDIGO DE LOCALIZACIÓN:**

TF-0854 / 21

**SITUACIÓN:**

Rodeo Alto

**REFERENCIA CATASTRAL:**

POLÍGONO:

PARCELA:

SUBPARCELA:

**ELEMENTO CATALOGADO:**

Vivienda

**CLASIFICACIÓN DEL SUELO:**

RPA - Tradicional con loc. pref. Ganadera

**GRADO DE UTILIZACIÓN:**

En uso

**USO:**

Residencial

**USOS ASOCIADOS:****ESTADO DE CONSERVACIÓN:**

Bueno

**ALTURA**

2 plantas

**SUPERFICIE (m<sup>2</sup>):****SUPERFICIE DE PARCELA (m<sup>2</sup>):**

**OBSERVACIONES:** Edificación residencial de dos plantas, con cubierta inclinada de tejas. Se encuentra enfoscada y pintada de color naranja.

**FOTOGRAFÍA:**

**INVENTARIO DE EDIFICACIONES DEL PA-6****CÓDIGO DE LOCALIZACIÓN:**

TF-0854/ 22

**SITUACIÓN:**

Rodeo Alto

**REFERENCIA CATASTRAL:**

POLÍGONO:

PARCELA:

SUBPARCELA:

**ELEMENTO CATALOGADO:**

Vivienda

**CLASIFICACIÓN DEL SUELO:**

RPA - Tradicional

**GRADO DE UTILIZACIÓN:**

En uso

**USO:**

Residencial

**USOS ASOCIADOS:****ESTADO DE CONSERVACIÓN:**

Regular

**ALTURA****SUPERFICIE (m<sup>2</sup>):****SUPERFICIE DE PARCELA (m<sup>2</sup>):****OBSERVACIONES:** Edificación con aparente uso residencial. No se dispone de más información.**FOTOGRAFÍA:**

## INVENTARIO DE EDIFICACIONES DEL PA-6

**CÓDIGO**0854 / 23

**SITUACIÓN:**

Rodeo Alto

**REFERENCIA CATASTRAL:**

POLÍGONO:

PARCELA:

SUBPARCELA:

**ELEMENTO CATALOGADO:**

Vivienda

**CLASIFICACIÓN DEL SUELO:**

RPA - Tradicional

**GRADO DE UTILIZACIÓN:**

En uso

**USO:**

Residencial

**USOS ASOCIADOS:**

**ESTADO DE CONSERVACIÓN:**

Regular

**ALTURA**

1 planta

**SUPERFICIE (m<sup>2</sup>):**

200

**SUPERFICIE DE PARCELA (m<sup>2</sup>):**

511

**OBSERVACIONES:** Edificación residencial de una planta, con cubierta inclinada de tejas, enfoscada y pintada de color ocre.

**FOTOGRAFÍA:**



### INVENTARIO DE EDIFICACIONES DEL PA-6

**CÓDIGO DE LOCALIZACIÓN:**

TF-0854 / 24

**SITUACIÓN:**

Rodeo Alto

**REFERENCIA CATASTRAL:**

POLÍGONO:

PARCELA:

SUBPARCELA:

**ELEMENTO CATALOGADO:**

Cuarto de aperos

**CLASIFICACIÓN DEL SUELO:**

RPA - Tradicional

**GRADO DE UTILIZACIÓN:**

En uso

**USO:**

Agrario

**USOS ASOCIADOS:****ESTADO DE CONSERVACIÓN:**

Regular

**ALTURA**

1 planta

**SUPERFICIE (m<sup>2</sup>):****SUPERFICIE DE PARCELA (m<sup>2</sup>):****OBSERVACIONES:** Cuarto de aperos de bloques enfoscados sin pintar.**FOTOGRAFÍA:**



**INVENTARIO DE EDIFICACIONES DEL PA-6**

**CÓDIGO DE LOCALIZACIÓN:**  
TF-08545 / 25

**SITUACIÓN:**  
Rodeo Alto

**REFERENCIA CATASTRAL:**

POLÍGONO:  
PARCELA:  
SUBPARCELA:

**ELEMENTO CATALOGADO:**  
Cuarto de aperos

**CLASIFICACIÓN DEL SUELO:**  
RPA - Tradicional

**GRADO DE UTILIZACIÓN:**  
En uso

**USO:**  
Agrario

**USOS ASOCIADOS:**

**ESTADO DE CONSERVACIÓN:**  
Regular

**ALTURA** 1 planta

**SUPERFICIE (m<sup>2</sup>):**

**SUPERFICIE DE PARCELA (m<sup>2</sup>):**

**OBSERVACIONES:** Cuarto de aperos de bloques sin enfoscar ni pintar, asociado a parcela en explotación agrícola.

**FOTOGRAFÍA:**



**INVENTARIO DE EDIFICACIONES DEL PA-6****CÓDIGO DE LOCALIZACIÓN:**

TF-0854 / 26

**SITUACIÓN:**

El Rodeo

**REFERENCIA CATASTRAL:**

POLÍGONO:

PARCELA:

SUBPARCELA:

**ELEMENTO CATALOGADO:**

Vivienda

**CLASIFICACIÓN DEL SUELO:**

RPA - Tradicional

**GRADO DE UTILIZACIÓN:**

En uso

**USO:**

Residencial

**USOS ASOCIADOS:****ESTADO DE CONSERVACIÓN:**

Regular

**ALTURA**

1 planta

**SUPERFICIE (m<sup>2</sup>):****SUPERFICIE DE PARCELA (m<sup>2</sup>):**

**OBSERVACIONES:** Edificación de una planta con aparente uso residencial. Presenta fachadas sin enfoscar ni pintar.

**FOTOGRAFÍA:**

**INVENTARIO DE EDIFICACIONES DEL PA-6****CÓDIGO DE LOCALIZACIÓN:**

TF-0854 / 27

**SITUACIÓN:**

Rodeo Alto

**REFERENCIA CATASTRAL:**

POLÍGONO:

PARCELA:

SUBPARCELA:

**ELEMENTO CATALOGADO:**

Vivienda

**CLASIFICACIÓN DEL SUELO:**

RPA - Tradicional

**GRADO DE UTILIZACIÓN:**

En obras

**USO:****USOS ASOCIADOS:****ESTADO DE CONSERVACIÓN:**

Regular

**ALTURA**

1 planta

**SUPERFICIE (m<sup>2</sup>):****SUPERFICIE DE PARCELA (m<sup>2</sup>):**

**OBSERVACIONES:** Edificación con aparente destino residencial. Actualmente en obras, presenta una sola planta.

**FOTOGRAFÍA:**

## INVENTARIO DE EDIFICACIONES DEL PA-6

**CÓDIGO DE LOCALIZACIÓN:**

TF-0854 / 28

**SITUACIÓN:**

Rodeo Alto

**REFERENCIA CATASTRAL:**

POLÍGONO:

PARCELA:

SUBPARCELA:

**ELEMENTO CATALOGADO:**

Vivienda y cuarto

**CLASIFICACIÓN DEL SUELO:**

RPA - Tradicional Ambiental de Barrancos

**GRADO DE UTILIZACIÓN:**

En uso

**USO:**

Residencial

**USOS ASOCIADOS:**

Agrario

**ESTADO DE CONSERVACIÓN:**

Regular

**ALTURA**

1 planta

**SUPERFICIE (m<sup>2</sup>):**

24

**SUPERFICIE DE PARCELA (m<sup>2</sup>):**

**OBSERVACIONES:** Conjunto integrado por una edificación con aparente uso residencial, (una planta con fachada de bloques sin enfoscar ni pintar y cubierta plana), y cuarto adjunto de 12 m<sup>2</sup>, con aparente uso como cuarto de apero agrícola. También cuarto de chapa metálica de unos 12 m<sup>2</sup>.

**FOTOGRAFÍA:**

**INVENTARIO DE EDIFICACIONES DEL PA-6****CÓDIGO DE LOCALIZACIÓN:**

TF-0854/ 29

**SITUACIÓN:**

Rodeo Alto

**REFERENCIA CATASTRAL:**

POLÍGONO:

PARCELA:

SUBPARCELA:

**ELEMENTO CATALOGADO:**

Invernadero

**CLASIFICACIÓN DEL SUELO:**

RPA - Tradicional

**GRADO DE UTILIZACIÓN:**

En uso

**USO:**

Agrario

**USOS ASOCIADOS:****ESTADO DE CONSERVACIÓN:**

Regular

**ALTURA****SUPERFICIE (m<sup>2</sup>):****SUPERFICIE DE PARCELA (m<sup>2</sup>):****OBSERVACIONES:** Invernadero. No se dispone de más información.**FOTOGRAFÍA:**

## INVENTARIO DE EDIFICACIONES DEL PA-6

**CÓDIGO DE LOCALIZACIÓN:**

TF-0854 / 30

**SITUACIÓN:**

Rodeo Alto

**REFERENCIA CATASTRAL:**

POLÍGONO:

PARCELA:

SUBPARCELA:

**ELEMENTO CATALOGADO:**

Cuartos

**CLASIFICACIÓN DEL SUELO:**

RPA - Tradicional

**GRADO DE UTILIZACIÓN:**

En desuso

**USO:****USOS ASOCIADOS:****ESTADO DE CONSERVACIÓN:**

Regular

**ALTURA**

1 planta

**SUPERFICIE (m<sup>2</sup>):****SUPERFICIE DE PARCELA (m<sup>2</sup>):**

**OBSERVACIONES:** Cuartos de aperos actualmente en desuso y estado ruinoso, (sin cubierta, sin puertas, etc.)

**FOTOGRAFÍA:**

### INVENTARIO DE EDIFICACIONES DEL PA-6

**CÓDIGO DE LOCALIZACIÓN:**

TF-0854/ 31

**SITUACIÓN:**

Rodeo Alto

**REFERENCIA CATASTRAL:**

POLÍGONO:

PARCELA:

SUBPARCELA:

**ELEMENTO CATALOGADO:**

Cuarto de aperos

**CLASIFICACIÓN DEL SUELO:**

RPA - Tradicional

**GRADO DE UTILIZACIÓN:**

En uso

**USO:**

Agrario

**USOS ASOCIADOS:****ESTADO DE CONSERVACIÓN:**

Bueno-

**ALTURA**

1 planta

**SUPERFICIE (m<sup>2</sup>):****SUPERFICIE DE PARCELA (m<sup>2</sup>):**

**OBSERVACIONES:** Pequeño cuarto de aperos con cubierta plana, enfoscado y pintado de rojo, gris y blanco. Se encuentra asociado a parcela agrícola en explotación.

**FOTOGRAFÍA:**

**INVENTARIO DE EDIFICACIONES DEL PA-6****CÓDIGO DE LOCALIZACIÓN:**

TF-0854 / 32

**SITUACIÓN:**

Rodeo Alto

**REFERENCIA CATASTRAL:**

POLÍGONO:

PARCELA:

SUBPARCELA:

**ELEMENTO CATALOGADO:**

Pozo

**CLASIFICACIÓN DEL SUELO:**

RPA - Tradicional

**GRADO DE UTILIZACIÓN:****USO:****USOS ASOCIADOS:****ESTADO DE CONSERVACIÓN:**

Regular

**ALTURA****SUPERFICIE (m<sup>2</sup>):****SUPERFICIE DE PARCELA (m<sup>2</sup>):**

**OBSERVACIONES:** Infraestructura de obra y metálica asociada a una obra de captación de aguas subterráneas. No se dispone de más información.

**FOTOGRAFÍA:**



### INVENTARIO DE EDIFICACIONES DEL PA-6

**CÓDIGO DE LOCALIZACIÓN:**  
TF-0854/ 33

**SITUACIÓN:**  
Rodeo Alto

**REFERENCIA CATASTRAL:**

POLÍGONO:  
PARCELA:  
SUBPARCELA:

**ELEMENTO CATALOGADO:**  
Edificación

**CLASIFICACIÓN DEL SUELO:**  
RPA - Tradicional

**GRADO DE UTILIZACIÓN:**  
En uso

**USO:**  
Agrario

**USOS ASOCIADOS:**

**ESTADO DE CONSERVACIÓN:**  
Regular

**ALTURA** 1 planta

**SUPERFICIE (m<sup>2</sup>):**

**SUPERFICIE DE PARCELA (m<sup>2</sup>):**

**OBSERVACIONES:** Edificación con aparente uso como almacén agrícola. La fachada y cubierta se encuentran enfoscadas pero sin pintar.

**FOTOGRAFÍA:**



### INVENTARIO DE EDIFICACIONES DEL PA-6

**CÓDIGO DE LOCALIZACIÓN:**

TF-0854 / 34

**SITUACIÓN:**

Rodeo Alto

**REFERENCIA CATASTRAL:**

POLÍGONO:

PARCELA:

SUBPARCELA:

**ELEMENTO CATALOGADO:**

Edificación

**CLASIFICACIÓN DEL SUELO:**

RPA - Tradicional

**GRADO DE UTILIZACIÓN:**

En uso

**USO:****USOS ASOCIADOS:****ESTADO DE CONSERVACIÓN:**

Bueno

**ALTURA**

1 planta

**SUPERFICIE (m<sup>2</sup>):****SUPERFICIE DE PARCELA (m<sup>2</sup>):**

**OBSERVACIONES:** Edificación de poca superficie, con aparente vínculo a explotación agrícola bajo invernadero. La cubierta es plana y la fachada se encuentra enfoscada y pintada de color blanco.

**FOTOGRAFÍA:**

**INVENTARIO DE EDIFICACIONES DEL PA-6****CÓDIGO DE LOCALIZACIÓN:**

TF-0854 / 35

**SITUACIÓN:**

Rodeo Alto

**REFERENCIA CATASTRAL:**

POLÍGONO:

PARCELA:

SUBPARCELA:

**ELEMENTO CATALOGADO:**

Invernaderos

**CLASIFICACIÓN DEL SUELO:**

RPA - Tradicional

**GRADO DE UTILIZACIÓN:**

En uso

**USO:**

Agrícola

**USOS ASOCIADOS:****ESTADO DE CONSERVACIÓN:**

Bueno

**ALTURA****SUPERFICIE (m<sup>2</sup>):****SUPERFICIE DE PARCELA (m<sup>2</sup>):****OBSERVACIONES:** Cultivos bajo invernaderos pertenecientes a Schafles Rosas.**FOTOGRAFÍA:**

**INVENTARIO DE EDIFICACIONES DEL PA-6****CÓDIGO DE LOCALIZACIÓN:**

TF-1214 / 36

**SITUACIÓN:**

Rodeo Alto

**REFERENCIA CATASTRAL:**

POLÍGONO:

PARCELA:

SUBPARCELA:

**ELEMENTO CATALOGADO:**

Cuarto de aperos

**CLASIFICACIÓN DEL SUELO:**

RPA - Tradicional

**GRADO DE UTILIZACIÓN:**

En uso

**USO:**

Agrario

**USOS ASOCIADOS:****ESTADO DE CONSERVACIÓN:**

Regular

**ALTURA**

1 planta

**SUPERFICIE (m<sup>2</sup>):****SUPERFICIE DE PARCELA (m<sup>2</sup>):****OBSERVACIONES:** Cuarto de aperos de bloques sin enfoscar ni pintar.**FOTOGRAFÍA:**

## INVENTARIO DE EDIFICACIONES DEL PA-6

**CÓDIGO DE LOCALIZACIÓN:**

TF-0854 / 37

**SITUACIÓN:**

El Rodeo

**REFERENCIA CATASTRAL:**

POLÍGONO:

PARCELA:

SUBPARCELA:

**ELEMENTO CATALOGADO:**

Vivienda

**CLASIFICACIÓN DEL SUELO:**

RPA - Tradicional

**GRADO DE UTILIZACIÓN:**

En desuso

**USO:****USOS ASOCIADOS:****ESTADO DE CONSERVACIÓN:**

Regular

**ALTURA**

1 planta

**SUPERFICIE (m<sup>2</sup>):**

40

**SUPERFICIE DE PARCELA (m<sup>2</sup>):**

**OBSERVACIONES:** Antigua edificación residencial de tipología rústica tradicional, aparentemente en desuso y mal estado. Se observa construcción anexa de bloques sin tratar.

**FOTOGRAFÍA:**

### INVENTARIO DE EDIFICACIONES DEL PA-6

**CÓDIGO DE LOCALIZACIÓN:**

TF-0854/ 38

**SITUACIÓN:**

Rodeo Alto

**REFERENCIA CATASTRAL:**

POLÍGONO:

PARCELA:

SUBPARCELA:

**ELEMENTO CATALOGADO:**

Vivienda

**CLASIFICACIÓN DEL SUELO:**

RPA - Tradicional

**GRADO DE UTILIZACIÓN:**

En uso

**USO:**

Residencial

**USOS ASOCIADOS:****ESTADO DE CONSERVACIÓN:**

Bueno

**ALTURA**

1 planta

**SUPERFICIE (m<sup>2</sup>):****SUPERFICIE DE PARCELA (m<sup>2</sup>):**

**OBSERVACIONES:** Edificación residencial de una planta y cubierta plana, enfoscada y pintada de blanco y naranja. Inscrita en Censo según D. 11/1997.

**FOTOGRAFÍA:**

## INVENTARIO DE EDIFICACIONES DEL PA-6

**CÓDIGO DE LOCALIZACIÓN:**

TF-0854 / 39

**SITUACIÓN:**

Rodeo Alto

**REFERENCIA CATASTRAL:**

POLÍGONO:

PARCELA:

SUBPARCELA:

**ELEMENTO CATALOGADO:**

Cuarto de aperos

**CLASIFICACIÓN DEL SUELO:**

RPA - Tradicional

**GRADO DE UTILIZACIÓN:**

En uso

**USO:**

Agrario

**USOS ASOCIADOS:****ESTADO DE CONSERVACIÓN:**

Regular

**ALTURA**

1 Planta

**SUPERFICIE (m<sup>2</sup>):****SUPERFICIE DE PARCELA (m<sup>2</sup>):****OBSERVACIONES:** Cuarto de aperos de bloques enfoscados y sin pintar, con cubierta plana.**FOTOGRAFÍA:**

**INVENTARIO DE EDIFICACIONES DEL PA-6**

**CÓDIGO DE LOCALIZACIÓN:**  
TF-0854/ 40

**SITUACIÓN:**  
Rodeo Alto

**REFERENCIA CATASTRAL:**

POLÍGONO:  
PARCELA:  
SUBPARCELA:

**ELEMENTO CATALOGADO:**  
Cuarto

**CLASIFICACIÓN DEL SUELO:**  
RPA - Tradicional

**GRADO DE UTILIZACIÓN:**  
En uso

**USO:**  
Agrario

**USOS ASOCIADOS:**

**ESTADO DE CONSERVACIÓN:**  
Regular

**ALTURA** 1 planta

**SUPERFICIE (m<sup>2</sup>):**

**SUPERFICIE DE PARCELA (m<sup>2</sup>):**

**OBSERVACIONES:** Pequeño cuarto de aperos vinculado a parcela en explotación agrícola.

**FOTOGRAFÍA:**





**INVENTARIO DE EDIFICACIONES DEL PA-6****CÓDIGO DE LOCALIZACIÓN:**

TF-0854 / 41

**SITUACIÓN:**

Rodeo Alto

**REFERENCIA CATASTRAL:**

POLÍGONO:

PARCELA:

SUBPARCELA:

**ELEMENTO CATALOGADO:**

Vivienda

**CLASIFICACIÓN DEL SUELO:**

RPA - Tradicional

**GRADO DE UTILIZACIÓN:**

En uso

**USO:**

Residencial

**USOS ASOCIADOS:****ESTADO DE CONSERVACIÓN:****ALTURA**

1 planta

**SUPERFICIE (m<sup>2</sup>):****SUPERFICIE DE PARCELA (m<sup>2</sup>):**

**OBSERVACIONES:** Edificación de una planta con uso residencial, con cubierta inclinada de planchas de hormigón. Se encuentra enfoscada y pintada de blanco y rojo.

**FOTOGRAFÍA:**

**INVENTARIO DE EDIFICACIONES DEL PA-6****CÓDIGO DE LOCALIZACIÓN:**

TF-0854/ 42

**SITUACIÓN:**

Rodeo Alto

**REFERENCIA CATASTRAL:**

POLÍGONO:

PARCELA:

SUBPARCELA:

**ELEMENTO CATALOGADO:**

Vivienda

**CLASIFICACIÓN DEL SUELO:**

RPA - Tradicional

**GRADO DE UTILIZACIÓN:**

En uso

**USO:**

Residencial

**USOS ASOCIADOS:****ESTADO DE CONSERVACIÓN:**

Bueno

**ALTURA**

1 planta

**SUPERFICIE (m<sup>2</sup>):****SUPERFICIE DE PARCELA (m<sup>2</sup>):****OBSERVACIONES:** Edificación con uso residencial, de cubierta plana, y una sola planta.**FOTOGRAFÍA:**

**INVENTARIO DE EDIFICACIONES DEL PA-6****CÓDIGO DE LOCALIZACIÓN:**

TF-0854/ 43

**SITUACIÓN:**

Rodeo Alto

**REFERENCIA CATASTRAL:**

POLÍGONO:

PARCELA:

SUBPARCELA:

**ELEMENTO CATALOGADO:**

Cuarto de aperos

**CLASIFICACIÓN DEL SUELO:**

RPA - Tradicional

**GRADO DE UTILIZACIÓN:**

En uso

**USO:**

Agrario

**USOS ASOCIADOS:****ESTADO DE CONSERVACIÓN:****ALTURA**

1 planta

**SUPERFICIE (m<sup>2</sup>):****SUPERFICIE DE PARCELA (m<sup>2</sup>):****OBSERVACIONES:** Cuarto de aperos. No se conoce la ubicación en la imagen.**FOTOGRAFÍA:**

## INVENTARIO DE EDIFICACIONES DEL PA-6

**CÓDIGO DE LOCALIZACIÓN:**

TF-0854 / 44

**SITUACIÓN:**

Rodeo Alto

**REFERENCIA CATASTRAL:**

POLÍGONO:

PARCELA:

SUBPARCELA:

**ELEMENTO CATALOGADO:**

Cuarto de aperos

**CLASIFICACIÓN DEL SUELO:**

RPA - Tradicional

**GRADO DE UTILIZACIÓN:****USO:****USOS ASOCIADOS:****ESTADO DE CONSERVACIÓN:**

Regular

**ALTURA**

1 planta

**SUPERFICIE (m<sup>2</sup>):****SUPERFICIE DE PARCELA (m<sup>2</sup>):****OBSERVACIONES:** Pequeño cuarto de aperos, de bloques sin enfoscar ni pintar y cubierta plana.**FOTOGRAFÍA:**

**INVENTARIO DE EDIFICACIONES DEL PA-6****CÓDIGO DE LOCALIZACIÓN:**

TF-0854 / 45

**SITUACIÓN:**

Rodeo Alto

**REFERENCIA CATASTRAL:**

POLÍGONO:

PARCELA:

SUBPARCELA:

**ELEMENTO CATALOGADO:**

Cuarto de aperos

**CLASIFICACIÓN DEL SUELO:**

RPA - Tradicional

**GRADO DE UTILIZACIÓN:**

En uso

**USO:**

Agrario

**USOS ASOCIADOS:****ESTADO DE CONSERVACIÓN:**

Bueno

**ALTURA**

1 planta

**SUPERFICIE (m<sup>2</sup>):****SUPERFICIE DE PARCELA (m<sup>2</sup>):**

**OBSERVACIONES:** Pequeño cuarto situado en parcela agrícola. La cubierta es plana y se encuentra enfoscado y pintado de rojo.

**FOTOGRAFÍA:**

### INVENTARIO DE EDIFICACIONES DEL PA-6

**CÓDIGO DE LOCALIZACIÓN:**

TF-0854/ 46

**SITUACIÓN:**

Rodeo Alto

**REFERENCIA CATASTRAL:**

POLÍGONO:

PARCELA:

SUBPARCELA:

**ELEMENTO CATALOGADO:**

Cuarto de aperos

**CLASIFICACIÓN DEL SUELO:**

RPA - Tradicional

**GRADO DE UTILIZACIÓN:**

En uso

**USO:**

Agrario

**USOS ASOCIADOS:****ESTADO DE CONSERVACIÓN:**

Regular

**ALTURA**

1 planta

**SUPERFICIE (m<sup>2</sup>):**

15

**SUPERFICIE DE PARCELA (m<sup>2</sup>):**

**OBSERVACIONES:** Edificación con aparente uso como cuarto de apoyo a la actividad agrícola de la parcela en que se sitúa. Se presenta sin pintar y con cubiertas y cerramientos de maderas y plancha en el entorno.

**FOTOGRAFÍA:**

## INVENTARIO DE EDIFICACIONES DEL PA-6

**CÓDIGO DE LOCALIZACIÓN:**

TF-0854 / 47

**SITUACIÓN:**

Rodeo Alto

**REFERENCIA CATASTRAL:**

POLÍGONO:

PARCELA:

SUBPARCELA:

**ELEMENTO CATALOGADO:**

Vivienda

**CLASIFICACIÓN DEL SUELO:**

RPA - Tradicional Ambiental de Montañas

**GRADO DE UTILIZACIÓN:**

En uso

**USO:**

Residencial

**USOS ASOCIADOS:****ESTADO DE CONSERVACIÓN:**

Regular

**ALTURA**

1 planta

**SUPERFICIE (m<sup>2</sup>):****SUPERFICIE DE PARCELA (m<sup>2</sup>):**

**OBSERVACIONES:** Edificación con aparente uso residencial, de una planta con cubierta plana: La fachada se encuentra sin enfoscar ni pintar.

**FOTOGRAFÍA:**

### INVENTARIO DE EDIFICACIONES DEL PA-6

**CÓDIGO DE LOCALIZACIÓN:**

TF-0854 / 48

**SITUACIÓN:**

Rodeo Alto

**REFERENCIA CATASTRAL:**

POLÍGONO:

PARCELA:

SUBPARCELA:

**ELEMENTO CATALOGADO:**

Cuarto

**CLASIFICACIÓN DEL SUELO:**

RPA - Tradicional Ambiental de Montañas

**GRADO DE UTILIZACIÓN:**

En uso

**USO:**

Agrario

**USOS ASOCIADOS:****ESTADO DE CONSERVACIÓN:**

Regular

**ALTURA**

1 planta

**SUPERFICIE (m<sup>2</sup>):**

9

**SUPERFICIE DE PARCELA (m<sup>2</sup>):****OBSERVACIONES:** Cuarto asociado a vivienda.**FOTOGRAFÍA:**



## INVENTARIO DE EDIFICACIONES DEL PA-6

**CÓDIGO DE LOCALIZACIÓN:**

TF-0854 / 49

**SITUACIÓN:**

Rodeo Alto

**REFERENCIA CATASTRAL:**

POLÍGONO:

PARCELA:

SUBPARCELA:

**ELEMENTO CATALOGADO:**

Vivienda

**CLASIFICACIÓN DEL SUELO:**

RPA - Tradicional Ambiental de Montañas

**GRADO DE UTILIZACIÓN:**

En uso

**USO:**

Residencial

**USOS ASOCIADOS:****ESTADO DE CONSERVACIÓN:**

Bueno

**ALTURA**

1 planta

**SUPERFICIE (m<sup>2</sup>):****SUPERFICIE DE PARCELA (m<sup>2</sup>):**

**OBSERVACIONES:** Edificación residencial de una planta, cubierta plana, enfoscada y pintada de color ocre. Edificación inscrita en el Censo del D.11/97.

**FOTOGRAFÍA:**

**INVENTARIO DE EDIFICACIONES DEL PA-6****CÓDIGO DE LOCALIZACIÓN:**

TF-0854/ 50

**SITUACIÓN:**

Rodeo Alto

**REFERENCIA CATASTRAL:**

POLÍGONO:

PARCELA:

SUBPARCELA:

**ELEMENTO CATALOGADO:**

Vivienda

**CLASIFICACIÓN DEL SUELO:**

RPA - Tradicional Ambiental de Montañas

**GRADO DE UTILIZACIÓN:**

En uso

**USO:**

Residencial

**USOS ASOCIADOS:****ESTADO DE CONSERVACIÓN:****ALTURA****SUPERFICIE (m<sup>2</sup>):****SUPERFICIE DE PARCELA (m<sup>2</sup>):****OBSERVACIONES:** Edificación con uso residencial, de una planta. No se dispone de más información.**FOTOGRAFÍA:**

### INVENTARIO DE EDIFICACIONES DEL PA-6

**CÓDIGO DE LOCALIZACIÓN:**

TF-0854/ 51

**SITUACIÓN:**

Rodeo Alto

**REFERENCIA CATASTRAL:**

POLÍGONO:

PARCELA:

SUBPARCELA:

**ELEMENTO CATALOGADO:**

Vivienda

**CLASIFICACIÓN DEL SUELO:**

RPA - Tradicional

**GRADO DE UTILIZACIÓN:**

En uso

**USO:**

Residencial

**USOS ASOCIADOS:****ESTADO DE CONSERVACIÓN:**

Bueno

**ALTURA**

1 planta

**SUPERFICIE (m<sup>2</sup>):****SUPERFICIE DE PARCELA (m<sup>2</sup>):****OBSERVACIONES:** Edificación residencial de una planta y cubierta inclinada de tejas.**FOTOGRAFÍA:**

**INVENTARIO DE EDIFICACIONES DEL PA-6****CÓDIGO DE LOCALIZACIÓN:**

TF-0854 / 52

**SITUACIÓN:**

Rodeo Alto

**REFERENCIA CATASTRAL:**

POLÍGONO:

PARCELA:

SUBPARCELA:

**ELEMENTO CATALOGADO:**

Cuarto

**CLASIFICACIÓN DEL SUELO:**

RPA - Tradicional Ambiental de Montañas

**GRADO DE UTILIZACIÓN:**

En uso

**USO:**

Agrario

**USOS ASOCIADOS:**

Residencial

**ESTADO DE CONSERVACIÓN:**

Bueno

**ALTURA**

1 planta

**SUPERFICIE (m<sup>2</sup>):**

16

**SUPERFICIE DE PARCELA (m<sup>2</sup>):**

**OBSERVACIONES:** Cuarto vinculado a edificación residencial. Es de una sola planta, y se encuentra enfoscado y pintado de blanco.

**FOTOGRAFÍA:**

## INVENTARIO DE EDIFICACIONES DEL PA-6

**CÓDIGO DE LOCALIZACIÓN:**

TF-0854/ 53

**SITUACIÓN:**

Rodeo Alto

**REFERENCIA CATASTRAL:**

POLÍGONO:

PARCELA:

SUBPARCELA:

**ELEMENTO CATALOGADO:**

Vivienda

**CLASIFICACIÓN DEL SUELO:**

RPA - Tradicional Ambiental de Montañas

**GRADO DE UTILIZACIÓN:**

En uso

**USO:**

Residencial

**USOS ASOCIADOS:****ESTADO DE CONSERVACIÓN:**

Bueno

**ALTURA**

1 planta

**SUPERFICIE (m<sup>2</sup>):****SUPERFICIE DE PARCELA (m<sup>2</sup>):**

**OBSERVACIONES:** Edificación con uso residencial en una planta, de cubierta plana y rodeada de tapia cerrada. Incluida en zona militar.

**FOTOGRAFÍA:**

**INVENTARIO DE EDIFICACIONES DEL PA-6****CÓDIGO DE LOCALIZACIÓN:**

TF-0854 / 54

**SITUACIÓN:**

Rodeo Alto

**REFERENCIA CATASTRAL:**

POLÍGONO:

PARCELA:

SUBPARCELA:

**ELEMENTO CATALOGADO:**

Vivienda

**CLASIFICACIÓN DEL SUELO:**

RPA - Tradicional Ambiental de Montañas

**GRADO DE UTILIZACIÓN:**

En uso

**USO:**

Residencial

**USOS ASOCIADOS:****ESTADO DE CONSERVACIÓN:****ALTURA****SUPERFICIE (m<sup>2</sup>):****SUPERFICIE DE PARCELA (m<sup>2</sup>):****OBSERVACIONES:** Edificación con aparente uso residencial. No se dispone de más información.**FOTOGRAFÍA:**

## INVENTARIO DE EDIFICACIONES DEL PA-6

**CÓDIGO DE LOCALIZACIÓN:**

TF-0854/ 55

**SITUACIÓN:**

Rodeo Alto

**REFERENCIA CATASTRAL:**

POLÍGONO:

PARCELA:

SUBPARCELA:

**ELEMENTO CATALOGADO:**

Vivienda

**CLASIFICACIÓN DEL SUELO:**

RPA - Tradicional

**GRADO DE UTILIZACIÓN:**

En uso

**USO:**

Residencial

**USOS ASOCIADOS:****ESTADO DE CONSERVACIÓN:**

Bueno

**ALTURA**

1 planta

**SUPERFICIE (m<sup>2</sup>):****SUPERFICIE DE PARCELA (m<sup>2</sup>):**

**OBSERVACIONES:** Edificación residencial de una planta, cubierta inclinada de tejas, y enfoscada y pintada de blanco. **Se encuentra inscrita en el Censo según D. 11/1997.**

**FOTOGRAFÍA:**

### INVENTARIO DE EDIFICACIONES DEL PA-6

**CÓDIGO DE LOCALIZACIÓN:**

TF-0854 / 56

**SITUACIÓN:**

El Rodeo

**REFERENCIA CATASTRAL:**

POLÍGONO:

PARCELA:

SUBPARCELA:

**ELEMENTO CATALOGADO:**

Vivienda

**CLASIFICACIÓN DEL SUELO:**

RPA - Tradicional

**GRADO DE UTILIZACIÓN:**

En uso

**USO:**

Residencial

**USOS ASOCIADOS:****ESTADO DE CONSERVACIÓN:**

Bueno

**ALTURA**

1 planta

**SUPERFICIE (m<sup>2</sup>):****SUPERFICIE DE PARCELA (m<sup>2</sup>):****OBSERVACIONES:** Edificación residencial de cubierta inclinada de tejas, enfoscada y pintada de rosa.**FOTOGRAFÍA:**



## INVENTARIO DE EDIFICACIONES DEL PA-6

**CÓDIGO DE LOCALIZACIÓN:**

TF-0854 / 57

**SITUACIÓN:**

Rodeo Alto

**REFERENCIA CATASTRAL:**

POLÍGONO:

PARCELA:

SUBPARCELA:

**ELEMENTO CATALOGADO:**

Vivienda

**CLASIFICACIÓN DEL SUELO:**

RPA - Tradicional

**GRADO DE UTILIZACIÓN:**

En uso

**USO:**

Residencial

**USOS ASOCIADOS:****ESTADO DE CONSERVACIÓN:**

Bueno

**ALTURA**

2 plantas

**SUPERFICIE (m<sup>2</sup>):****SUPERFICIE DE PARCELA (m<sup>2</sup>):**

**OBSERVACIONES:** Edificación con uso residencial, con parte de piedra a cara vista y parte enfoscada y pintada. **Vivienda inscrita en censo según D. 11/1995.**

**FOTOGRAFÍA:**

### INVENTARIO DE EDIFICACIONES DEL PA-6

**CÓDIGO DE LOCALIZACIÓN:**

TF-0854 / 58

**SITUACIÓN:**

Rodeo Alto

**REFERENCIA CATASTRAL:**

POLÍGONO:

PARCELA:

SUBPARCELA:

**ELEMENTO CATALOGADO:**

Vivienda

**CLASIFICACIÓN DEL SUELO:**

RPA - Tradicional

**GRADO DE UTILIZACIÓN:**

En uso

**USO:**

Residencial

**USOS ASOCIADOS:****ESTADO DE CONSERVACIÓN:**

Bueno

**ALTURA**

1 planta

**SUPERFICIE (m<sup>2</sup>):**

50

**SUPERFICIE DE PARCELA (m<sup>2</sup>):**

**OBSERVACIONES:** Edificación con uso residencial, de una planta y cubierta plana, enfoscada y pintada de verde..

**FOTOGRAFÍA:**

### INVENTARIO DE EDIFICACIONES DEL PA-6

**CÓDIGO DE LOCALIZACIÓN:**

TF-0854/ 59

**SITUACIÓN:**

Rodeo Alto

**REFERENCIA CATASTRAL:**

POLÍGONO:

PARCELA:

SUBPARCELA:

**ELEMENTO CATALOGADO:**

Cuarto de aperos

**CLASIFICACIÓN DEL SUELO:**

RPA - Tradicional

**GRADO DE UTILIZACIÓN:**

En uso

**USO:**

Agrario

**USOS ASOCIADOS:****ESTADO DE CONSERVACIÓN:**

Regular

**ALTURA**

1 planta

**SUPERFICIE (m<sup>2</sup>):**

4

**SUPERFICIE DE PARCELA (m<sup>2</sup>):****OBSERVACIONES:** Cuarto en bloque y cubierta de plancha prefabricada, sin enfoscar ni pintar.**FOTOGRAFÍA:**

## INVENTARIO DE EDIFICACIONES DEL PA-6

**CÓDIGO DE LOCALIZACIÓN:**

TF-0854/ 60

**SITUACIÓN:**

Rodeo Alto

**REFERENCIA CATASTRAL:**

POLÍGONO:

PARCELA:

SUBPARCELA:

**ELEMENTO CATALOGADO:**

Cuarto de aperos

**CLASIFICACIÓN DEL SUELO:**

RPA - Tradicional

**GRADO DE UTILIZACIÓN:**

En uso

**USO:**

Agrario

**USOS ASOCIADOS:****ESTADO DE CONSERVACIÓN:**

Regular

**ALTURA**

1 planta

**SUPERFICIE (m<sup>2</sup>):****SUPERFICIE DE PARCELA (m<sup>2</sup>):**

**OBSERVACIONES:** Edificación en bloque sin tratar, con cubierta plana, emplazada en parcela delimitada por muro de bloques a cara vista.

**FOTOGRAFÍA:**

### INVENTARIO DE EDIFICACIONES DEL PA-6

**CÓDIGO DE LOCALIZACIÓN:**

TF-0854/ 61

**SITUACIÓN:**

Rodeo Alto

**REFERENCIA CATASTRAL:**

POLÍGONO:

PARCELA:

SUBPARCELA:

**ELEMENTO CATALOGADO:**

Cuarto de aperos

**CLASIFICACIÓN DEL SUELO:**

RPA - Tradicional

**GRADO DE UTILIZACIÓN:**

En uso

**USO:**

Agrario

**USOS ASOCIADOS:****ESTADO DE CONSERVACIÓN:**

Regular

**ALTURA**

1 planta

**SUPERFICIE (m<sup>2</sup>):****SUPERFICIE DE PARCELA (m<sup>2</sup>):**

**OBSERVACIONES:** Edificación en bloque sin tratar, con cubierta plana, emplazada en parcela delimitada por muro de bloques a cara vista.

**FOTOGRAFÍA:**

## INVENTARIO DE EDIFICACIONES DEL PA-6

**CÓDIGO DE LOCALIZACIÓN:**

TF-0854/ 62

**SITUACIÓN:**

Rodeo Alto

**REFERENCIA CATASTRAL:**

POLÍGONO:

PARCELA:

SUBPARCELA:

**ELEMENTO CATALOGADO:**

Cuarto y estanque

**CLASIFICACIÓN DEL SUELO:**

RPA - Tradicional

**GRADO DE UTILIZACIÓN:**

En uso

**USO:**

Agrario

**USOS ASOCIADOS:****ESTADO DE CONSERVACIÓN:**

Regular

**ALTURA**

1 planta

**SUPERFICIE (m<sup>2</sup>):****SUPERFICIE DE PARCELA (m<sup>2</sup>):**

**OBSERVACIONES:** Cuarto de aperos con cubierta de teja y pintura en fachada y depósito regulador de agua. Ambos se emplazan en parcela agrícola.

**FOTOGRAFÍA:**

## INVENTARIO DE EDIFICACIONES DEL PA-6

**CÓDIGO DE LOCALIZACIÓN:**

TF-0854/ 63

**SITUACIÓN:**

Rodeo Alto

**REFERENCIA CATASTRAL:**

POLÍGONO:

PARCELA:

SUBPARCELA:

**ELEMENTO CATALOGADO:**

Edificaciones

**CLASIFICACIÓN DEL SUELO:**

RPA - Tradicional

**GRADO DE UTILIZACIÓN:**

En uso

**USO:**

Residencial

**USOS ASOCIADOS:**

Agrario

**ESTADO DE CONSERVACIÓN:**

Regular

**ALTURA**

1 planta

**SUPERFICIE (m<sup>2</sup>):****SUPERFICIE DE PARCELA (m<sup>2</sup>):**

**OBSERVACIONES:** Vivienda de una planta, enfoscada y sin pintar; y cuarto contiguo de similar tipología, pintado de blanco. Ambos vinculados a parcela en explotación agrícola.

**FOTOGRAFÍA:**

## INVENTARIO DE EDIFICACIONES DEL PA-6

**CÓDIGO DE LOCALIZACIÓN:**

TF-0854/ 64

**SITUACIÓN:**

Rodeo Alto

**REFERENCIA CATASTRAL:**

POLÍGONO:

PARCELA:

SUBPARCELA:

**ELEMENTO CATALOGADO:**

Vivienda

**CLASIFICACIÓN DEL SUELO:**

RPA - Tradicional

**GRADO DE UTILIZACIÓN:**

En uso

**USO:**

Residencial

**USOS ASOCIADOS:****ESTADO DE CONSERVACIÓN:**

Regular

**ALTURA**

1 planta

**SUPERFICIE (m<sup>2</sup>):****SUPERFICIE DE PARCELA (m<sup>2</sup>):**

**OBSERVACIONES:** Edificación residencial con una dependencia de tipología rústica con cubierta inclinada de tejas y fachada de bloques sin enfoscar ni pintar, y el resto con tipología salón, de una planta, enfoscada y pintada de color morado.

**FOTOGRAFÍA:**



### INVENTARIO DE EDIFICACIONES DEL PA-6

**CÓDIGO DE LOCALIZACIÓN:**

TF-0854/ 65

**SITUACIÓN:**

Rodeo Alto

**REFERENCIA CATASTRAL:**

POLÍGONO:

PARCELA:

SUBPARCELA:

**ELEMENTO CATALOGADO:**

Cuarto de aperos

**CLASIFICACIÓN DEL SUELO:**

RPA - Tradicional

**GRADO DE UTILIZACIÓN:**

En uso

**USO:**

Agrario

**USOS ASOCIADOS:****ESTADO DE CONSERVACIÓN:**

Regular

**ALTURA**

1 planta

**SUPERFICIE (m<sup>2</sup>):****SUPERFICIE DE PARCELA (m<sup>2</sup>):****OBSERVACIONES:** Pequeño cuarto de aperos de bloques sin enfoscar ni pintar y cubierta plana.**FOTOGRAFÍA:**

## INVENTARIO DE EDIFICACIONES DEL PA-6

**CÓDIGO DE LOCALIZACIÓN:**

TF-0854/ 66

**SITUACIÓN:**

Rodeo Alto

**REFERENCIA CATASTRAL:**

POLÍGONO:

PARCELA:

SUBPARCELA:

**ELEMENTO CATALOGADO:**

Vivienda

**CLASIFICACIÓN DEL SUELO:**

RPA - Tradicional

**GRADO DE UTILIZACIÓN:**

En uso

**USO:**

Residencial

**USOS ASOCIADOS:****ESTADO DE CONSERVACIÓN:**

Regular

**ALTURA**

2 plantas

**SUPERFICIE (m<sup>2</sup>):****SUPERFICIE DE PARCELA (m<sup>2</sup>):**

**OBSERVACIONES:** Edificación residencial de dos plantas y cuarto de azotea, con cubierta plana y alero de tejas. Presenta la fachada enfoscada y pintada de blanco, salvo en un sector con aparente uso como garaje o almacén. **Edificación inscrita en Censo según D. 11/1997.**

**FOTOGRAFÍA:**

**INVENTARIO DE EDIFICACIONES DEL PA-6****CÓDIGO DE LOCALIZACIÓN:**

TF-0854/ 67

**SITUACIÓN:**

Rodeo Alto

**REFERENCIA CATASTRAL:**

POLÍGONO:

PARCELA:

SUBPARCELA:

**ELEMENTO CATALOGADO:**

Cuarto de aperos

**CLASIFICACIÓN DEL SUELO:**

RPA - Tradicional

**GRADO DE UTILIZACIÓN:**

En uso

**USO:**

Agrario

**USOS ASOCIADOS:****ESTADO DE CONSERVACIÓN:**

Regular

**ALTURA**

1 planta

**SUPERFICIE (m<sup>2</sup>):****SUPERFICIE DE PARCELA (m<sup>2</sup>):**

**OBSERVACIONES:** Edificación en bloque enfoscado y sin pintar, de cubierta plana, emplazado en finca en explotación agrícola.

**FOTOGRAFÍA:**

## INVENTARIO DE EDIFICACIONES DEL PA-6

**CÓDIGO DE LOCALIZACIÓN:**

TF-0854/ 68

**SITUACIÓN:**

Rodeo Alto

**REFERENCIA CATASTRAL:**

POLÍGONO:

PARCELA:

SUBPARCELA:

**ELEMENTO CATALOGADO:**

Naves

**CLASIFICACIÓN DEL SUELO:**

RPA - Tradicional Ambiental de Montañas

**GRADO DE UTILIZACIÓN:**

En uso

**USO:**

Agrario

**USOS ASOCIADOS:****ESTADO DE CONSERVACIÓN:**

Bueno

**ALTURA**

1 planta

**SUPERFICIE (m<sup>2</sup>):****SUPERFICIE DE PARCELA (m<sup>2</sup>):**

**OBSERVACIONES:** Hileras de edificaciones adosadas con tipología de nave industrial y uso como almacén. El conjunto presenta tipología homogénea con cubierta inclinada y fachada enfoscada y pintada de blanco.

**FOTOGRAFÍA:**

## INVENTARIO DE EDIFICACIONES DEL PA-6

**CÓDIGO DE LOCALIZACIÓN:**

TF-0854/ 69

**SITUACIÓN:**

Rodeo Alto

**REFERENCIA CATASTRAL:**

POLÍGONO:

PARCELA:

SUBPARCELA:

**ELEMENTO CATALOGADO:**

Edificación

**CLASIFICACIÓN DEL SUELO:**

RPA - Tradicional

**GRADO DE UTILIZACIÓN:****USO:****USOS ASOCIADOS:****ESTADO DE CONSERVACIÓN:**

Regular

**ALTURA**

1 planta

**SUPERFICIE (m<sup>2</sup>):****SUPERFICIE DE PARCELA (m<sup>2</sup>):**

**OBSERVACIONES:** Edificación en bloque sin tratar, con cubierta inclinada, y probable uso como vivienda. No se dispone de más información.

**FOTOGRAFÍA:**

## INVENTARIO DE EDIFICACIONES DEL PA-6

**CÓDIGO DE LOCALIZACIÓN:**

TF-0854/ 70

**SITUACIÓN:**

Rodeo Alto

**REFERENCIA CATASTRAL:**

POLÍGONO:

PARCELA:

SUBPARCELA:

**ELEMENTO CATALOGADO:**

Vivienda

**CLASIFICACIÓN DEL SUELO:**

RPA - Tradicional

**GRADO DE UTILIZACIÓN:**

En uso

**USO:**

Residencial

**USOS ASOCIADOS:****ESTADO DE CONSERVACIÓN:**

Bueno

**ALTURA**

1 planta

**SUPERFICIE (m<sup>2</sup>):****SUPERFICIE DE PARCELA (m<sup>2</sup>):**

**OBSERVACIONES:** Edificación residencial de una planta y cuarto de azotea, con cubierta plana. Se encuentra enfoscada y pintada de rojo.

**FOTOGRAFÍA:**

**INVENTARIO DE EDIFICACIONES DEL PA-6****CÓDIGO DE LOCALIZACIÓN:**

TF-0854/ 71

**SITUACIÓN:**

Rodeo Alto

**REFERENCIA CATASTRAL:**

POLÍGONO:

PARCELA:

SUBPARCELA:

**ELEMENTO CATALOGADO:**

Vivienda

**CLASIFICACIÓN DEL SUELO:**

RPA - Tradicional

**GRADO DE UTILIZACIÓN:**

Bajo

**USO:**

Residencial

**USOS ASOCIADOS:****ESTADO DE CONSERVACIÓN:**

Regular

**ALTURA**

1 planta

**SUPERFICIE (m<sup>2</sup>):****SUPERFICIE DE PARCELA (m<sup>2</sup>):**

**OBSERVACIONES:** Edificación rústica con cubierta inclinada de teja y muros de piedra enfoscados y pintados de amarillo. Es probable que mantenga el uso residencial original.

**FOTOGRAFÍA:**

## INVENTARIO DE EDIFICACIONES DEL PA-6

**CÓDIGO DE LOCALIZACIÓN:**

TF-0854/ 72

**SITUACIÓN:**

Rodeo Alto

**REFERENCIA CATASTRAL:**

POLÍGONO:

PARCELA:

SUBPARCELA:

**ELEMENTO CATALOGADO:**

Vivienda

**CLASIFICACIÓN DEL SUELO:**

RPA - Tradicional

**GRADO DE UTILIZACIÓN:**

En construcción

**USO:****USOS ASOCIADOS:****ESTADO DE CONSERVACIÓN:**

Regular

**ALTURA**

2 plantas

**SUPERFICIE (m<sup>2</sup>):****SUPERFICIE DE PARCELA (m<sup>2</sup>):**

**OBSERVACIONES:** Edificación en bloque sin tratar, con cubierta plana. Presenta grandes dimensiones, incluyendo cuerpo con uso como garaje y probablemente como almacén.

**FOTOGRAFÍA:**



## INVENTARIO DE EDIFICACIONES DEL PA-6

**CÓDIGO DE LOCALIZACIÓN:**

TF-0854/ 73

**SITUACIÓN:**

Rodeo Alto

**REFERENCIA CATASTRAL:**

POLÍGONO:

PARCELA:

SUBPARCELA:

**ELEMENTO CATALOGADO:**

Vivienda

**CLASIFICACIÓN DEL SUELO:**

RPA - Tradicional

**GRADO DE UTILIZACIÓN:**

En uso

**USO:**

Residencial

**USOS ASOCIADOS:****ESTADO DE CONSERVACIÓN:**

Bueno

**ALTURA**

2 plantas

**SUPERFICIE (m<sup>2</sup>):****SUPERFICIE DE PARCELA (m<sup>2</sup>):****OBSERVACIONES:** Edificación residencial de dos plantas, enfoscada y pintada de blanco.**FOTOGRAFÍA:**

## INVENTARIO DE EDIFICACIONES DEL PA-6

**CÓDIGO DE LOCALIZACIÓN:**

TF-0854/ 74

**SITUACIÓN:**

Rodeo Alto

**REFERENCIA CATASTRAL:**

POLÍGONO:

PARCELA:

SUBPARCELA:

**ELEMENTO CATALOGADO:**

Edificación

**CLASIFICACIÓN DEL SUELO:**

RPA - Tradicional

**GRADO DE UTILIZACIÓN:**

Abandonada

**USO:****USOS ASOCIADOS:****ESTADO DE CONSERVACIÓN:**

Malo

**ALTURA**

1 planta

**SUPERFICIE (m<sup>2</sup>):**

100

**SUPERFICIE DE PARCELA (m<sup>2</sup>):**

**OBSERVACIONES:** Edificación no terminada y abandonada, en mal estado. Presenta muros de fachada de bloques sin tratar.

**FOTOGRAFÍA:**

## INVENTARIO DE EDIFICACIONES DEL PA-6

**CÓDIGO DE LOCALIZACIÓN:**

TF-0854/ 75

**SITUACIÓN:**

Rodeo Alto

**REFERENCIA CATASTRAL:**

POLÍGONO:

PARCELA:

SUBPARCELA:

**ELEMENTO CATALOGADO:**

Vivienda

**CLASIFICACIÓN DEL SUELO:**

RPA - Tradicional

**GRADO DE UTILIZACIÓN:**

En uso

**USO:**

Residencial

**USOS ASOCIADOS:****ESTADO DE CONSERVACIÓN:**

Regular

**ALTURA**

1 planta

**SUPERFICIE (m<sup>2</sup>):****SUPERFICIE DE PARCELA (m<sup>2</sup>):**

**OBSERVACIONES:** Edificación residencial de una planta y cubierta plana, enfoscada y pintada de azul. Presenta dependencia adosada con uso como garaje y fachada de bloques sin enfoscar ni pintar. **Incluida en el Censo del D. 11/97.**

**FOTOGRAFÍA:**

**INVENTARIO DE EDIFICACIONES DEL PA-6****CÓDIGO DE LOCALIZACIÓN:**

TF-0854/ 76

**SITUACIÓN:**

Rodeo Alto

**REFERENCIA CATASTRAL:**

POLÍGONO:

PARCELA:

SUBPARCELA:

**ELEMENTO CATALOGADO:**

Vivienda

**CLASIFICACIÓN DEL SUELO:**

RPA - Tradicional

**GRADO DE UTILIZACIÓN:**

En uso

**USO:**

Residencial

**USOS ASOCIADOS:****ESTADO DE CONSERVACIÓN:**

Bueno

**ALTURA**

1 planta

**SUPERFICIE (m<sup>2</sup>):****SUPERFICIE DE PARCELA (m<sup>2</sup>):**

**OBSERVACIONES:** Edificación residencial de una planta, con cubierta plana, enfoscada y pintada de blanco. Presenta cuarto anexo, con uso como garaje.

**FOTOGRAFÍA:**

**INVENTARIO DE EDIFICACIONES DEL PA-6****CÓDIGO DE LOCALIZACIÓN:**

TF-0854/ 77

**SITUACIÓN:**

Rodeo Alto

**REFERENCIA CATASTRAL:**

POLÍGONO:

PARCELA:

SUBPARCELA:

**ELEMENTO CATALOGADO:**

Edificación

**CLASIFICACIÓN DEL SUELO:**

RPA - Tradicional

**GRADO DE UTILIZACIÓN:**

En uso

**USO:**

Residencial

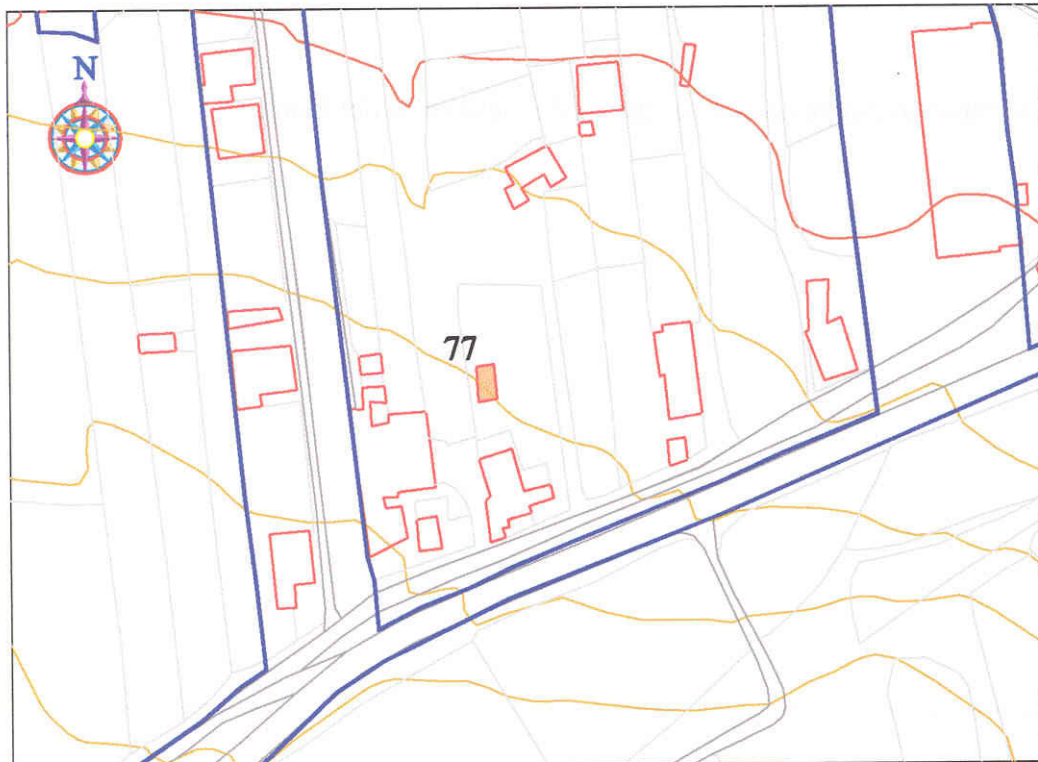
**USOS ASOCIADOS:****ESTADO DE CONSERVACIÓN:****ALTURA****SUPERFICIE (m<sup>2</sup>):****SUPERFICIE DE PARCELA (m<sup>2</sup>):****OBSERVACIONES:** Edificación con uso residencial. No se dispone de imagen.**FOTOGRAFÍA:**

**INVENTARIO DE EDIFICACIONES DEL PA-6****CÓDIGO DE LOCALIZACIÓN:**

TF-0854/ 78

**SITUACIÓN:**

Rodeo Alto

**REFERENCIA CATASTRAL:**

POLÍGONO:

PARCELA:

SUBPARCELA:

**ELEMENTO CATALOGADO:**

Edificación

**CLASIFICACIÓN DEL SUELO:**

RPA - Tradicional

**GRADO DE UTILIZACIÓN:**

En uso

**USO:**

Residencial

**USOS ASOCIADOS:****ESTADO DE CONSERVACIÓN:**

Regular

**ALTURA****SUPERFICIE (m<sup>2</sup>):****SUPERFICIE DE PARCELA (m<sup>2</sup>):**

**OBSERVACIONES:** Edificación residencial. Lo que se observa en la imagen es el garaje, (de bloques sin tratar). No se dispone de imagen del resto.

**FOTOGRAFÍA:**

**INVENTARIO DE EDIFICACIONES DEL PA-6****CÓDIGO DE LOCALIZACIÓN:**

TF-0854/ 79

**SITUACIÓN:**

Rodeo Alto

**REFERENCIA CATASTRAL:**

POLÍGONO:

PARCELA:

SUBPARCELA:

**ELEMENTO CATALOGADO:**

Vivienda

**CLASIFICACIÓN DEL SUELO:**

RPA - Tradicional

**GRADO DE UTILIZACIÓN:**

En uso

**USO:**

Residencial

**USOS ASOCIADOS:****ESTADO DE CONSERVACIÓN:**

Bueno

**ALTURA**

2 plantas

**SUPERFICIE (m<sup>2</sup>):****SUPERFICIE DE PARCELA (m<sup>2</sup>):****OBSERVACIONES:** Edificación residencial de dos plantas, enfoscada y pintada de blanco.**FOTOGRAFÍA:**

## INVENTARIO DE EDIFICACIONES DEL PA-6

**CÓDIGO DE LOCALIZACIÓN:**

TF-0854/ 80

**SITUACIÓN:**

Rodeo Alto

**REFERENCIA CATASTRAL:**

POLÍGONO:

PARCELA:

SUBPARCELA:

**ELEMENTO CATALOGADO:**

Vivienda

**CLASIFICACIÓN DEL SUELO:**

RPA - Tradicional

**GRADO DE UTILIZACIÓN:**

En uso

**USO:**

Residencial

**USOS ASOCIADOS:****ESTADO DE CONSERVACIÓN:**

Regular

**ALTURA**

2 plantas

**SUPERFICIE (m<sup>2</sup>):****SUPERFICIE DE PARCELA (m<sup>2</sup>):**

**OBSERVACIONES:** Edificación residencial de dos plantas y cubierta plana. Se encuentra enfoscada y pintada de color naranja.

**FOTOGRAFÍA:**



## INVENTARIO DE EDIFICACIONES DEL PA-6

**CÓDIGO DE LOCALIZACIÓN:**

TF-0854/ 81

**SITUACIÓN:**

Rodeo Alto

**REFERENCIA CATASTRAL:**

POLÍGONO:

PARCELA:

SUBPARCELA:

**ELEMENTO CATALOGADO:**

Vivienda

**CLASIFICACIÓN DEL SUELO:**

RPA - Tradicional

**GRADO DE UTILIZACIÓN:**

En uso

**USO:**

Residencial

**USOS ASOCIADOS:****ESTADO DE CONSERVACIÓN:**

Bueno

**ALTURA**

1 planta

**SUPERFICIE (m<sup>2</sup>):****SUPERFICIE DE PARCELA (m<sup>2</sup>):**

**OBSERVACIONES:** Edificación residencial de una planta y cuarto de azotea. Presenta teja en parte de la cubierta y la fachada se encuentra enfoscada y pintada de blanco. Se observa construcción adjunta, sin destino claro.

**FOTOGRAFÍA:**

### INVENTARIO DE EDIFICACIONES DEL PA-6

**CÓDIGO DE LOCALIZACIÓN:**

TF-0854/ 82

**SITUACIÓN:**

Rodeo Alto

**REFERENCIA CATASTRAL:**

POLÍGONO:

PARCELA:

SUBPARCELA:

**ELEMENTO CATALOGADO:**

Vivienda

**CLASIFICACIÓN DEL SUELO:**

RPA - Tradicional

**GRADO DE UTILIZACIÓN:**

En uso

**USO:**

Residencial

**USOS ASOCIADOS:****ESTADO DE CONSERVACIÓN:**

Regular

**ALTURA**

1 planta

**SUPERFICIE (m<sup>2</sup>):****SUPERFICIE DE PARCELA (m<sup>2</sup>):****OBSERVACIONES:** Edificación rústica con cubierta inclinada de tejas.**FOTOGRAFÍA:**

**INVENTARIO DE EDIFICACIONES DEL PA-6****CÓDIGO DE LOCALIZACIÓN:**

TF-0854/ 83

**SITUACIÓN:**

Rodeo Alto

**REFERENCIA CATASTRAL:**

POLÍGONO:

PARCELA:

SUBPARCELA:

**ELEMENTO CATALOGADO:**

Vivienda

**CLASIFICACIÓN DEL SUELO:**

RPA - Tradicional

**GRADO DE UTILIZACIÓN:**

En uso

**USO:**

Residencial

**USOS ASOCIADOS:****ESTADO DE CONSERVACIÓN:**

Bueno

**ALTURA**

2 plantas

**SUPERFICIE (m<sup>2</sup>):****SUPERFICIE DE PARCELA (m<sup>2</sup>):**

**OBSERVACIONES:** Edificación residencial de dos plantas, con cubierta inclinada de tejas. Se encuentra enfoscada y pintada de blanco.

**FOTOGRAFÍA:**

## INVENTARIO DE EDIFICACIONES DEL PA-6

**CÓDIGO DE LOCALIZACIÓN:**

TF-0854/ 84

**SITUACIÓN:**

Rodeo Alto

**REFERENCIA CATASTRAL:**

POLÍGONO:

PARCELA:

SUBPARCELA:

**ELEMENTO CATALOGADO:**

Vivienda

**CLASIFICACIÓN DEL SUELO:**

RPA - Tradicional

**GRADO DE UTILIZACIÓN:**

En uso

**USO:**

Residencial

**USOS ASOCIADOS:****ESTADO DE CONSERVACIÓN:**

Regular

**ALTURA**

2 plantas

**SUPERFICIE (m<sup>2</sup>):****SUPERFICIE DE PARCELA (m<sup>2</sup>):**

**OBSERVACIONES:** Edificación residencial de dos plantas y cubierta plana. Presenta la planta baja, con uso aparente como garaje, con fachadas sin enfoscar ni pintar, y la segunda planta enfoscada y pintada de azul. La edificación se emplaza en parcela en explotación agrícola.

**FOTOGRAFÍA:**

**INVENTARIO DE EDIFICACIONES DEL PA-6****CÓDIGO DE LOCALIZACIÓN:**

TF-0854/ 85

**SITUACIÓN:**

Rodeo Alto

**REFERENCIA CATASTRAL:**

POLÍGONO:

PARCELA:

SUBPARCELA:

**ELEMENTO CATALOGADO:**

Cuarto

**CLASIFICACIÓN DEL SUELO:**

RPA - Tradicional

**GRADO DE UTILIZACIÓN:**

En onstrucción

**USO:****USOS ASOCIADOS:****ESTADO DE CONSERVACIÓN:**

Regular

**ALTURA****SUPERFICIE (m<sup>2</sup>):****SUPERFICIE DE PARCELA (m<sup>2</sup>):****OBSERVACIONES:** Pequeña construcción de bloques, aparentemente sin acabar.**FOTOGRAFÍA:**

## INVENTARIO DE EDIFICACIONES DEL PA-6

**CÓDIGO DE LOCALIZACIÓN:**

TF-0854/ 86

**SITUACIÓN:**

Rodeo Alto

**REFERENCIA CATASTRAL:**

POLÍGONO:

PARCELA:

SUBPARCELA:

**ELEMENTO CATALOGADO:**

Cuarto de aperos

**CLASIFICACIÓN DEL SUELO:**

RPA - Tradicional

**GRADO DE UTILIZACIÓN:**

En uso

**USO:**

Agrario

**USOS ASOCIADOS:****ESTADO DE CONSERVACIÓN:**

Regular

**ALTURA**

1 planta

**SUPERFICIE (m<sup>2</sup>):****SUPERFICIE DE PARCELA (m<sup>2</sup>):****OBSERVACIONES:** Cuarto de aperos con cubierta de planchas prefabricadas.**FOTOGRAFÍA:**

## INVENTARIO DE EDIFICACIONES DEL PA-6

**CÓDIGO DE LOCALIZACIÓN:**

TF-0854/ 87

**SITUACIÓN:**

Rodeo Alto

**REFERENCIA CATASTRAL:**

POLÍGONO:

PARCELA:

SUBPARCELA:

**ELEMENTO CATALOGADO:**

Edificación

**CLASIFICACIÓN DEL SUELO:**

RPA - Tradicional

**GRADO DE UTILIZACIÓN:**

En uso

**USO:**

Residencial

**USOS ASOCIADOS:****ESTADO DE CONSERVACIÓN:**

Bueno

**ALTURA**

1 planta

**SUPERFICIE (m<sup>2</sup>):****SUPERFICIE DE PARCELA (m<sup>2</sup>):**

**OBSERVACIONES:** Pequeña edificación de cubierta plana, enfoscada y pintada de blanco, con uso aparente residencial.

**FOTOGRAFÍA:**

**INVENTARIO DE EDIFICACIONES DEL PA-6****CÓDIGO DE LOCALIZACIÓN:**

TF-0854/ 88

**SITUACIÓN:**

Rodeo Alto

**REFERENCIA CATASTRAL:**

POLÍGONO:

PARCELA:

SUBPARCELA:

**ELEMENTO CATALOGADO:**

Cuarto de aperos

**CLASIFICACIÓN DEL SUELO:**

RPA - Tradicional

**GRADO DE UTILIZACIÓN:**

En uso

**USO:**

Agrario

**USOS ASOCIADOS:****ESTADO DE CONSERVACIÓN:**

Regular

**ALTURA**

1 planta

**SUPERFICIE (m<sup>2</sup>):****SUPERFICIE DE PARCELA (m<sup>2</sup>):****OBSERVACIONES:** Pequeña construcción de bloques sin tratar y con uso agrícola.**FOTOGRAFÍA:**



**INVENTARIO DE EDIFICACIONES DEL PA-6****CÓDIGO DE LOCALIZACIÓN:**

TF-0854/ 89

**SITUACIÓN:**

Rodeo Alto

**REFERENCIA CATASTRAL:**

POLÍGONO:

PARCELA:

SUBPARCELA:

**ELEMENTO CATALOGADO:**

Cuarto de aperos

**CLASIFICACIÓN DEL SUELO:**

RPA - Tradicional

**GRADO DE UTILIZACIÓN:**

En uso

**USO:**

Agrario

**USOS ASOCIADOS:****ESTADO DE CONSERVACIÓN:**

Regular

**ALTURA**

1 planta

**SUPERFICIE (m<sup>2</sup>):****SUPERFICIE DE PARCELA (m<sup>2</sup>):****OBSERVACIONES:** Edificación en bloque sin tratar, con cubierta plana, con uso agrícola.**FOTOGRAFÍA:**

## INVENTARIO DE EDIFICACIONES DEL PA-6

**CÓDIGO DE LOCALIZACIÓN:**

TF-0854/ 90

**SITUACIÓN:**

Rodeo Alto

**REFERENCIA CATASTRAL:**

POLÍGONO:

PARCELA:

SUBPARCELA:

**ELEMENTO CATALOGADO:**

Vivienda

**CLASIFICACIÓN DEL SUELO:**

RPA - Tradicional

**GRADO DE UTILIZACIÓN:**

En uso

**USO:**

Residencial

**USOS ASOCIADOS:**

Ganadero

**ESTADO DE CONSERVACIÓN:**

Regular

**ALTURA**

1 planta

**SUPERFICIE (m<sup>2</sup>):****SUPERFICIE DE PARCELA (m<sup>2</sup>):**

**OBSERVACIONES:** Edificación residencial de una planta y cuarto de azotea. Se encuentra enfoscada y pintada de blanco, y vinculado a parcela agrícola en explotación.

**FOTOGRAFÍA:**

**INVENTARIO DE EDIFICACIONES DEL PA-6****CÓDIGO DE LOCALIZACIÓN:**

TF-0854/ 91

**SITUACIÓN:**

Rodeo Alto

**REFERENCIA CATASTRAL:**

POLÍGONO:

PARCELA:

SUBPARCELA:

**ELEMENTO CATALOGADO:**

Vivienda

**CLASIFICACIÓN DEL SUELO:**

RPA - Tradicional

**GRADO DE UTILIZACIÓN:**

En uso

**USO:**

Residencial

**USOS ASOCIADOS:**

Ganadero

**ESTADO DE CONSERVACIÓN:**

Regular

**ALTURA**

1 planta

**SUPERFICIE (m<sup>2</sup>):****SUPERFICIE DE PARCELA (m<sup>2</sup>):**

**OBSERVACIONES:** Edificación residencial de una planta y cuarto de azotea. Presenta la fachada enfoscada y con la pintura en mal estado.

**FOTOGRAFÍA:**

### INVENTARIO DE EDIFICACIONES DEL PA-6

**CÓDIGO DE LOCALIZACIÓN:**

TF-0854/ 92

**SITUACIÓN:**

Rodeo Alto

**REFERENCIA CATASTRAL:**

POLÍGONO:

PARCELA:

SUBPARCELA:

**ELEMENTO CATALOGADO:**

Cuartos con animales

**CLASIFICACIÓN DEL SUELO:**

RPA - Tradicional

**GRADO DE UTILIZACIÓN:**

En uso

**USO:**

Agrario

**USOS ASOCIADOS:****ESTADO DE CONSERVACIÓN:**

Regular

**ALTURA**

1 planta

**SUPERFICIE (m<sup>2</sup>):****SUPERFICIE DE PARCELA (m<sup>2</sup>):**

**OBSERVACIONES:** Construcción, chamizo, de bloques sin tratar, planchas prefabricadas, etc. Probable uso ganadero y vínculo a uso residencial.

**FOTOGRAFÍA:**

**INVENTARIO DE EDIFICACIONES DEL PA-6****CÓDIGO DE LOCALIZACIÓN:**

TF-0854/ 93

**SITUACIÓN:**

Rodeo Alto

**REFERENCIA CATASTRAL:**

POLÍGONO:

PARCELA:

SUBPARCELA:

**ELEMENTO CATALOGADO:**

Cuarto de aperos

**CLASIFICACIÓN DEL SUELO:**

RPA - Tradicional

**GRADO DE UTILIZACIÓN:**

En uso

**USO:**

Agrario

**USOS ASOCIADOS:****ESTADO DE CONSERVACIÓN:**

Regular

**ALTURA**

1 planta

**SUPERFICIE (m<sup>2</sup>):****SUPERFICIE DE PARCELA (m<sup>2</sup>):****OBSERVACIONES:** Cuarto de aperos, en apariencia de piedra y cubierta plana.**FOTOGRAFÍA:**

## INVENTARIO DE EDIFICACIONES DEL PA-6

**CÓDIGO DE LOCALIZACIÓN:**

TF-0854/ 94

**SITUACIÓN:**

Rodeo Alto

**REFERENCIA CATASTRAL:**

POLÍGONO:

PARCELA:

SUBPARCELA:

**ELEMENTO CATALOGADO:**

Vivienda

**CLASIFICACIÓN DEL SUELO:**

RPA - Tradicional

**GRADO DE UTILIZACIÓN:**

En uso

**USO:**

Residencial

**USOS ASOCIADOS:****ESTADO DE CONSERVACIÓN:**

Bueno

**ALTURA**

2 plantas

**SUPERFICIE (m<sup>2</sup>):****SUPERFICIE DE PARCELA (m<sup>2</sup>):**

**OBSERVACIONES:** Edificación residencial de dos plantas y cubierta plana, se encuentra enfoscada y pintada de rojo y blanco.

**FOTOGRAFÍA:**

### INVENTARIO DE EDIFICACIONES DEL PA-6

**CÓDIGO DE LOCALIZACIÓN:**

TF-0854/ 95

**SITUACIÓN:**

Rodeo Alto

**REFERENCIA CATASTRAL:**

POLÍGONO:

PARCELA:

SUBPARCELA:

**ELEMENTO CATALOGADO:**

Cuarto

**CLASIFICACIÓN DEL SUELO:**

RPA - Tradicional

**GRADO DE UTILIZACIÓN:**

En uso

**USO:**

Agrario

**USOS ASOCIADOS:****ESTADO DE CONSERVACIÓN:**

Regular

**ALTURA**

1 planta

**SUPERFICIE (m<sup>2</sup>):****SUPERFICIE DE PARCELA (m<sup>2</sup>):**

**OBSERVACIONES:** Cuarto elaborado con tablas de madera y uso aparente agrícola. Se observan residuos de todo tipo a su alrededor.

**FOTOGRAFÍA:**

**INVENTARIO DE EDIFICACIONES DEL PA-6****CÓDIGO DE LOCALIZACIÓN:**

TF-0854/ 96

**SITUACIÓN:**

Rodeo Alto

**REFERENCIA CATASTRAL:**

POLÍGONO:

PARCELA:

SUBPARCELA:

**ELEMENTO CATALOGADO:**

Cuarto de aperos

**CLASIFICACIÓN DEL SUELO:**

RPA - Tradicional

**GRADO DE UTILIZACIÓN:**

En uso

**USO:**

Agrario

**USOS ASOCIADOS:****ESTADO DE CONSERVACIÓN:**

Regular

**ALTURA**

1 planta

**SUPERFICIE (m<sup>2</sup>):****SUPERFICIE DE PARCELA (m<sup>2</sup>):****OBSERVACIONES:** Cuarto de aperos de bloques enfoscados y sin pintar. La cubierta es plana.**FOTOGRAFÍA:**



### INVENTARIO DE EDIFICACIONES DEL PA-6

**CÓDIGO DE LOCALIZACIÓN:**

TF-0854/ 97

**SITUACIÓN:**

Rodeo Alto

**REFERENCIA CATASTRAL:**

POLÍGONO:

PARCELA:

SUBPARCELA:

**ELEMENTO CATALOGADO:**

Edificación

**CLASIFICACIÓN DEL SUELO:**

RPA - Tradicional

**GRADO DE UTILIZACIÓN:**

En uso

**USO:**

Agrario

**USOS ASOCIADOS:****ESTADO DE CONSERVACIÓN:**

Regular

**ALTURA**

2 plantas

**SUPERFICIE (m<sup>2</sup>):****SUPERFICIE DE PARCELA (m<sup>2</sup>):****OBSERVACIONES:** Edificación de dos plantas utilizada como granja. Presenta fachada sin tratar.**FOTOGRAFÍA:**

## INVENTARIO DE EDIFICACIONES DEL PA-6

**CÓDIGO DE LOCALIZACIÓN:**

TF-0854/ 98

**SITUACIÓN:**

Rodeo Alto

**REFERENCIA CATASTRAL:**

POLÍGONO:

PARCELA:

SUBPARCELA:

**ELEMENTO CATALOGADO:**

Vivienda

**CLASIFICACIÓN DEL SUELO:**

RPA - Tradicional

**GRADO DE UTILIZACIÓN:**

En uso

**USO:**

Residencial

**USOS ASOCIADOS:****ESTADO DE CONSERVACIÓN:**

Regular

**ALTURA**

1 planta

**SUPERFICIE (m<sup>2</sup>):****SUPERFICIE DE PARCELA (m<sup>2</sup>):**

**OBSERVACIONES:** Edificación residencial de una planta. Con la pintura de fachada en mal estado. La vivienda se vincula a varias dependencias con uso ganadero dentro de la misma parcela.

**FOTOGRAFÍA:**

### INVENTARIO DE EDIFICACIONES DEL PA-6

**CÓDIGO DE LOCALIZACIÓN:**

TF-0854/ 99

**SITUACIÓN:**

Rodeo Alto

**REFERENCIA CATASTRAL:**

POLÍGONO:

PARCELA:

SUBPARCELA:

**ELEMENTO CATALOGADO:**

Cuartos de animales

**CLASIFICACIÓN DEL SUELO:**

RPA - Tradicional

**GRADO DE UTILIZACIÓN:**

En uso

**USO:**

Agrario

**USOS ASOCIADOS:****ESTADO DE CONSERVACIÓN:**

Regular

**ALTURA**

1 planta

**SUPERFICIE (m<sup>2</sup>):****SUPERFICIE DE PARCELA (m<sup>2</sup>):**

**OBSERVACIONES:** Conjunto de edificaciones de bloques sin tratar y cubiertas de planchas prefabricadas, que funciona como granja de vacas.

**FOTOGRAFÍA:**

### INVENTARIO DE EDIFICACIONES DEL PA-6

**CÓDIGO DE LOCALIZACIÓN:**

TF-0854/ 100

**SITUACIÓN:**

Rodeo Alto

**REFERENCIA CATASTRAL:**

POLÍGONO:

PARCELA:

SUBPARCELA:

**ELEMENTO CATALOGADO:**

Vivienda

**CLASIFICACIÓN DEL SUELO:**

RPA - Tradicional

**GRADO DE UTILIZACIÓN:**

En uso

**USO:**

Residencial

**USOS ASOCIADOS:**

Agrario

**ESTADO DE CONSERVACIÓN:**

Bueno

**ALTURA**

1 planta

**SUPERFICIE (m<sup>2</sup>):****SUPERFICIE DE PARCELA (m<sup>2</sup>):**

**OBSERVACIONES:** Edificación residencial de una planta y cuarto de azotea, enfoscada y pintada de blanco. En la misma parcela de esta vivienda se identifica uso ganadero.

**FOTOGRAFÍA:**

## INVENTARIO DE EDIFICACIONES DEL PA-6

**CÓDIGO DE LOCALIZACIÓN:**

TF-0854/ 101

**SITUACIÓN:**

Rodeo Alto

**REFERENCIA CATASTRAL:**

POLÍGONO:

PARCELA:

SUBPARCELA:

**ELEMENTO CATALOGADO:**

Granja

**CLASIFICACIÓN DEL SUELO:**

RPA - Tradicional

**GRADO DE UTILIZACIÓN:**

En uso

**USO:**

Agrario

**USOS ASOCIADOS:**

Residencial

**ESTADO DE CONSERVACIÓN:**

Regular

**ALTURA**

1 planta

**SUPERFICIE (m<sup>2</sup>):****SUPERFICIE DE PARCELA (m<sup>2</sup>):**

**OBSERVACIONES:** Construcciones de bloques sin enfoscar ni pintar, con uso ganadero. En la misma parcela se observa uso residencial.

**FOTOGRAFÍA:**

### INVENTARIO DE EDIFICACIONES DEL PA-6

**CÓDIGO DE LOCALIZACIÓN:**

TF-0854/ 102

**SITUACIÓN:**

Rodeo Alto

**REFERENCIA CATASTRAL:**

POLÍGONO:

PARCELA:

SUBPARCELA:

**ELEMENTO CATALOGADO:**

Cuarto de aperos

**CLASIFICACIÓN DEL SUELO:**

RPA - Tradicional

**GRADO DE UTILIZACIÓN:**

En uso

**USO:**

Agrario

**USOS ASOCIADOS:****ESTADO DE CONSERVACIÓN:**

Regular

**ALTURA**

1 planta

**SUPERFICIE (m<sup>2</sup>):****SUPERFICIE DE PARCELA (m<sup>2</sup>):**

**OBSERVACIONES:** Edificación en bloque sin tratar, con cubierta plana, emplazada en parcela en explotación agrícola.

**FOTOGRAFÍA:**

**INVENTARIO DE EDIFICACIONES DEL PA-6****CÓDIGO DE LOCALIZACIÓN:**

TF-0854/ 103

**SITUACIÓN:**

Rodeo Alto

**REFERENCIA CATASTRAL:**

POLÍGONO:

PARCELA:

SUBPARCELA:

**ELEMENTO CATALOGADO:**

Vivienda y cuartos

**CLASIFICACIÓN DEL SUELO:**

RPA - Tradicional

**GRADO DE UTILIZACIÓN:**

En uso

**USO:**

Residencial

**USOS ASOCIADOS:****ESTADO DE CONSERVACIÓN:**

Regular

**ALTURA**

1 planta

**SUPERFICIE (m<sup>2</sup>):****SUPERFICIE DE PARCELA (m<sup>2</sup>):**

**OBSERVACIONES:** Edificación residencial de una planta y cubierta plana, y cuartos de aperos. Conjunto vinculado a parcela en explotación agrícola.

**FOTOGRAFÍA:**

**INVENTARIO DE EDIFICACIONES DEL PA-6****CÓDIGO DE LOCALIZACIÓN:**

TF-0854/ 104

**SITUACIÓN:**

Rodeo Alto

**REFERENCIA CATASTRAL:**

POLÍGONO:

PARCELA:

SUBPARCELA:

**ELEMENTO CATALOGADO:**

Cuarto y estanque

**CLASIFICACIÓN DEL SUELO:**

RPA - Tradicional

**GRADO DE UTILIZACIÓN:**

En uso

**USO:**

Agrario

**USOS ASOCIADOS:****ESTADO DE CONSERVACIÓN:**

Regular

**ALTURA**

1 planta

**SUPERFICIE (m<sup>2</sup>):****SUPERFICIE DE PARCELA (m<sup>2</sup>):**

OBSERVACIONES: Edificación en bloque sin tratar, con cubierta plana, y estanque regulador de agua de riego. Emplazados en parcela en explotación agrícola.

**FOTOGRAFÍA:**



### INVENTARIO DE EDIFICACIONES DEL PA-6

**CÓDIGO DE LOCALIZACIÓN:**

TF-0854/ 105

**SITUACIÓN:**

Rodeo Alto

**REFERENCIA CATASTRAL:**

POLÍGONO:

PARCELA:

SUBPARCELA:

**ELEMENTO CATALOGADO:**

Cuarto de aperos

**CLASIFICACIÓN DEL SUELO:**

RPA - Tradicional

**GRADO DE UTILIZACIÓN:**

En uso

**USO:**

Agrario

**USOS ASOCIADOS:****ESTADO DE CONSERVACIÓN:**

Bueno

**ALTURA**

1 planta

**SUPERFICIE (m<sup>2</sup>):****SUPERFICIE DE PARCELA (m<sup>2</sup>):****OBSERVACIONES:** Cuarto de aperos de cubierta plana, enfoscado y pintado de gris, blanco y rojo.**FOTOGRAFÍA:**

## INVENTARIO DE EDIFICACIONES DEL PA-6

**CÓDIGO DE LOCALIZACIÓN:**

TF-0854/ 106

**SITUACIÓN:**

Rodeo Alto

**REFERENCIA CATASTRAL:**

POLÍGONO:

PARCELA:

SUBPARCELA:

**ELEMENTO CATALOGADO:**

Conjunto edificado

**CLASIFICACIÓN DEL SUELO:**

RPA - Tradicional

**GRADO DE UTILIZACIÓN:**

En uso

**USO:**

Residencial

**USOS ASOCIADOS:****ESTADO DE CONSERVACIÓN:**

Regular

**ALTURA**

1 planta

**SUPERFICIE (m<sup>2</sup>):****SUPERFICIE DE PARCELA (m<sup>2</sup>):**

**OBSERVACIONES:** Conjunto de edificaciones con uso residencial. Construcción de una planta con fachadas tratadas.

**FOTOGRAFÍA:**

### INVENTARIO DE EDIFICACIONES DEL PA-6

**CÓDIGO DE LOCALIZACIÓN:**

TF-0854/ 107

**SITUACIÓN:**

Rodeo Alto

**REFERENCIA CATASTRAL:**

POLÍGONO:

PARCELA:

SUBPARCELA:

**ELEMENTO CATALOGADO:**

Cuarto de aperos

**CLASIFICACIÓN DEL SUELO:**

RPA - Tradicional

**GRADO DE UTILIZACIÓN:**

En uso

**USO:**

Agrario

**USOS ASOCIADOS:****ESTADO DE CONSERVACIÓN:**

Regular

**ALTURA**

1 planta

**SUPERFICIE (m<sup>2</sup>):****SUPERFICIE DE PARCELA (m<sup>2</sup>):**

**OBSERVACIONES:** Edificación en bloque sin tratar, con cubierta de planchas prefabricadas, emplazada en parcela agrícola delimitada por muro de bloques a cara vista.

**FOTOGRAFÍA:**

## INVENTARIO DE EDIFICACIONES DEL PA-6

**CÓDIGO DE LOCALIZACIÓN:**

TF-0854/ 108

**SITUACIÓN:**

Rodeo Alto

**REFERENCIA CATASTRAL:**

POLÍGONO:

PARCELA:

SUBPARCELA:

**ELEMENTO CATALOGADO:**

Vivienda

**CLASIFICACIÓN DEL SUELO:**

RPA - Tradicional con loc. pref. Ganadera

**GRADO DE UTILIZACIÓN:**

En uso

**USO:**

Residencial

**USOS ASOCIADOS:****ESTADO DE CONSERVACIÓN:**

Bueno

**ALTURA**

1 planta

**SUPERFICIE (m<sup>2</sup>):****SUPERFICIE DE PARCELA (m<sup>2</sup>):**

**OBSERVACIONES:** Edificación residencial de una planta con cubierta plana y alero de tejas. Se encuentra enfoscada y pintada de blanco.

**FOTOGRAFÍA:**