

INVENTARIO DE EDIFICACIONES DEL PA-6**CÓDIGO DE LOCALIZACIÓN:**

TF-0853 / 1

SITUACIÓN:

La Asomada

REFERENCIA CATASTRAL:

POLÍGONO:

PARCELA:

SUBPARCELA:

ELEMENTO CATALOGADO:

Cuarto

CLASIFICACIÓN DEL SUELO:

RPA - Tradicional

GRADO DE UTILIZACIÓN:

En uso

USO:

Agrario

USOS ASOCIADOS:**ESTADO DE CONSERVACIÓN:****ALTURA**

1 planta

SUPERFICIE (m²):**SUPERFICIE DE PARCELA (m²):****OBSERVACIONES:** Cuarto en medio de parcela de cultivo**FOTOGRAFÍA:**

INVENTARIO DE EDIFICACIONES DEL PA-6

CÓDIGO DE LOCALIZACIÓN:

TF-0853 / 2

SITUACIÓN:

La Asomada

REFERENCIA CATASTRAL:

POLÍGONO:

PARCELA:

SUBPARCELA:

ELEMENTO CATALOGADO:

Vivienda

CLASIFICACIÓN DEL SUELO:

RPA - Tradicional

GRADO DE UTILIZACIÓN:

En uso

USO:

Residencial

USOS ASOCIADOS:

Agrario

ESTADO DE CONSERVACIÓN:

Bueno

ALTURA

1 planta

SUPERFICIE (m²):

100

SUPERFICIE DE PARCELA (m²):

OBSERVACIONES: Edificación de uso residencial en una planta, junto a la que se encuentra un cuarto de aperos. Incluida en el Censo del D. 11/97.

FOTOGRAFÍA:

INVENTARIO DE EDIFICACIONES DEL PA-6

CÓDIGO DE LOCALIZACIÓN:

TF-0853 / 3

SITUACIÓN:

La Asomada

REFERENCIA CATASTRAL:

POLÍGONO:

PARCELA:

SUBPARCELA:

ELEMENTO CATALOGADO:

Vivienda

CLASIFICACIÓN DEL SUELO:

RPA - Tradicional

GRADO DE UTILIZACIÓN:

En uso

USO:

Residencial

USOS ASOCIADOS:**ESTADO DE CONSERVACIÓN:**

Bueno

ALTURA

2 plantas

SUPERFICIE (m²):**SUPERFICIE DE PARCELA (m²):**

OBSERVACIONES: Edificación de uso residencial en dos plantas, con cubierta plana rebordeada de teja, dentro de finca vallada.

FOTOGRAFÍA:

INVENTARIO DE EDIFICACIONES DEL PA-6**CÓDIGO DE LOCALIZACIÓN:**

TF-0853 / 4

SITUACIÓN:

La Asomada

REFERENCIA CATASTRAL:

POLÍGONO:

PARCELA:

SUBPARCELA:

ELEMENTO CATALOGADO:

Vivienda

CLASIFICACIÓN DEL SUELO:

RPA - Tradicional

GRADO DE UTILIZACIÓN:

En uso

USO:

Residencial

USOS ASOCIADOS:**ESTADO DE CONSERVACIÓN:**

Bueno

ALTURA

2 plantas

SUPERFICIE (m²):

143

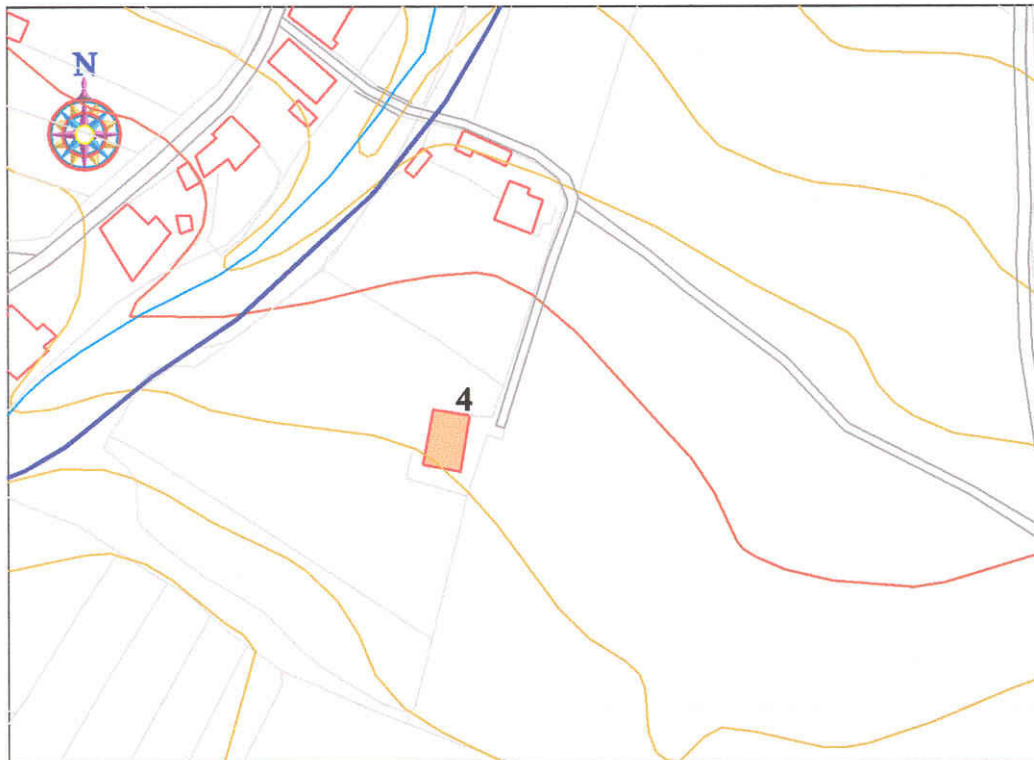
SUPERFICIE DE PARCELA (m²):**OBSERVACIONES:** Edificación con uso residencial de dos plantas, sin foto.**FOTOGRAFÍA:**

INVENTARIO DE EDIFICACIONES DEL PA-6

CÓDIGO DE LOCALIZACIÓN:

TF-0853 / 5

SITUACIÓN:

La Asomada

REFERENCIA CATASTRAL:

POLÍGONO:

PARCELA:

SUBPARCELA:

ELEMENTO CATALOGADO:

Vivienda

CLASIFICACIÓN DEL SUELO:

RPA - Tradicional

GRADO DE UTILIZACIÓN:

En uso

USO:

Residencial

USOS ASOCIADOS:**ESTADO DE CONSERVACIÓN:**

Bueno

ALTURA

2 plantas

SUPERFICIE (m²):

290

SUPERFICIE DE PARCELA (m²):

OBSERVACIONES: Edificación de dos plantas con uso residencial, de cubiertas inclinadas con teja. Anexa a la misma hay un garaje y un cuarto, destaca el muro de contención de las edificaciones y el muro de cerramiento.

FOTOGRAFÍA:

INVENTARIO DE EDIFICACIONES DEL PA-6

CÓDIGO DE LOCALIZACIÓN:

TF-0853 / 6

SITUACIÓN:

La Asomada

REFERENCIA CATASTRAL:

POLÍGONO:

PARCELA:

SUBPARCELA:

ELEMENTO CATALOGADO:

Vivienda

CLASIFICACIÓN DEL SUELO:

RPA - Tradicional

GRADO DE UTILIZACIÓN:

En uso

USO:

Residencial

USOS ASOCIADOS:**ESTADO DE CONSERVACIÓN:**

Bueno

ALTURA

1 planta

SUPERFICIE (m²):

160

SUPERFICIE DE PARCELA (m²):

OBSERVACIONES: Edificación de una planta, con cuarto de azotea grande, junto a la C/ Rambla, rodeado de tapia de bloque visto alta.

FOTOGRAFÍA:

INVENTARIO DE EDIFICACIONES DEL PA-6

CÓDIGO DE LOCALIZACIÓN:

TF-0853 / 7

SITUACIÓN:

C/ Rambla (La Asomada)

REFERENCIA CATASTRAL:

POLÍGONO:

PARCELA:

SUBPARCELA:

ELEMENTO CATALOGADO:

Vivienda

CLASIFICACIÓN DEL SUELO:

RPA - Tradicional

GRADO DE UTILIZACIÓN:

En uso

USO:

Residencial

USOS ASOCIADOS:**ESTADO DE CONSERVACIÓN:**

Bueno

ALTURA

1 planta

SUPERFICIE (m²):

135

SUPERFICIE DE PARCELA (m²):**OBSERVACIONES:** Edificación de una planta, de cubierta plana, junto a viario asfaltado.**FOTOGRAFÍA:**

INVENTARIO DE EDIFICACIONES DEL PA-6

CÓDIGO DE LOCALIZACIÓN:

TF- 0853 / 8

SITUACIÓN:**REFERENCIA CATASTRAL:**

POLÍGONO:

PARCELA:

SUBPARCELA:

ELEMENTO CATALOGADO:

Cuadra de caballos

CLASIFICACIÓN DEL SUELO:

RPA - Tradicional

GRADO DE UTILIZACIÓN:

En uso

USO:

Agrario

USOS ASOCIADOS:**ESTADO DE CONSERVACIÓN:**

Regular

ALTURA

1 planta

SUPERFICIE (m²):

48

SUPERFICIE DE PARCELA (m²):

OBSERVACIONES: Edificación usada como cuadra de caballos, con pequeño redil vallado adosado y otro cuarto de pequeño tamaño cercano, de una planta y cubierta plana. Falta pintura en fachadas.

FOTOGRAFÍA:

INVENTARIO DE EDIFICACIONES DEL PA-6

CÓDIGO DE LOCALIZACIÓN:

TF-0853 / 9

SITUACIÓN:

La Asomada

REFERENCIA CATASTRAL:

POLÍGONO:

PARCELA:

SUBPARCELA:

ELEMENTO CATALOGADO:

Vivienda

CLASIFICACIÓN DEL SUELO:

RPA - Tradicional

GRADO DE UTILIZACIÓN:

En uso

USO:

Residencial

USOS ASOCIADOS:**ESTADO DE CONSERVACIÓN:**

Bueno

ALTURA

2 plantas

SUPERFICIE (m²):

72

SUPERFICIE DE PARCELA (m²):

3.000

OBSERVACIONES: Edificación de dos plantas con uso residencial, dentro de finca cerrada con muro y valla, de cubierta plana con reborde de teja. Parece tener otra edificación cercana de unos 36 m², también de dos plantas.

FOTOGRAFÍA:

INVENTARIO DE EDIFICACIONES DEL PA-6

CÓDIGO DE LOCALIZACIÓN:

TF-853 / 10

SITUACIÓN:

La Asomada

REFERENCIA CATASTRAL:

POLÍGONO: 050
 PARCELA: 0110
 SUBPARCELA: 0S

ELEMENTO CATALOGADO:

Cuarto - almacén

CLASIFICACIÓN DEL SUELO:

RPA - Tradicional

GRADO DE UTILIZACIÓN:

En uso

USO:

Agrario (?)

USOS ASOCIADOS:**ESTADO DE CONSERVACIÓN:**

Bueno

ALTURA

2 plantas

SUPERFICIE (m²):

18

SUPERFICIE DE PARCELA (m²):

3.000

OBSERVACIONES: Cuarto o almacén de dos plantas de color blanco, al fondo de la parcela con otras dos edificaciones de uso residencial, rodeada de muro de bloque y valla metálica.

FOTOGRAFÍA:

INVENTARIO DE EDIFICACIONES DEL PA-6

CÓDIGO DE LOCALIZACIÓN:

TF-0853 / 11

SITUACIÓN:

C/ Rambla

REFERENCIA CATASTRAL:

POLÍGONO:

PARCELA:

SUBPARCELA:

ELEMENTO CATALOGADO:

Vivienda

CLASIFICACIÓN DEL SUELO:

RPA - Tradicional

GRADO DE UTILIZACIÓN:

En uso

USO:

Residencial

USOS ASOCIADOS:**ESTADO DE CONSERVACIÓN:****ALTURA**

2 plantas

SUPERFICIE (m²):

80

SUPERFICIE DE PARCELA (m²):

OBSERVACIONES: Edificación de dos plantas en parcela rodeada de tapia alta cerrada de una altura de hasta 3 metros, con cubierta plana.

FOTOGRAFÍA:

INVENTARIO DE EDIFICACIONES DEL PA-6

CÓDIGO DE LOCALIZACIÓN:

TF-0853 / 12

SITUACIÓN:

C/ Rambla

REFERENCIA CATASTRAL:

POLÍGONO:

PARCELA:

SUBPARCELA:

ELEMENTO CATALOGADO:

Vivienda

CLASIFICACIÓN DEL SUELO:

RPA - Tradicional

GRADO DE UTILIZACIÓN:

En uso

USO:

Residencial

USOS ASOCIADOS:**ESTADO DE CONSERVACIÓN:**

Bueno

ALTURA

2 plantas

SUPERFICIE (m²):

195

SUPERFICIE DE PARCELA (m²):**OBSERVACIONES:** Edificación de una y dos plantas con jardín y cubierta plana, junto a viario asfaltado.**FOTOGRAFÍA:**

INVENTARIO DE EDIFICACIONES DEL PA-6**CÓDIGO DE LOCALIZACIÓN:**

TF-0853 / 13

SITUACIÓN:

C/ Rambla

REFERENCIA CATASTRAL:

POLÍGONO:

PARCELA:

SUBPARCELA:

ELEMENTO CATALOGADO:

Garaje

CLASIFICACIÓN DEL SUELO:

RPA - Tradicional

GRADO DE UTILIZACIÓN:

En uso

USO:

Residencial

USOS ASOCIADOS:**ESTADO DE CONSERVACIÓN:**

Bueno

ALTURA**SUPERFICIE (m²):****SUPERFICIE DE PARCELA (m²):****OBSERVACIONES:** Zona de aparcamiento cubierta para camión, junto a edificación censada**FOTOGRAFÍA:**

INVENTARIO DE EDIFICACIONES DEL PA-6

CÓDIGO DE LOCALIZACIÓN:

TF-0853 / 14

SITUACIÓN:

C/ Rambla

REFERENCIA CATASTRAL:

POLÍGONO:

PARCELA:

SUBPARCELA:

ELEMENTO CATALOGADO:

Vivienda - restaurante

CLASIFICACIÓN DEL SUELO:

RPA - Tradicional

GRADO DE UTILIZACIÓN:

En Uso

USO:

Residencial

USOS ASOCIADOS:

Terciario

ESTADO DE CONSERVACIÓN:

Bueno

ALTURA

1 planta

SUPERFICIE (m²):

182

SUPERFICIE DE PARCELA (m²):

OBSERVACIONES: Edificación de una planta formada por una vivienda y un restaurante o bar adosado, con cuarto en la azotea de grandes dimensiones, junto a viario asfaltado, sin retranqueos.

FOTOGRAFÍA:

INVENTARIO DE EDIFICACIONES DEL PA-6**CÓDIGO DE LOCALIZACIÓN:**

TF-0853/ 15

SITUACIÓN:

C/ Rambla

REFERENCIA CATASTRAL:

POLÍGONO:

PARCELA:

SUBPARCELA:

ELEMENTO CATALOGADO:

Vivienda

CLASIFICACIÓN DEL SUELO:

RPA - Tradicional

GRADO DE UTILIZACIÓN:

En uso

USO:

Residencial

USOS ASOCIADOS:**ESTADO DE CONSERVACIÓN:**

Bueno

ALTURA

1 planta

SUPERFICIE (m²):

144

SUPERFICIE DE PARCELA (m²):

OBSERVACIONES: Edificación de una planta de cubierta plana y cuarto de azotea de grandes dimensiones, con acceso por una pequeña pista desde viario asfaltado.

FOTOGRAFÍA:

INVENTARIO DE EDIFICACIONES DEL PA-6

CÓDIGO DE LOCALIZACIÓN:

TF-0853/ 16

SITUACIÓN:

La Asomada

REFERENCIA CATASTRAL:

POLÍGONO:

PARCELA:

SUBPARCELA:

ELEMENTO CATALOGADO:

Vivienda

CLASIFICACIÓN DEL SUELO:

RPA - Tradicional

GRADO DE UTILIZACIÓN:

En uso

USO:

Residencial

USOS ASOCIADOS:**ESTADO DE CONSERVACIÓN:**

Bueno

ALTURA

2 plantas

SUPERFICIE (m²):

112

SUPERFICIE DE PARCELA (m²):

1.500

OBSERVACIONES: Edificación formada por dos cuerpos adosados de una y dos plantas. El de una planta con cubierta inclinada de teja, rodeado de muro de bloque alto, en parte pintado y enfoscado, y en parte visto.

FOTOGRAFÍA:

INVENTARIO DE EDIFICACIONES DEL PA-6

CÓDIGO DE LOCALIZACIÓN:

TF-0853/ 17

SITUACIÓN:

La Asomada

REFERENCIA CATASTRAL:

POLÍGONO:

PARCELA:

SUBPARCELA:

ELEMENTO CATALOGADO:

Vivienda

CLASIFICACIÓN DEL SUELO:

RPA - Tradicional

GRADO DE UTILIZACIÓN:

En uso

USO:

Residencial

USOS ASOCIADOS:**ESTADO DE CONSERVACIÓN:**

Bueno

ALTURA

2 plantas

SUPERFICIE (m²):

56

SUPERFICIE DE PARCELA (m²):

OBSERVACIONES: Edificación de dos plantas tipo salón, de cubierta plana, rodeada de tapia cerrada alta de más de dos metros. **Incluida en el Censo del D. 11/97.**

FOTOGRAFÍA:

INVENTARIO DE EDIFICACIONES DEL PA-6

CÓDIGO DE LOCALIZACIÓN:

TF-0853/ 18

SITUACIÓN:

C/ Matadero - La Asomada

REFERENCIA CATASTRAL:

POLÍGONO:

PARCELA:

SUBPARCELA:

ELEMENTO CATALOGADO:

Vivienda

CLASIFICACIÓN DEL SUELO:

RPA - Tradicional

GRADO DE UTILIZACIÓN:

En uso

USO:

Residencial

USOS ASOCIADOS:

Ganadero

ESTADO DE CONSERVACIÓN:

Bueno

ALTURA

2 plantas

SUPERFICIE (m²):

64

SUPERFICIE DE PARCELA (m²):

OBSERVACIONES: Edificación de dos plantas y cuarto de azotea tipo salón, de cubierta plana junto a viario asfaltado. Adosada a otras dos edificaciones.

FOTOGRAFÍA:

INVENTARIO DE EDIFICACIONES DEL PA-6

CÓDIGO DE LOCALIZACIÓN:

TF-0853/ 19

SITUACIÓN:

C/ Matadero – La Asomada

REFERENCIA CATASTRAL:

POLÍGONO:

PARCELA:

SUBPARCELA:

ELEMENTO CATALOGADO:

Vivienda

CLASIFICACIÓN DEL SUELO:

RPA - Tradicional

GRADO DE UTILIZACIÓN:

En uso

USO:

Residencial

USOS ASOCIADOS:

Ganadero

ESTADO DE CONSERVACIÓN:

Bueno

ALTURA

2 plantas

SUPERFICIE (m²):

117

SUPERFICIE DE PARCELA (m²):

OBSERVACIONES: Edificación de dos plantas alargada, tipo salón adosada a otras, con cuarto de azotea de grandes dimensiones, junto a instalación ganadera.

FOTOGRAFÍA:

INVENTARIO DE EDIFICACIONES DEL PA-6**CÓDIGO DE LOCALIZACIÓN:**

TF-0853/ 20

SITUACIÓN:

C/ Matadero – La Asomada

REFERENCIA CATASTRAL:

POLÍGONO: 049
PARCELA: 0311
SUBPARCELA: 0C (1)

ELEMENTO CATALOGADO:

Cuartos

CLASIFICACIÓN DEL SUELO:

RPA - Tradicional

GRADO DE UTILIZACIÓN:

En uso

USO:

Agrario

USOS ASOCIADOS:**ESTADO DE CONSERVACIÓN:**

Malo

ALTURA**SUPERFICIE (m²):**

4 + 10

SUPERFICIE DE PARCELA (m²):**OBSERVACIONES:** Cuartos de maderas y planchas en mal estado, junto a instalación ganadera.**FOTOGRAFÍA:**

INVENTARIO DE EDIFICACIONES DEL PA-6

CÓDIGO DE LOCALIZACIÓN:

TF-0853/ 21

SITUACIÓN:

C/ Matadero – La Asomada

REFERENCIA CATASTRAL:

POLÍGONO:

PARCELA:

SUBPARCELA:

ELEMENTO CATALOGADO:

Vivienda

CLASIFICACIÓN DEL SUELO:

RPA - Tradicional

GRADO DE UTILIZACIÓN:

En uso

USO:

Residencial

USOS ASOCIADOS:

Ganadero

ESTADO DE CONSERVACIÓN:**ALTURA**

2 plantas

SUPERFICIE (m²):

63

SUPERFICIE DE PARCELA (m²):

OBSERVACIONES: Edificación de dos plantas tipo salón, con cuarto de azotea grande al menos 20 m², adosada a otras dos edificaciones residenciales. De color verde.

FOTOGRAFÍA:

INVENTARIO DE EDIFICACIONES DEL PA-6

CÓDIGO DE LOCALIZACIÓN:

TF-0853/ 22

SITUACIÓN:

C/ Matadero – La Asomada

REFERENCIA CATASTRAL:

POLÍGONO:

PARCELA:

SUBPARCELA:

ELEMENTO CATALOGADO:

Granja

CLASIFICACIÓN DEL SUELO:

RPA - Tradicional

GRADO DE UTILIZACIÓN:

En uso

USO:

Agrario

USOS ASOCIADOS:

Ganadero

ESTADO DE CONSERVACIÓN:

Bueno

ALTURA

1 planta

SUPERFICIE (m²):**SUPERFICIE DE PARCELA (m²):**

OBSERVACIONES: Edificación de una planta tipo salón, usada como explotación ganadera, adosada a edificaciones. Parece ser de cerdos.

FOTOGRAFÍA:

INVENTARIO DE EDIFICACIONES DEL PA-6

CÓDIGO DE LOCALIZACIÓN:

TF-0853/ 23

SITUACIÓN:

C/ Matadero – La Asomada

REFERENCIA CATASTRAL:

POLÍGONO:

PARCELA:

SUBPARCELA:

ELEMENTO CATALOGADO:

Vivienda

CLASIFICACIÓN DEL SUELO:

RPA - Tradicional

GRADO DE UTILIZACIÓN:

En uso

USO:

Residencial

USOS ASOCIADOS:**ESTADO DE CONSERVACIÓN:**

Bueno

ALTURA

2 plantas

SUPERFICIE (m²):

36

SUPERFICIE DE PARCELA (m²):

OBSERVACIONES: Edificación de dos plantas de color verde, con planta bajo rasante, de cubierta inclinada de teja. Adosada a una nave industrial en bloque visto.

FOTOGRAFÍA:

INVENTARIO DE EDIFICACIONES DEL PA-6

CÓDIGO DE LOCALIZACIÓN:

TF-0853/ 24

SITUACIÓN:

C/ Matadero – La Asomada

REFERENCIA CATASTRAL:

POLÍGONO:

PARCELA:

SUBPARCELA:

ELEMENTO CATALOGADO:

Cuarto

CLASIFICACIÓN DEL SUELO:

RPA - Tradicional

GRADO DE UTILIZACIÓN:

En uso

USO:

Residencial

USOS ASOCIADOS:

Agrario (?)

ESTADO DE CONSERVACIÓN:

Bueno

ALTURA

1 planta

SUPERFICIE (m²):

12

SUPERFICIE DE PARCELA (m²):

OBSERVACIONES: Cuarto de una planta y cubierta plana prefabricada cercana a edificación incluida en el Censo del D. 11/97.

FOTOGRAFÍA:

INVENTARIO DE EDIFICACIONES DEL PA-6

CÓDIGO DE LOCALIZACIÓN:

TF-0853/ 25

SITUACIÓN:

C/ Matadero – La Asomada

REFERENCIA CATASTRAL:

POLÍGONO:

PARCELA:

SUBPARCELA:

ELEMENTO CATALOGADO:

Vivienda

CLASIFICACIÓN DEL SUELO:

RPA - Tradicional

GRADO DE UTILIZACIÓN:

En uso

USO:

Residencial

USOS ASOCIADOS:**ESTADO DE CONSERVACIÓN:****ALTURA****SUPERFICIE (m²):****SUPERFICIE DE PARCELA (m²):**

OBSERVACIONES: Posible edificación residencial, no se ha podido ver ni fotografiar. **Incluida en el Censo del Decreto 11/97.**

FOTOGRAFÍA:

INVENTARIO DE EDIFICACIONES DEL PA-6

CÓDIGO DE LOCALIZACIÓN:

TF-0853/ 26

SITUACIÓN:

Vereda Alta

REFERENCIA CATASTRAL:

POLÍGONO:

PARCELA:

SUBPARCELA:

ELEMENTO CATALOGADO:

Pozo (?)

CLASIFICACIÓN DEL SUELO:

RPA - Tradicional

GRADO DE UTILIZACIÓN:

En uso

USO:

Agrario

USOS ASOCIADOS:**ESTADO DE CONSERVACIÓN:**

Bueno

ALTURA

1 planta

SUPERFICIE (m²):**SUPERFICIE DE PARCELA (m²):****OBSERVACIONES:** Son tres cuartos que forman las instalaciones de un pozo o sondeo de agua.**FOTOGRAFÍA:**

INVENTARIO DE EDIFICACIONES DEL PA-6

CÓDIGO DE LOCALIZACIÓN:

TF-0853/ 27

SITUACIÓN:

Vereda Alta

REFERENCIA CATASTRAL:

POLÍGONO:	049
PARCELA:	0225
SUBPARCELA:	0E

ELEMENTO CATALOGADO:

Cuartos

CLASIFICACIÓN DEL SUELO:

RPA - Tradicional

GRADO DE UTILIZACIÓN:

En uso

USO:

Agrario

USOS ASOCIADOS:**ESTADO DE CONSERVACIÓN:**

Regular

ALTURA

1 planta

SUPERFICIE (m²):**SUPERFICIE DE PARCELA (m²):****OBSERVACIONES:** Cuartos en bloque adosados, con techo plano, sin pintar, en medio del terreno.**FOTOGRAFÍA:**

INVENTARIO DE EDIFICACIONES DEL PA-6

CÓDIGO DE LOCALIZACIÓN:

TF-0853/ 28

SITUACIÓN:

Vereda Alta

REFERENCIA CATASTRAL:

POLÍGONO:

PARCELA:

SUBPARCELA:

ELEMENTO CATALOGADO:

Vivienda

CLASIFICACIÓN DEL SUELO:

RPA - Tradicional

GRADO DE UTILIZACIÓN:

En uso

USO:

Residencial

USOS ASOCIADOS:**ESTADO DE CONSERVACIÓN:**

Bueno

ALTURA

1 planta

SUPERFICIE (m²):

120

SUPERFICIE DE PARCELA (m²):

OBSERVACIONES: Edificación con uso residencial formada por varios cuerpos adosados de cubierta mixta, de color amarillo y una planta.

FOTOGRAFÍA:

INVENTARIO DE EDIFICACIONES DEL PA-6

CÓDIGO DE LOCALIZACIÓN:

TF-0853/ 29

SITUACIÓN:

C/ Matadero – La Asomada

REFERENCIA CATASTRAL:

POLÍGONO:

PARCELA:

SUBPARCELA:

ELEMENTO CATALOGADO:

Vivienda

CLASIFICACIÓN DEL SUELO:

RPA - Tradicional

GRADO DE UTILIZACIÓN:

En uso

USO:

Residencial

USOS ASOCIADOS:**ESTADO DE CONSERVACIÓN:**

Bueno

ALTURA

2 plantas

SUPERFICIE (m²):**SUPERFICIE DE PARCELA (m²):**

OBSERVACIONES: Edificación con uso residencial en dos plantas y cubierta mixta (inclinada y plana). De grandes dimensiones, de color blanco y cuarto de azotea, junto a un grupo de edificaciones.

FOTOGRAFÍA:

INVENTARIO DE EDIFICACIONES DEL PA-6

CÓDIGO DE LOCALIZACIÓN:

TF-0853/ 30

SITUACIÓN:

C/ Matadero - La Asomada

REFERENCIA CATASTRAL:

POLÍGONO:

PARCELA:

SUBPARCELA:

ELEMENTO CATALOGADO:

Vivienda

CLASIFICACIÓN DEL SUELO:

RPA - Tradicional

GRADO DE UTILIZACIÓN:

En uso

USO:

Residencial

USOS ASOCIADOS:**ESTADO DE CONSERVACIÓN:**

Bueno

ALTURA

1 planta

SUPERFICIE (m²):**SUPERFICIE DE PARCELA (m²):**

OBSERVACIONES: Edificación de una planta con cubierta plana rebordeada de teja, junto a la que se ubica un cuarto ya inventariado, rodeada de tapia cerrada baja. **Incluida en el Censo del D. 11/97.**

FOTOGRAFÍA:

INVENTARIO DE EDIFICACIONES DEL PA-6

CÓDIGO DE LOCALIZACIÓN:

TF-0853/ 31

SITUACIÓN:

C/ Matadero – La Asomada

REFERENCIA CATASTRAL:

POLÍGONO: 046
 PARCELA: 0015
 SUBPARCELA: 0B

ELEMENTO CATALOGADO:

Nave - almacén

CLASIFICACIÓN DEL SUELO:

RPA - Tradicional

GRADO DE UTILIZACIÓN:

En uso

USO:

Terciario

USOS ASOCIADOS:**ESTADO DE CONSERVACIÓN:**

Regular

ALTURA

1 planta

SUPERFICIE (m²):**SUPERFICIE DE PARCELA (m²):**

OBSERVACIONES: Nave – almacén, en bloque visto y cubierta a dos aguas, y parque de recepción de mercancías junto a viario. Edificación adosada con posible uso de oficinas.

FOTOGRAFÍA:

INVENTARIO DE EDIFICACIONES DEL PA-6

CÓDIGO DE LOCALIZACIÓN:

TF-0853/ 32

SITUACIÓN:

Vereda Alta

REFERENCIA CATASTRAL:

POLÍGONO:

PARCELA:

SUBPARCELA:

ELEMENTO CATALOGADO:

Vivienda

CLASIFICACIÓN DEL SUELO:

RPA - Tradicional

GRADO DE UTILIZACIÓN:

En uso

USO:

Residencial

USOS ASOCIADOS:**ESTADO DE CONSERVACIÓN:**

Bueno

ALTURA

1 planta

SUPERFICIE (m²):

105

SUPERFICIE DE PARCELA (m²):

200

OBSERVACIONES: Edificación de una planta de color verde y cubierta plana con cuarto de azotea. Adosada tiene una tapia cerrada alrededor de un trozo de parcela.

FOTOGRAFÍA:

INVENTARIO DE EDIFICACIONES DEL PA-6**CÓDIGO DE LOCALIZACIÓN:**

TF-0853/ 33

SITUACIÓN:

Vereda Alta

REFERENCIA CATASTRAL:

POLÍGONO:

PARCELA:

SUBPARCELA:

ELEMENTO CATALOGADO:

Vivienda

CLASIFICACIÓN DEL SUELO:

RPA - Tradicional

GRADO DE UTILIZACIÓN:

En uso

USO:

Residencial

USOS ASOCIADOS:**ESTADO DE CONSERVACIÓN:**

Bueno

ALTURA

1 planta

SUPERFICIE (m²):**SUPERFICIE DE PARCELA (m²):****OBSERVACIONES:** Edificación de una planta detrás de tapia alta cerrada, de color blanco y cubierta plana.**FOTOGRAFÍA:**

INVENTARIO DE EDIFICACIONES DEL PA-6**CÓDIGO DE LOCALIZACIÓN:**

TF-0853/ 34

SITUACIÓN:

Vereda Alta

REFERENCIA CATASTRAL:

POLÍGONO:

PARCELA:

SUBPARCELA:

ELEMENTO CATALOGADO:

Almacén – restaurante (?)

CLASIFICACIÓN DEL SUELO:

RPA - Tradicional

GRADO DE UTILIZACIÓN:

En uso

USO:

Terciario

USOS ASOCIADOS:**ESTADO DE CONSERVACIÓN:**

Bueno

ALTURA

1 planta

SUPERFICIE (m²):**SUPERFICIE DE PARCELA (m²):**

OBSERVACIONES: Edificación de una planta con cubierta plana, junto a viario asfaltado, y zona de aparcamiento asfaltado, rodeada de murete bajo.

FOTOGRAFÍA:

INVENTARIO DE EDIFICACIONES DEL PA-6

CÓDIGO DE LOCALIZACIÓN:

TF-0853/ 35

SITUACIÓN:

Vereda Alta

REFERENCIA CATASTRAL:

POLÍGONO:

PARCELA:

SUBPARCELA:

ELEMENTO CATALOGADO:

Almacén - garaje

CLASIFICACIÓN DEL SUELO:

RPA - Tradicional

GRADO DE UTILIZACIÓN:

En uso

USO:

Terciario

USOS ASOCIADOS:**ESTADO DE CONSERVACIÓN:**

Bueno

ALTURA

1 planta

SUPERFICIE (m²):

220

SUPERFICIE DE PARCELA (m²):

OBSERVACIONES: Edificación alargada, junto a viario con uso probable de almacén o garaje, de color azul la fachada principal en parcela ocupada por frutales.

FOTOGRAFÍA:

INVENTARIO DE EDIFICACIONES DEL PA-6

CÓDIGO DE LOCALIZACIÓN:

TF-0853/ 36

SITUACIÓN:

Vereda Alta

REFERENCIA CATASTRAL:

POLÍGONO:

PARCELA:

SUBPARCELA:

ELEMENTO CATALOGADO:

Vivienda

CLASIFICACIÓN DEL SUELO:

RPA - Tradicional

GRADO DE UTILIZACIÓN:

En uso

USO:

Residencial

USOS ASOCIADOS:**ESTADO DE CONSERVACIÓN:**

Bueno

ALTURA

1 planta

SUPERFICIE (m²):

72

SUPERFICIE DE PARCELA (m²):

100

OBSERVACIONES: Edificación de una planta con cubierta inclinada de teja. **Incluida en el Censo del D. 11/97.**

FOTOGRAFÍA:

INVENTARIO DE EDIFICACIONES DEL PA-6

CÓDIGO DE LOCALIZACIÓN:

TF-0853/ 37

SITUACIÓN:

Vereda Alta

REFERENCIA CATASTRAL:

POLÍGONO:

PARCELA:

SUBPARCELA:

ELEMENTO CATALOGADO:

Vivienda

CLASIFICACIÓN DEL SUELO:

RPA - Tradicional

GRADO DE UTILIZACIÓN:

En uso

USO:

Residencial

USOS ASOCIADOS:**ESTADO DE CONSERVACIÓN:**

Bueno

ALTURA

2 plantas

SUPERFICIE (m²):

108

SUPERFICIE DE PARCELA (m²):

5.000

OBSERVACIONES: Edificación de dos plantas con cubierta mixta rodeada de tapia cerrada. **Incluida en el Censo del D. 11/97.**

FOTOGRAFÍA:

INVENTARIO DE EDIFICACIONES DEL PA-6**CÓDIGO DE LOCALIZACIÓN:**

TF-0853/ 38

SITUACIÓN:

Vereda Alta

REFERENCIA CATASTRAL:

POLÍGONO:

PARCELA:

SUBPARCELA:

ELEMENTO CATALOGADO:

Cuarto

CLASIFICACIÓN DEL SUELO:

RPA - Tradicional

GRADO DE UTILIZACIÓN:

En uso

USO:

Agrario

USOS ASOCIADOS:**ESTADO DE CONSERVACIÓN:**

Bueno

ALTURA

1 planta

SUPERFICIE (m²):**SUPERFICIE DE PARCELA (m²):**

OBSERVACIONES: Cuarto de una planta sin pintar, junto a borde de parcela, con cerramiento de valla metálica. De cubierta plana.

FOTOGRAFÍA:

INVENTARIO DE EDIFICACIONES DEL PA-6

CÓDIGO DE LOCALIZACIÓN:

TF-0853/ 39

SITUACIÓN:

Vereda Alta

REFERENCIA CATASTRAL:

POLÍGONO:

PARCELA:

SUBPARCELA:

ELEMENTO CATALOGADO:

Vivienda

CLASIFICACIÓN DEL SUELO:

RPA - Tradicional

GRADO DE UTILIZACIÓN:

En uso

USO:

Residencial

USOS ASOCIADOS:**ESTADO DE CONSERVACIÓN:**

Bueno

ALTURA

1 Planta

SUPERFICIE (m²):

100

SUPERFICIE DE PARCELA (m²):

2.000

OBSERVACIONES: Edificación con uso residencial de cubierta plana, junto a viario asfaltado, rodeada de tapia alta en bloque visto, junto a la que hay ubicado un pequeño invernadero.

FOTOGRAFÍA:

INVENTARIO DE EDIFICACIONES DEL PA-6

CÓDIGO DE LOCALIZACIÓN:

TF-0853/ 40

SITUACIÓN:

Vereda Alta – Aguagarcía

REFERENCIA CATASTRAL:

POLÍGONO:

PARCELA:

SUBPARCELA:

ELEMENTO CATALOGADO:

Cuarto

CLASIFICACIÓN DEL SUELO:

RPA - Tradicional

GRADO DE UTILIZACIÓN:

En uso

USO:

Agrícola

USOS ASOCIADOS:

Residencial

ESTADO DE CONSERVACIÓN:

Regular

ALTURA

1 planta

SUPERFICIE (m²):

12

SUPERFICIE DE PARCELA (m²):

OBSERVACIONES: Cuarto en bloque de una planta junto a edificaciones con uso residencial, de cubierta plana.

FOTOGRAFÍA:

INVENTARIO DE EDIFICACIONES DEL PA-6**CÓDIGO DE LOCALIZACIÓN:**

TF-0853/ 41

SITUACIÓN:

Vereda Alta

REFERENCIA CATASTRAL:

POLÍGONO:

PARCELA:

SUBPARCELA:

ELEMENTO CATALOGADO:

Vivienda

CLASIFICACIÓN DEL SUELO:

RPA - Tradicional

GRADO DE UTILIZACIÓN:

En uso

USO:

Residencial

USOS ASOCIADOS:**ESTADO DE CONSERVACIÓN:**

Bueno

ALTURA

1 planta

SUPERFICIE (m²):**SUPERFICIE DE PARCELA (m²):**

OBSERVACIONES: Edificación de una planta tipo chalet, de color amarillo y cubiertas inclinadas tratadas con teja, rodeada de tapia alta de bloque visto.

FOTOGRAFÍA:

INVENTARIO DE EDIFICACIONES DEL PA-6**CÓDIGO DE LOCALIZACIÓN:**

TF-0853/ 42

SITUACIÓN:

Vereda Alta

REFERENCIA CATASTRAL:

POLÍGONO:

PARCELA:

SUBPARCELA:

ELEMENTO CATALOGADO:

Vivienda

CLASIFICACIÓN DEL SUELO:

RPA - Tradicional

GRADO DE UTILIZACIÓN:

En uso

USO:

Residencial

USOS ASOCIADOS:**ESTADO DE CONSERVACIÓN:**

Bueno

ALTURA

3 plantas

SUPERFICIE (m²):

120

SUPERFICIE DE PARCELA (m²):

OBSERVACIONES: Edificación con uso residencial, tipo chalet de cubiertas inclinadas de teja, dentro de finca, con acceso por pista de tierra desde viario asfaltado.

FOTOGRAFÍA:

INVENTARIO DE EDIFICACIONES DEL PA-6

CÓDIGO DE LOCALIZACIÓN:

TF-0853/ 43

SITUACIÓN:

Vereda Alta

REFERENCIA CATASTRAL:

POLÍGONO:

PARCELA:

SUBPARCELA:

ELEMENTO CATALOGADO:

Vivienda

CLASIFICACIÓN DEL SUELO:

RPA - Tradicional

GRADO DE UTILIZACIÓN:

En uso

USO:

Residencial

USOS ASOCIADOS:**ESTADO DE CONSERVACIÓN:**

Bueno

ALTURA

2 plantas

SUPERFICIE (m²):**SUPERFICIE DE PARCELA (m²):**

OBSERVACIONES: Edificación de dos plantas con cuarto adosado en parte trasera, de color blanco, tipo chalet, con cubiertas inclinadas de teja.

FOTOGRAFÍA:

INVENTARIO DE EDIFICACIONES DEL PA-6

CÓDIGO DE LOCALIZACIÓN:

TF-0853/ 44

SITUACIÓN:

Vereda Alta

REFERENCIA CATASTRAL:

POLÍGONO:

PARCELA:

SUBPARCELA:

ELEMENTO CATALOGADO:

Vivienda

CLASIFICACIÓN DEL SUELO:

RPA - Tradicional

GRADO DE UTILIZACIÓN:

En uso

USO:

Residencial

USOS ASOCIADOS:**ESTADO DE CONSERVACIÓN:**

Bueno

ALTURA

1 planta

SUPERFICIE (m²):

150

SUPERFICIE DE PARCELA (m²):**OBSERVACIONES:** Edificación de una planta de color amarillo, con cubierta plana rodeada de tapia cerrada.**FOTOGRAFÍA:**

INVENTARIO DE EDIFICACIONES DEL PA-6

CÓDIGO DE LOCALIZACIÓN:

TF-0853/ 45

SITUACIÓN:

Vereda Alta

REFERENCIA CATASTRAL:

POLÍGONO:

PARCELA:

SUBPARCELA:

ELEMENTO CATALOGADO:

Vivienda

CLASIFICACIÓN DEL SUELO:

RPA - Tradicional

GRADO DE UTILIZACIÓN:

En uso

USO:

Residencial

USOS ASOCIADOS:**ESTADO DE CONSERVACIÓN:**

Bueno

ALTURA

1 planta

SUPERFICIE (m²):

96

SUPERFICIE DE PARCELA (m²):

150

OBSERVACIONES: Edificación de una planta y cubierta plana, aislada, rodeada de tapia cerrada, de color salmón. Con cuarto adosado a uno de sus laterales.

FOTOGRAFÍA:

INVENTARIO DE EDIFICACIONES DEL PA-6

CÓDIGO DE LOCALIZACIÓN:

TF-0853/ 46

SITUACIÓN:

Vereda Alto

REFERENCIA CATASTRAL:

POLÍGONO:

PARCELA:

SUBPARCELA:

ELEMENTO CATALOGADO:

Vivienda

CLASIFICACIÓN DEL SUELO:

RPA - Tradicional

GRADO DE UTILIZACIÓN:

En uso

USO:

Residencial

USOS ASOCIADOS:**ESTADO DE CONSERVACIÓN:**

Bueno

ALTURA

2 planta

SUPERFICIE (m²):

80

SUPERFICIE DE PARCELA (m²):

200

OBSERVACIONES: Edificación de dos plantas, de color amarillo y cubierta plana, rodeada de tapia cerrada.

FOTOGRAFÍA:

INVENTARIO DE EDIFICACIONES DEL PA-6

CÓDIGO DE LOCALIZACIÓN:

TF-0853/ 47

SITUACIÓN:

Vereda Alta

REFERENCIA CATASTRAL:

POLÍGONO:

PARCELA:

SUBPARCELA:

ELEMENTO CATALOGADO:

Vivienda

CLASIFICACIÓN DEL SUELO:

RPA - Tradicional

GRADO DE UTILIZACIÓN:

En uso

USO:

Residencial

USOS ASOCIADOS:**ESTADO DE CONSERVACIÓN:**

Bueno

ALTURA

1 planta

SUPERFICIE (m²):

93

SUPERFICIE DE PARCELA (m²):

OBSERVACIONES: Edificación de una planta con cubiertas inclinadas, de color amarillo, en medio de terrenos de cultivo, con cuartos cercanos de cubierta plana. **Incluida en el Censo del D. 11/97.**

FOTOGRAFÍA:

INVENTARIO DE EDIFICACIONES DEL PA-6**CÓDIGO DE LOCALIZACIÓN:**

TF-0853/ 48

SITUACIÓN:

Vereda Alta

REFERENCIA CATASTRAL:

POLÍGONO:

PARCELA:

SUBPARCELA:

ELEMENTO CATALOGADO:

Vivienda + garaje

CLASIFICACIÓN DEL SUELO:

RPA - Tradicional

GRADO DE UTILIZACIÓN:

En uso

USO:

Residencial

USOS ASOCIADOS:**ESTADO DE CONSERVACIÓN:**

Bueno

ALTURA

2 plantas

SUPERFICIE (m²):**SUPERFICIE DE PARCELA (m²):**

OBSERVACIONES: Edificación de dos plantas con garaje adosado, cubiertas inclinada con teja, rodeada de muro cerrado de aproximadamente 1 metro.

FOTOGRAFÍA:

INVENTARIO DE EDIFICACIONES DEL PA-6

CÓDIGO DE LOCALIZACIÓN:

TF-0853/ 49

SITUACIÓN:

Aguagarcía

REFERENCIA CATASTRAL:

POLÍGONO:

PARCELA:

SUBPARCELA:

ELEMENTO CATALOGADO:

Vivienda

CLASIFICACIÓN DEL SUELO:

RPA - Tradicional

GRADO DE UTILIZACIÓN:

En uso

USO:

Residencial

USOS ASOCIADOS:**ESTADO DE CONSERVACIÓN:**

Bueno

ALTURA

1 planta

SUPERFICIE (m²):

25

SUPERFICIE DE PARCELA (m²):

OBSERVACIONES: Edificación con probable uso residencial, en bloque visto y cubierta plana, asociada a otra edificación fuera del PA-6.

FOTOGRAFÍA:

INVENTARIO DE EDIFICACIONES DEL PA-6

CÓDIGO DE LOCALIZACIÓN:

TF-0853/ 50

SITUACIÓN:

Aguagarcía

REFERENCIA CATASTRAL:

POLÍGONO:

PARCELA:

SUBPARCELA:

ELEMENTO CATALOGADO:

Cuarto - garaje

CLASIFICACIÓN DEL SUELO:

RPA - Tradicional

GRADO DE UTILIZACIÓN:

En uso

USO:

Agrario

USOS ASOCIADOS:**ESTADO DE CONSERVACIÓN:**

Regular

ALTURA

1 planta

SUPERFICIE (m²):**SUPERFICIE DE PARCELA (m²):****OBSERVACIONES:** Edificación de una planta, posible cuarto o garaje, en bloque visto y cubierta prefabricada.**FOTOGRAFÍA:**

INVENTARIO DE EDIFICACIONES DEL PA-6

CÓDIGO DE LOCALIZACIÓN:

TF-0853/ 51

SITUACIÓN:

La Asomada

REFERENCIA CATASTRAL:

POLÍGONO:

PARCELA:

SUBPARCELA:

ELEMENTO CATALOGADO:

Garaje

CLASIFICACIÓN DEL SUELO:

RPA - Tradicional

GRADO DE UTILIZACIÓN:

En uso

USO:

Residencial

USOS ASOCIADOS:**ESTADO DE CONSERVACIÓN:**

Bueno

ALTURA

1 planta

SUPERFICIE (m²):**SUPERFICIE DE PARCELA (m²):**

OBSERVACIONES: Edificación de una planta con uso garaje, asociada a otra edificación fuera del PA-6 que parece ser un restaurante.

FOTOGRAFÍA:

INVENTARIO DE EDIFICACIONES DEL PA-6

CÓDIGO DE LOCALIZACIÓN:

TF-0853/ 52

SITUACIÓN:

C/ Julián González

REFERENCIA CATASTRAL:

POLÍGONO:

PARCELA:

SUBPARCELA:

ELEMENTO CATALOGADO:

Vivienda

CLASIFICACIÓN DEL SUELO:

RPA - Tradicional

GRADO DE UTILIZACIÓN:

En uso

USO:

Residencial

USOS ASOCIADOS:**ESTADO DE CONSERVACIÓN:****ALTURA**

1 planta

SUPERFICIE (m²):

60

SUPERFICIE DE PARCELA (m²):

OBSERVACIONES: Edificación de una planta y cubierta plana, de color granate, adosada a otras a borde de viario asfaltado, y fachada trasera a borde de pista.

FOTOGRAFÍA:

INVENTARIO DE EDIFICACIONES DEL PA-6

CÓDIGO DE LOCALIZACIÓN:

TF-0853/ 53

SITUACIÓN:

Julián González

REFERENCIA CATASTRAL:

POLÍGONO:

PARCELA:

SUBPARCELA:

ELEMENTO CATALOGADO:

Vivienda

CLASIFICACIÓN DEL SUELO:

RPA - Tradicional

GRADO DE UTILIZACIÓN:

En uso

USO:

Residencial

USOS ASOCIADOS:**ESTADO DE CONSERVACIÓN:**

Bueno

ALTURA

1 planta

SUPERFICIE (m²):

56

SUPERFICIE DE PARCELA (m²):

OBSERVACIONES: Edificación de una planta, con fachada a viario asfaltado y a pista, de cubierta plana, con uso residencial y garaje, entre medianeras.

FOTOGRAFÍA:

INVENTARIO DE EDIFICACIONES DEL PA-6

CÓDIGO DE LOCALIZACIÓN:

TF-0853/ 54

SITUACIÓN:

Julián González

REFERENCIA CATASTRAL:

POLÍGONO:

PARCELA:

SUBPARCELA:

ELEMENTO CATALOGADO:

Vivienda

CLASIFICACIÓN DEL SUELO:

RPA - Tradicional

GRADO DE UTILIZACIÓN:

En uso

USO:

Residencial

USOS ASOCIADOS:**ESTADO DE CONSERVACIÓN:**

Bueno

ALTURA

2 plantas

SUPERFICIE (m²):

60

SUPERFICIE DE PARCELA (m²):

OBSERVACIONES: Edificación de dos plantas y cuarto de azotea tipo salón, con fachada a viario asfaltado y trasera a pista.

FOTOGRAFÍA:

INVENTARIO DE EDIFICACIONES DEL PA-6

CÓDIGO DE LOCALIZACIÓN:

TF-0853/ 55

SITUACIÓN:

Julián González

REFERENCIA CATASTRAL:

POLÍGONO:

PARCELA:

SUBPARCELA:

ELEMENTO CATALOGADO:

Vivienda

CLASIFICACIÓN DEL SUELO:

RPA - Tradicional

GRADO DE UTILIZACIÓN:

En uso

USO:

Agrario

USOS ASOCIADOS:**ESTADO DE CONSERVACIÓN:**

Regular

ALTURA

1 planta

SUPERFICIE (m²):

88

SUPERFICIE DE PARCELA (m²):

OBSERVACIONES: Edificación con uso residencial entremedianeras de una planta y cuarto de azotea de unos 24 m². Sin foto, con fachada a viario asfaltado.

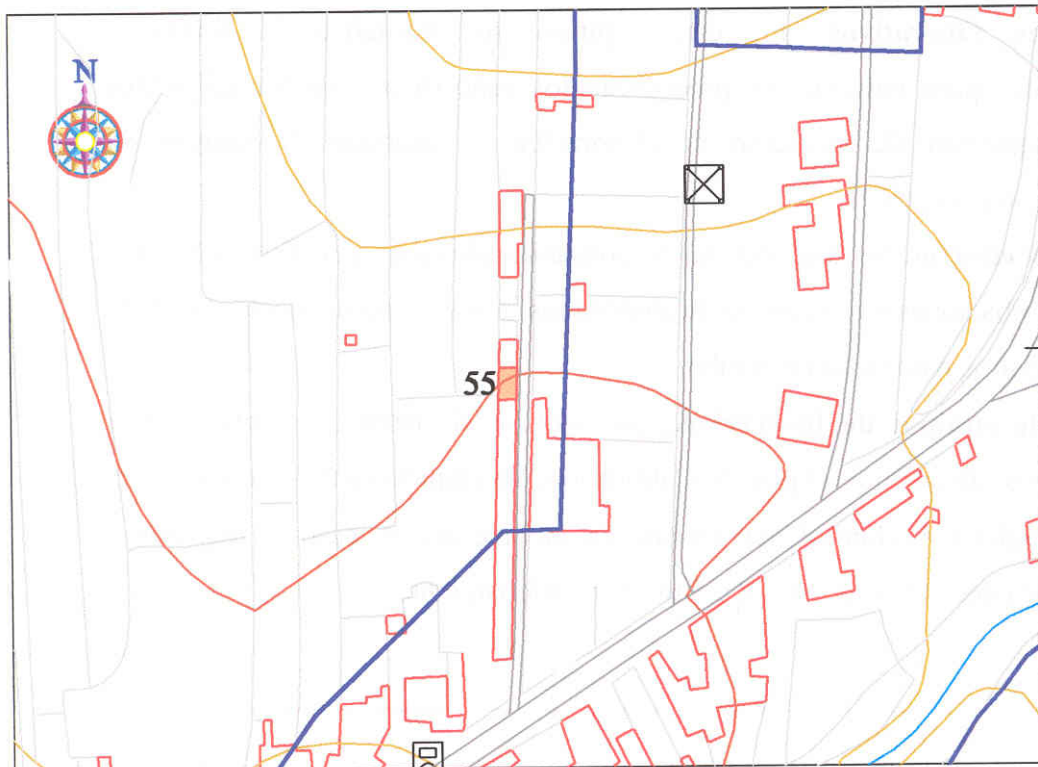
FOTOGRAFÍA:

INVENTARIO DE EDIFICACIONES DEL PA-6**CÓDIGO DE LOCALIZACIÓN:**

TF-0853/ 56

SITUACIÓN:

Julián González

REFERENCIA CATASTRAL:

POLÍGONO:

PARCELA:

SUBPARCELA:

ELEMENTO CATALOGADO:

Vivienda

CLASIFICACIÓN DEL SUELO:

RPA - Tradicional

GRADO DE UTILIZACIÓN:

En uso

USO:

Residencial

USOS ASOCIADOS:**ESTADO DE CONSERVACIÓN:****ALTURA**

1 planta

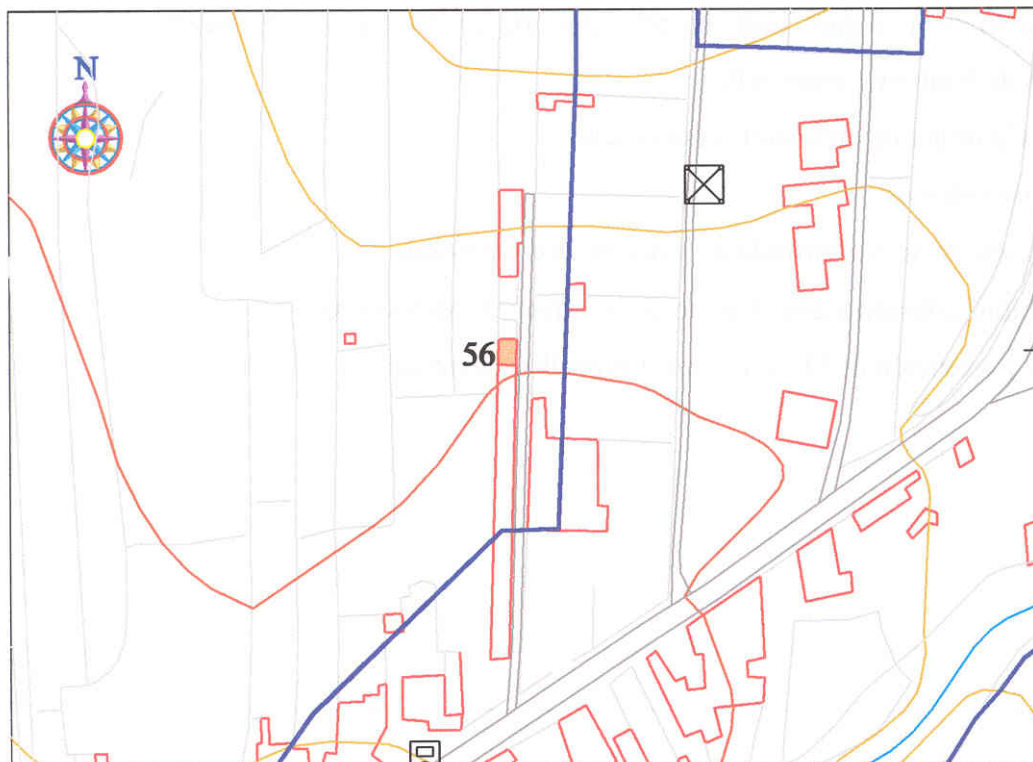
SUPERFICIE (m²):**SUPERFICIE DE PARCELA (m²):****OBSERVACIONES:** Edificación de una planta, sin foto, con fachada a viario asfaltado, entre medianeras.**FOTOGRAFÍA:**

INVENTARIO DE EDIFICACIONES DEL PA-6

CÓDIGO DE LOCALIZACIÓN:

TF-0853/ 57

SITUACIÓN:

La Asomada

REFERENCIA CATASTRAL:

POLÍGONO:

PARCELA:

SUBPARCELA:

ELEMENTO CATALOGADO:

Cuarto

CLASIFICACIÓN DEL SUELO:

RPA - Tradicional

GRADO DE UTILIZACIÓN:

En uso

USO:

Residencial

USOS ASOCIADOS:**ESTADO DE CONSERVACIÓN:**

Regular

ALTURA

1 planta

SUPERFICIE (m²):**SUPERFICIE DE PARCELA (m²):**

OBSERVACIONES: Cuarto en bloque visto y alguna fachada enfoscada, de cubierta prefabricada junto a vial asfaltado.

FOTOGRAFÍA:

INVENTARIO DE EDIFICACIONES DEL PA-6

CÓDIGO DE LOCALIZACIÓN:

TF-0853/ 58

SITUACIÓN:

Julián González

REFERENCIA CATASTRAL:

POLÍGONO:

PARCELA:

SUBPARCELA:

ELEMENTO CATALOGADO:

Vivienda (?)

CLASIFICACIÓN DEL SUELO:

RPA - Tradicional

GRADO DE UTILIZACIÓN:

En uso

USO:

Residencial (?)

USOS ASOCIADOS:**ESTADO DE CONSERVACIÓN:**

Regular

ALTURA

1 planta

SUPERFICIE (m²):**SUPERFICIE DE PARCELA (m²):****OBSERVACIONES:** Edificación de aparente uso residencial en un planta, junto a viario asfaltado.**FOTOGRAFÍA:**

INVENTARIO DE EDIFICACIONES DEL PA-6**CÓDIGO DE LOCALIZACIÓN:**

TF-0853/ 59

SITUACIÓN:

Julián González

REFERENCIA CATASTRAL:

POLÍGONO:

PARCELA:

SUBPARCELA:

ELEMENTO CATALOGADO:

Vivienda

CLASIFICACIÓN DEL SUELO:

RPA - Tradicional

GRADO DE UTILIZACIÓN:

En uso

USO:

Residencial

USOS ASOCIADOS:**ESTADO DE CONSERVACIÓN:**

Regular

ALTURA

2 plantas

SUPERFICIE (m²):**SUPERFICIE DE PARCELA (m²):****OBSERVACIONES:** Edificación en bloque visto con probable uso residencial a borde de vía asfaltada.**FOTOGRAFÍA:**

INVENTARIO DE EDIFICACIONES DEL PA-6

CÓDIGO DE LOCALIZACIÓN:

TF-0853/ 60

SITUACIÓN:

Julián González

REFERENCIA CATASTRAL:

POLÍGONO:

PARCELA:

SUBPARCELA:

ELEMENTO CATALOGADO:

Vivienda

CLASIFICACIÓN DEL SUELO:

RPA - Tradicional

GRADO DE UTILIZACIÓN:

En uso

USO:

Residencial

USOS ASOCIADOS:**ESTADO DE CONSERVACIÓN:**

Bueno

ALTURA

3 plantas

SUPERFICIE (m²):**SUPERFICIE DE PARCELA (m²):**

OBSERVACIONES: Edificación de uso residencial en tres plantas, entre medianeras, tipo salón en planta baja y viviendas en las superiores, junto a viario asfaltado.

FOTOGRAFÍA:

INVENTARIO DE EDIFICACIONES DEL PA-6

CÓDIGO DE LOCALIZACIÓN:

TF-0853/ 61

SITUACIÓN:

La Asomada

REFERENCIA CATASTRAL:

POLÍGONO:

PARCELA:

SUBPARCELA:

ELEMENTO CATALOGADO:

Vivienda

CLASIFICACIÓN DEL SUELO:

RPA - Tradicional

GRADO DE UTILIZACIÓN:

En uso

USO:

Residencial

USOS ASOCIADOS:**ESTADO DE CONSERVACIÓN:**

En construcción

ALTURA

2 plantas

SUPERFICIE (m²):**SUPERFICIE DE PARCELA (m²):**

OBSERVACIONES: Edificación tipo salón en planta baja y vivienda en alta, con cuarto de azotea en construcción. Posee otra instalación en la parte trasera.

FOTOGRAFÍA:

INVENTARIO DE EDIFICACIONES DEL PA-6**CÓDIGO DE LOCALIZACIÓN:**

TF-0853/ 62

SITUACIÓN:

La Asomada

REFERENCIA CATASTRAL:

POLÍGONO:

PARCELA:

SUBPARCELA:

ELEMENTO CATALOGADO:

Cuarto

CLASIFICACIÓN DEL SUELO:

RPA - Tradicional

GRADO DE UTILIZACIÓN:

En uso

USO:

Agrario

USOS ASOCIADOS:**ESTADO DE CONSERVACIÓN:**

Malo

ALTURA

1 planta

SUPERFICIE (m²):**SUPERFICIE DE PARCELA (m²):****OBSERVACIONES:** Cuarto de madera y chapas, en muy mal estado en medio de campo de cultivo.**FOTOGRAFÍA:**

INVENTARIO DE EDIFICACIONES DEL PA-6**CÓDIGO DE LOCALIZACIÓN:**
TF-853 / 63**SITUACIÓN:**
La Asomada**REFERENCIA CATASTRAL:**POLÍGONO:
PARCELA:
SUBPARCELA:**ELEMENTO CATALOGADO:**
Vivienda**CLASIFICACIÓN DEL SUELO:**
RPA - Tradicional**GRADO DE UTILIZACIÓN:**
En uso**USO:**
Residencial**USOS ASOCIADOS:****ESTADO DE CONSERVACIÓN:**
Bueno**ALTURA** 1 planta**SUPERFICIE (m²):****SUPERFICIE DE PARCELA (m²):****OBSERVACIONES:** Edificación tipo chalet de una planta, con cuarto de azotea en medio de terrenos de cultivo.**FOTOGRAFÍA:**

INVENTARIO DE EDIFICACIONES DEL PA-6

CÓDIGO DE LOCALIZACIÓN:

TF-0853/ 64

SITUACIÓN:

La Asomada

REFERENCIA CATASTRAL:

POLÍGONO:

PARCELA:

SUBPARCELA:

ELEMENTO CATALOGADO:

Cuarto

CLASIFICACIÓN DEL SUELO:

RPA - Tradicional

GRADO DE UTILIZACIÓN:

En uso

USO:

Agrario

USOS ASOCIADOS:**ESTADO DE CONSERVACIÓN:**

Malo

ALTURA

1 planta

SUPERFICIE (m²):**SUPERFICIE DE PARCELA (m²):**

OBSERVACIONES: Cuarto de madera y chapa, en mal estado de conservación, en medio de terreno de cultivo.

FOTOGRAFÍA:

INVENTARIO DE EDIFICACIONES DEL PA-6**CÓDIGO DE LOCALIZACIÓN:**
TF-0853/ 65**SITUACIÓN:**
La Asomada**REFERENCIA CATASTRAL:**POLÍGONO:
PARCELA:
SUBPARCELA:**ELEMENTO CATALOGADO:**
Cuarto**CLASIFICACIÓN DEL SUELO:**
RPA - Tradicional**GRADO DE UTILIZACIÓN:**
En uso**USO:**
Agrario**USOS ASOCIADOS:****ESTADO DE CONSERVACIÓN:**
Regular**ALTURA** 1 planta**SUPERFICIE (m²):****SUPERFICIE DE PARCELA (m²):****OBSERVACIONES:** Cuarto de una planta de cubierta inclinada, junto al que existen otras instalaciones.**FOTOGRAFÍA:**

INVENTARIO DE EDIFICACIONES DEL PA-6

CÓDIGO DE LOCALIZACIÓN:

TF-0853/ 66

SITUACIÓN:

La Asomada

REFERENCIA CATASTRAL:

POLÍGONO: 046
 PARCELA: 0110
 SUBPARCELA:

ELEMENTO CATALOGADO:

Cuarto

CLASIFICACIÓN DEL SUELO:

RPA - Tradicional

GRADO DE UTILIZACIÓN:

En uso

USO:

Agrario

USOS ASOCIADOS:**ESTADO DE CONSERVACIÓN:**

Bueno

ALTURA

1 planta

SUPERFICIE (m²):**SUPERFICIE DE PARCELA (m²):**

OBSERVACIONES: Cuarto pequeño de cubierta plana, sin pintar, junto al que existen otras instalaciones de carácter prefabricado, a borde de terreno de cultivo.

FOTOGRAFÍA:

INVENTARIO DE EDIFICACIONES DEL PA-6

CÓDIGO DE LOCALIZACIÓN:

TF-0853/ 67

SITUACIÓN:

La Asomada

REFERENCIA CATASTRAL:

POLÍGONO:

PARCELA:

SUBPARCELA:

ELEMENTO CATALOGADO:

Cuarto de aperos

CLASIFICACIÓN DEL SUELO:

RPA - Tradicional

GRADO DE UTILIZACIÓN:

En uso

USO:

Agrario

USOS ASOCIADOS:**ESTADO DE CONSERVACIÓN:**

Regular

ALTURA

1 planta

SUPERFICIE (m²):**SUPERFICIE DE PARCELA (m²):**

OBSERVACIONES: Cuarto de aperos pequeño, de una planta y cubierta plana, sin pintar en el borde de terreno de cultivo.

FOTOGRAFÍA:

INVENTARIO DE EDIFICACIONES DEL PA-6

CÓDIGO DE LOCALIZACIÓN:

TF-0853/ 68

SITUACIÓN:

La Asomada

REFERENCIA CATASTRAL:

POLÍGONO:

PARCELA:

SUBPARCELA:

ELEMENTO CATALOGADO:

Vivienda y cuarto

CLASIFICACIÓN DEL SUELO:

RPA - Tradicional

GRADO DE UTILIZACIÓN:

En uso

USO:

Residencial

USOS ASOCIADOS:**ESTADO DE CONSERVACIÓN:**

Bueno

ALTURA

1 planta

SUPERFICIE (m²):**SUPERFICIE DE PARCELA (m²):**

OBSERVACIONES: Conjunto de dos edificaciones; una vivienda de una planta y otro cuarto o garaje. La primera pintada y la otra sin pintar; en terreno rodeado de tapia alta de bloques. **Incluida en el Censo del D. 11/97**

FOTOGRAFÍA:

INVENTARIO DE EDIFICACIONES DEL PA-6

CÓDIGO DE LOCALIZACIÓN:

TF-0853/ 69

SITUACIÓN:

La Asomada

REFERENCIA CATASTRAL:

POLÍGONO:

PARCELA:

SUBPARCELA:

ELEMENTO CATALOGADO:

Vivienda

CLASIFICACIÓN DEL SUELO:

RPA - Tradicional

GRADO DE UTILIZACIÓN:

En uso

USO:

Residencial

USOS ASOCIADOS:**ESTADO DE CONSERVACIÓN:**

Bueno

ALTURA

3 plantas

SUPERFICIE (m²):

126

SUPERFICIE DE PARCELA (m²):

300

OBSERVACIONES: Edificación de tres plantas, con cubierta inclinada de teja. En la misma parcela parece haber otro cuarto y toda está rodeada de muro alto cerrado. **Incluida en el Censo del D. 11/97.**

FOTOGRAFÍA:

INVENTARIO DE EDIFICACIONES DEL PA-6**CÓDIGO DE LOCALIZACIÓN:**

TF-0853/ 70

SITUACIÓN:

La Asomada

REFERENCIA CATASTRAL:

POLÍGONO:

PARCELA:

SUBPARCELA:

ELEMENTO CATALOGADO:

Cuarto

CLASIFICACIÓN DEL SUELO:

RPA - Tradicional

GRADO DE UTILIZACIÓN:

En uso

USO:

Residencial (?)

USOS ASOCIADOS:**ESTADO DE CONSERVACIÓN:**

Bueno

ALTURA

1 planta

SUPERFICIE (m²):**SUPERFICIE DE PARCELA (m²):**

OBSERVACIONES: Edificación asociada a una vivienda, parece ser un cuarto de una planta, con cubierta plana. Junto a edificación Incluida en el Censo del D. 11/97.

FOTOGRAFÍA:

INVENTARIO DE EDIFICACIONES DEL PA-6

CÓDIGO DE LOCALIZACIÓN:

TF-0853/ 71

SITUACIÓN:

La Asomada

REFERENCIA CATASTRAL:

POLÍGONO:

PARCELA:

SUBPARCELA:

ELEMENTO CATALOGADO:

Vivienda (?)

CLASIFICACIÓN DEL SUELO:

RPA - Tradicional

GRADO DE UTILIZACIÓN:

En construcción

USO:

Residencial (?)

USOS ASOCIADOS:**ESTADO DE CONSERVACIÓN:**

Obras

ALTURA

1 planta

SUPERFICIE (m²):**SUPERFICIE DE PARCELA (m²):**

OBSERVACIONES: Edificación en construcción, aun sin la cubierta, en bloque visto sin ventanas ni puertas adosadas, junto a otra edificación fuera del PA-6.

FOTOGRAFÍA:

INVENTARIO DE EDIFICACIONES DEL PA-6

CÓDIGO DE LOCALIZACIÓN:

TF-0853/ 72

SITUACIÓN:

La Asomada

REFERENCIA CATASTRAL:

POLÍGONO:

PARCELA:

SUBPARCELA:

ELEMENTO CATALOGADO:

Vivienda

CLASIFICACIÓN DEL SUELO:

RPA - Tradicional

GRADO DE UTILIZACIÓN:

En uso

USO:

Residencial

USOS ASOCIADOS:**ESTADO DE CONSERVACIÓN:**

Bueno

ALTURA

2 plantas

SUPERFICIE (m²):**SUPERFICIE DE PARCELA (m²):**

OBSERVACIONES: Edificación de dos plantas tipo chalet, en finca bordeada por muro cerrado, en la que existe otra edificación de una planta, de colores rojos, con cubierta inclinada de teja, junto a vía asfaltada.

FOTOGRAFÍA:

INVENTARIO DE EDIFICACIONES DEL PA-6

CÓDIGO DE LOCALIZACIÓN:

TF-0853/ 73

SITUACIÓN:

La Asomada

REFERENCIA CATASTRAL:

POLÍGONO:

PARCELA:

SUBPARCELA:

ELEMENTO CATALOGADO:

Vivienda

CLASIFICACIÓN DEL SUELO:

RPA - Tradicional

GRADO DE UTILIZACIÓN:

En uso

USO:

Residencial

USOS ASOCIADOS:**ESTADO DE CONSERVACIÓN:**

En construcción

ALTURA

1 planta

SUPERFICIE (m²):**SUPERFICIE DE PARCELA (m²):**

OBSERVACIONES: Edificación de uso residencial de una planta en construcción, con armaduras para construcción en segunda planta, con zona de aparcamiento techada, ambos junto a viario.

FOTOGRAFÍA:

INVENTARIO DE EDIFICACIONES DEL PA-6

CÓDIGO DE LOCALIZACIÓN:

TF-0853/ 74

SITUACIÓN:

C/ La Iglesia - La Asomada

REFERENCIA CATASTRAL:

POLÍGONO:

PARCELA:

SUBPARCELA:

ELEMENTO CATALOGADO:

Vivienda

CLASIFICACIÓN DEL SUELO:

RPA - Tradicional

GRADO DE UTILIZACIÓN:

En uso

USO:

Residencial

USOS ASOCIADOS:**ESTADO DE CONSERVACIÓN:**

Regular

ALTURA

1 planta

SUPERFICIE (m²):

154

SUPERFICIE DE PARCELA (m²):

OBSERVACIONES: Edificación de una planta y cubierta plana sobre la que se ven armaduras para posible construcción de segunda planta, con cuarto adosado pequeño de unos 6 m².

FOTOGRAFÍA:

INVENTARIO DE EDIFICACIONES DEL PA-6**CÓDIGO DE LOCALIZACIÓN:**

TF-0853/ 75

SITUACIÓN:

La Asomada

REFERENCIA CATASTRAL:

POLÍGONO:

PARCELA:

SUBPARCELA:

ELEMENTO CATALOGADO:

Vivienda

CLASIFICACIÓN DEL SUELO:

RPA - Tradicional

GRADO DE UTILIZACIÓN:

En uso

USO:

Residencial

USOS ASOCIADOS:**ESTADO DE CONSERVACIÓN:**

Bueno

ALTURA

2 plantas

SUPERFICIE (m²):**SUPERFICIE DE PARCELA (m²):**

OBSERVACIONES: Edificación de color turquesa de dos plantas tipo salón en planta baja y vivienda en alta, con cuarto de azotea y cubierta plana, adosada a otra edificación.

FOTOGRAFÍA:

INVENTARIO DE EDIFICACIONES DEL PA-6

CÓDIGO DE LOCALIZACIÓN:

TF-0853/ 76

SITUACIÓN:

La Asomada

REFERENCIA CATASTRAL:

POLÍGONO: 046
 PARCELA: 0019
 SUBPARCELA:

ELEMENTO CATALOGADO:

Cuarto

CLASIFICACIÓN DEL SUELO:

RPA - Tradicional

GRADO DE UTILIZACIÓN:

En uso

USO:

Agrario

USOS ASOCIADOS:**ESTADO DE CONSERVACIÓN:**

Bueno

ALTURA

1 planta

SUPERFICIE (m²):**SUPERFICIE DE PARCELA (m²):****OBSERVACIONES:** Cuarto en bloque de una planta y cubierta plana, en medio de campo de cultivo.**FOTOGRAFÍA:**

INVENTARIO DE EDIFICACIONES DEL PA-6**CÓDIGO DE LOCALIZACIÓN:**

TF-0853/ 77

SITUACIÓN:

La Asomada

REFERENCIA CATASTRAL:

POLÍGONO:

PARCELA:

SUBPARCELA:

ELEMENTO CATALOGADO:

Cuarto

CLASIFICACIÓN DEL SUELO:

RPA - Tradicional

GRADO DE UTILIZACIÓN:

En uso

USO:

Agrario

USOS ASOCIADOS:**ESTADO DE CONSERVACIÓN:**

Bueno

ALTURA

1 planta

SUPERFICIE (m²):**SUPERFICIE DE PARCELA (m²):****OBSERVACIONES:** Cuarto pequeño de una planta, en bloque visto**FOTOGRAFÍA:**

INVENTARIO DE EDIFICACIONES DEL PA-6

CÓDIGO DE LOCALIZACIÓN:

TF-0853/ 78

SITUACIÓN:

La Asomada

REFERENCIA CATASTRAL:

POLÍGONO: 046
 PARCELA: 0034
 SUBPARCELA: 0A (1)

ELEMENTO CATALOGADO:

Cuarto

CLASIFICACIÓN DEL SUELO:

RPA - Tradicional

GRADO DE UTILIZACIÓN:

En uso

USO:

Agrario

USOS ASOCIADOS:**ESTADO DE CONSERVACIÓN:**

Regular

ALTURA

1 planta

SUPERFICIE (m²):**SUPERFICIE DE PARCELA (m²):****OBSERVACIONES:** Cuarto de una planta de cubierta plana en bloque visto en terreno de cultivo.**FOTOGRAFÍA:**

INVENTARIO DE EDIFICACIONES DEL PA-6**CÓDIGO DE LOCALIZACIÓN:**

TF-0853/ 79

SITUACIÓN:

La Asomada

REFERENCIA CATASTRAL:

POLÍGONO:

PARCELA:

SUBPARCELA:

ELEMENTO CATALOGADO:

Vivienda (?)

CLASIFICACIÓN DEL SUELO:

RPA - Tradicional

GRADO DE UTILIZACIÓN:

En uso

USO:

Residencial (?)

USOS ASOCIADOS:**ESTADO DE CONSERVACIÓN:**

Bueno

ALTURA

1 planta

SUPERFICIE (m²):**SUPERFICIE DE PARCELA (m²):**

OBSERVACIONES: edificación con posible uso residencial en una planta color blanco, con cubierta plana, falta enfoscado y pintado en algunas de sus fachadas laterales.

FOTOGRAFÍA:

INVENTARIO DE EDIFICACIONES DEL PA-6

CÓDIGO DE LOCALIZACIÓN:

TF-0853/ 80

SITUACIÓN:

La Asomada

REFERENCIA CATASTRAL:

POLÍGONO:

PARCELA:

SUBPARCELA:

ELEMENTO CATALOGADO:

Cuarto

CLASIFICACIÓN DEL SUELO:

RPA - Tradicional

GRADO DE UTILIZACIÓN:

En uso

USO:

Agrario

USOS ASOCIADOS:**ESTADO DE CONSERVACIÓN:**

Bueno

ALTURA

1 planta

SUPERFICIE (m²):**SUPERFICIE DE PARCELA (m²):****OBSERVACIONES:** Cuarto en bloque pequeño de una planta junto a edificación con probable uso residencial.**FOTOGRAFÍA:**

INVENTARIO DE EDIFICACIONES DEL PA-6

CÓDIGO DE LOCALIZACIÓN:

TF-0853/ 81

SITUACIÓN:

La Asomada

REFERENCIA CATASTRAL:

POLÍGONO: 046
 PARCELA: 0030
 SUBPARCELA:

ELEMENTO CATALOGADO:

Cuarto

CLASIFICACIÓN DEL SUELO:

RPA - Tradicional

GRADO DE UTILIZACIÓN:

En uso

USO:

Agrario

USOS ASOCIADOS:**ESTADO DE CONSERVACIÓN:**

Bueno

ALTURA

1 planta

SUPERFICIE (m²):**SUPERFICIE DE PARCELA (m²):**

OBSERVACIONES: Cuarto de una planta con cubierta plana y depósito de agua en la cubierta, en terreno de cultivo.

FOTOGRAFÍA:

INVENTARIO DE EDIFICACIONES DEL PA-6**CÓDIGO DE LOCALIZACIÓN:**

TF-0853/ 82

SITUACIÓN:

La Asomada

REFERENCIA CATASTRAL:

POLÍGONO:

PARCELA:

SUBPARCELA:

ELEMENTO CATALOGADO:

Cuarto

CLASIFICACIÓN DEL SUELO:

RPA - Tradicional

GRADO DE UTILIZACIÓN:

En uso

USO:

Agrario

USOS ASOCIADOS:**ESTADO DE CONSERVACIÓN:**

Bueno

ALTURA

1 planta

SUPERFICIE (m²):**SUPERFICIE DE PARCELA (m²):**

OBSERVACIONES: Cuarto pequeño de una planta de color blanco, de cubierta plana, rodeado de valla metálica.

FOTOGRAFÍA:

INVENTARIO DE EDIFICACIONES DEL PA-6**CÓDIGO DE LOCALIZACIÓN:**

TF-0853/ 83

SITUACIÓN:

La Asomada

REFERENCIA CATASTRAL:

POLÍGONO:

PARCELA:

SUBPARCELA:

ELEMENTO CATALOGADO:

Vivienda

CLASIFICACIÓN DEL SUELO:

RPA - Tradicional

GRADO DE UTILIZACIÓN:

En uso

USO:

Residencial

USOS ASOCIADOS:**ESTADO DE CONSERVACIÓN:**

Bueno

ALTURA**SUPERFICIE (m²):****SUPERFICIE DE PARCELA (m²):****OBSERVACIONES:** Edificación de color naranja, con cubierta inclinada de teja, que parece tener dos plantas.**FOTOGRAFÍA:**

INVENTARIO DE EDIFICACIONES DEL PA-6

CÓDIGO DE LOCALIZACIÓN:

TF-0853/ 84

SITUACIÓN:

La Asomada

REFERENCIA CATASTRAL:

POLÍGONO:

PARCELA:

SUBPARCELA:

ELEMENTO CATALOGADO:

Cuartos

CLASIFICACIÓN DEL SUELO:

RPA - Tradicional

GRADO DE UTILIZACIÓN:

En uso

USO:

Agrario

USOS ASOCIADOS:**ESTADO DE CONSERVACIÓN:**

Regular

ALTURA

1 planta

SUPERFICIE (m²):**SUPERFICIE DE PARCELA (m²):**

OBSERVACIONES: Conjunto de edificaciones, formada por algunos cuartos y una edificación alargada de una planta que puede ser un invernadero.

FOTOGRAFÍA:

INVENTARIO DE EDIFICACIONES DEL PA-6

CÓDIGO DE LOCALIZACIÓN:

TF-0853/ 85

SITUACIÓN:

La Asomada

REFERENCIA CATASTRAL:

POLÍGONO:

PARCELA:

SUBPARCELA:

ELEMENTO CATALOGADO:

Vivienda

CLASIFICACIÓN DEL SUELO:

RPA - Tradicional

GRADO DE UTILIZACIÓN:

En uso

USO:

Residencial

USOS ASOCIADOS:**ESTADO DE CONSERVACIÓN:**

Regular

ALTURA

2 plantas

SUPERFICIE (m²):**SUPERFICIE DE PARCELA (m²):**

OBSERVACIONES: Edificación de dos plantas con partes en construcción, de cubierta plana, con alguna edificación adosada. **Incluida en el Censo del D. 11/97.**

FOTOGRAFÍA:

INVENTARIO DE EDIFICACIONES DEL PA-6

CÓDIGO DE LOCALIZACIÓN:

TF-0853/ 86

SITUACIÓN:

La Asomada

REFERENCIA CATASTRAL:

POLÍGONO:

PARCELA:

SUBPARCELA:

ELEMENTO CATALOGADO:

Vivienda

CLASIFICACIÓN DEL SUELO:

RPA - Tradicional

GRADO DE UTILIZACIÓN:

En uso

USO:

Residencial

USOS ASOCIADOS:**ESTADO DE CONSERVACIÓN:**

Bueno

ALTURA

2 plantas

SUPERFICIE (m²):**SUPERFICIE DE PARCELA (m²):**

OBSERVACIONES: Edificación de dos plantas tipo chalet, con cubierta a dos aguas de teja, rodeada de tapia alta mixta (cerrada y abierta).

FOTOGRAFÍA:

INVENTARIO DE EDIFICACIONES DEL PA-6

CÓDIGO DE LOCALIZACIÓN:

TF-0853/ 87

SITUACIÓN:

La Asomada

REFERENCIA CATASTRAL:

POLÍGONO:

PARCELA:

SUBPARCELA:

ELEMENTO CATALOGADO:

Vivienda (?)

CLASIFICACIÓN DEL SUELO:

RPA - Tradicional

GRADO DE UTILIZACIÓN:

En uso

USO:

Residencial (?)

USOS ASOCIADOS:

Agrario

ESTADO DE CONSERVACIÓN:

Bueno

ALTURA

1 planta

SUPERFICIE (m²):**SUPERFICIE DE PARCELA (m²):**

OBSERVACIONES: Edificación de una planta, asociada a terreno de cultivo vallado con verja metálica, de al menos dos metros.

FOTOGRAFÍA:

INVENTARIO DE EDIFICACIONES DEL PA-6

CÓDIGO DE LOCALIZACIÓN:

TF-0853/ 88

SITUACIÓN:

La Asomada

REFERENCIA CATASTRAL:

POLÍGONO:

PARCELA:

SUBPARCELA:

ELEMENTO CATALOGADO:

Cuarto

CLASIFICACIÓN DEL SUELO:

RPA - Tradicional

GRADO DE UTILIZACIÓN:

En uso

USO:

Agrario

USOS ASOCIADOS:**ESTADO DE CONSERVACIÓN:**

Regular

ALTURA

1 planta

SUPERFICIE (m²):**SUPERFICIE DE PARCELA (m²):**

OBSERVACIONES: Cuarto abierto por su fachada frontal y con cubierta de planchas, de posible uso ganadero, cercano a otras edificaciones fuera del PA-6.

FOTOGRAFÍA:

INVENTARIO DE EDIFICACIONES DEL PA-6**CÓDIGO DE LOCALIZACIÓN:**

TF-0853/ 89

SITUACIÓN:

La Asomada

REFERENCIA CATASTRAL:

POLÍGONO:

PARCELA:

SUBPARCELA:

ELEMENTO CATALOGADO:**CLASIFICACIÓN DEL SUELO:**

RPA - Tradicional

GRADO DE UTILIZACIÓN:**USO:**

Residencial

USOS ASOCIADOS:**ESTADO DE CONSERVACIÓN:****ALTURA****SUPERFICIE (m²):****SUPERFICIE DE PARCELA (m²):**

OBSERVACIONES: Edificación con probable uso residencial, sin foto ni datos. **Incluida en el Censo del D. 11/97.**

FOTOGRAFÍA: