

**INVENTARIO DE EDIFICACIONES DEL PA-6****CÓDIGO DE LOCALIZACIÓN:**

TF- 0844 / 1

**SITUACIÓN:**

Rodeo Alto

**REFERENCIA CATASTRAL:**

POLÍGONO:

PARCELA:

SUBPARCELA:

**ELEMENTO CATALOGADO:**

Invernadero

**CLASIFICACIÓN DEL SUELO:**

R.P.A. Tradicional

**GRADO DE UTILIZACIÓN:**

En uso

**USO:**

Agrario

**USOS ASOCIADOS:****ESTADO DE CONSERVACIÓN:**

Regular

**ALTURA****SUPERFICIE (m<sup>2</sup>):**

11.250

**SUPERFICIE DE PARCELA (m<sup>2</sup>):****OBSERVACIONES:** Invernadero perteneciente a Schafles Rosas.**FOTOGRAFÍA:**

**INVENTARIO DE EDIFICACIONES DEL PA-6****CÓDIGO DE LOCALIZACIÓN:**

TF-0844 / 2

**SITUACIÓN:**

Rodeo Alto

**REFERENCIA CATASTRAL:**

POLÍGONO:

PARCELA:

SUBPARCELA:

**ELEMENTO CATALOGADO:**

Invernadero

**CLASIFICACIÓN DEL SUELO:**

R.P.A. Tradicional

**GRADO DE UTILIZACIÓN:**

En uso

**USO:**

Agrario

**USOS ASOCIADOS:****ESTADO DE CONSERVACIÓN:**

Bueno

**ALTURA****SUPERFICIE (m<sup>2</sup>):****SUPERFICIE DE PARCELA (m<sup>2</sup>):****OBSERVACIONES:** Invernadero de la empresa Sshafles Rosas. No se dispone de más información.**FOTOGRAFÍA:**

**INVENTARIO DE EDIFICACIONES DEL PA-6****CÓDIGO DE LOCALIZACIÓN:**

TF-0844 / 3

**SITUACIÓN:**

Rodeo Alto

**REFERENCIA CATASTRAL:**

POLÍGONO:

PARCELA:

SUBPARCELA:

**ELEMENTO CATALOGADO:**

Edificación

**CLASIFICACIÓN DEL SUELO:**

R.P.A. Tradicional

**GRADO DE UTILIZACIÓN:**

En uso

**USO:****USOS ASOCIADOS:****ESTADO DE CONSERVACIÓN:****ALTURA****SUPERFICIE (m<sup>2</sup>):****SUPERFICIE DE PARCELA (m<sup>2</sup>):**

**OBSERVACIONES:** Edificación, aparentemente residencial, de una planta, enfoscada y pintada de rojo. No se dispone de más información.

**FOTOGRAFÍA:**

## INVENTARIO DE EDIFICACIONES DEL PA-6

**CÓDIGO DE LOCALIZACIÓN:**

TF-0844 / 4

**SITUACIÓN:**

Rodeo Alto

**REFERENCIA CATASTRAL:**

POLÍGONO:

PARCELA:

SUBPARCELA:

**ELEMENTO CATALOGADO:**

Vivienda

**CLASIFICACIÓN DEL SUELO:**

R.P.A. Tradicional

**GRADO DE UTILIZACIÓN:**

En uso

**USO:**

Residencial

**USOS ASOCIADOS:****ESTADO DE CONSERVACIÓN:**

Bueno

**ALTURA**

2 plantas

**SUPERFICIE (m<sup>2</sup>):****SUPERFICIE DE PARCELA (m<sup>2</sup>):**

**OBSERVACIONES:** Edificación residencial de dos plantas, cubierta plana, enfoscada y pintada de beige. Se emplaza en parcela rodeada por un muro de bloques sin tratar.

**FOTOGRAFÍA:**

### INVENTARIO DE EDIFICACIONES DEL PA-6

**CÓDIGO DE LOCALIZACIÓN:**

TF-0844 / 5

**SITUACIÓN:**

Rodeo Alto

**REFERENCIA CATASTRAL:**

POLÍGONO:

PARCELA:

SUBPARCELA:

**ELEMENTO CATALOGADO:**

Cuarto de aperos

**CLASIFICACIÓN DEL SUELO:**

R.P.A. Tradicional

**GRADO DE UTILIZACIÓN:**

En uso

**USO:**

Agrario

**USOS ASOCIADOS:****ESTADO DE CONSERVACIÓN:**

Regular

**ALTURA**

1 planta

**SUPERFICIE (m<sup>2</sup>):****SUPERFICIE DE PARCELA (m<sup>2</sup>):****OBSERVACIONES:** Cuarto de aperos. No se conoce la ubicación exacta en la imagen.**FOTOGRAFÍA:**

**INVENTARIO DE EDIFICACIONES DEL PA-6****CÓDIGO DE LOCALIZACIÓN:**

TF-0844 / 6

**SITUACIÓN:**

Rodeo Alto

**REFERENCIA CATASTRAL:**

POLÍGONO:

PARCELA:

SUBPARCELA:

**ELEMENTO CATALOGADO:**

Cuartos

**CLASIFICACIÓN DEL SUELO:**

R.P.A. Tradicional

**GRADO DE UTILIZACIÓN:**

En uso

**USO:**

Agrario

**USOS ASOCIADOS:****ESTADO DE CONSERVACIÓN:**

Regular

**ALTURA****SUPERFICIE (m<sup>2</sup>):****SUPERFICIE DE PARCELA (m<sup>2</sup>):**

**OBSERVACIONES:** Se trata de dos pequeños cuartos de aperos elaborados con planchas prefabricadas y otros materiales.

**FOTOGRAFÍA:**

### INVENTARIO DE EDIFICACIONES DEL PA-6

**CÓDIGO DE LOCALIZACIÓN:**

TF-0844 / 7

**SITUACIÓN:**

Rodeo Alto

**REFERENCIA CATASTRAL:**

POLÍGONO: 043  
 PARCELA: 0137  
 SUBPARCELA: SS.OO(15)

**ELEMENTO CATALOGADO:**

Cuarto de Aperos

**CLASIFICACIÓN DEL SUELO:**

R.P.A. Tradicional

**GRADO DE UTILIZACIÓN:**

En uso

**USO:**

Agrario

**USOS ASOCIADOS:****ESTADO DE CONSERVACIÓN:**

Regular

**ALTURA**

1 planta

**SUPERFICIE (m<sup>2</sup>):**

12

**SUPERFICIE DE PARCELA (m<sup>2</sup>):**

**OBSERVACIONES:** Cuarto de aperos de cubierta plana, sin enfoscar ni pintar. Asociado a parcela en explotación agrícola.

**FOTOGRAFÍA:**

## INVENTARIO DE EDIFICACIONES DEL PA-6

**CÓDIGO DE LOCALIZACIÓN:**

TF-0844 / 8

**SITUACIÓN:**

Rodeo Alto

**REFERENCIA CATASTRAL:**

POLÍGONO:

PARCELA:

SUBPARCELA:

**ELEMENTO CATALOGADO:**

Almacén

**CLASIFICACIÓN DEL SUELO:**

R.P.A. Tradicional

**GRADO DE UTILIZACIÓN:**

En uso

**USO:**

Agrario

**USOS ASOCIADOS:****ESTADO DE CONSERVACIÓN:**

Regular

**ALTURA**

1 planta

**SUPERFICIE (m<sup>2</sup>):**

30

**SUPERFICIE DE PARCELA (m<sup>2</sup>):**

**OBSERVACIONES:** Cuarto – almacén perteneciente a Schafles Rosas. Presenta la pintura de fachada en mal estado.

**FOTOGRAFÍA:**



## INVENTARIO DE EDIFICACIONES DEL PA-6

**CÓDIGO DE LOCALIZACIÓN:**

TF-0844 / 9

**SITUACIÓN:**

Rodeo Alto

**REFERENCIA CATASTRAL:**

POLÍGONO:

PARCELA:

SUBPARCELA:

**ELEMENTO CATALOGADO:**

Restaurante

**CLASIFICACIÓN DEL SUELO:**

R.P.A. Tradicional

**GRADO DE UTILIZACIÓN:**

En uso

**USO:**

Terciario

**USOS ASOCIADOS:****ESTADO DE CONSERVACIÓN:**

Regular

**ALTURA**

1 planta

**SUPERFICIE (m<sup>2</sup>):****SUPERFICIE DE PARCELA (m<sup>2</sup>):**

**OBSERVACIONES:** Edificación de una planta y cubierta inclinada de tejas, con uso como restaurante. Presenta la pintura de la fachada en mal estado.

**FOTOGRAFÍA:**

### INVENTARIO DE EDIFICACIONES DEL PA-6

**CÓDIGO DE LOCALIZACIÓN:**

TF-0844 /10

**SITUACIÓN:**

Los Baldíos

**REFERENCIA CATASTRAL:**

POLÍGONO:

PARCELA:

SUBPARCELA:

**ELEMENTO CATALOGADO:**

Vivienda

**CLASIFICACIÓN DEL SUELO:**

R.P.A. Tradicional

**GRADO DE UTILIZACIÓN:**

En uso

**USO:**

Residencial

**USOS ASOCIADOS:**

Agrario/Almacén

**ESTADO DE CONSERVACIÓN:**

Regular

**ALTURA****SUPERFICIE (m<sup>2</sup>):****SUPERFICIE DE PARCELA (m<sup>2</sup>):**

**OBSERVACIONES:** Edificación residencial que aparenta tener uso agrario, como almacén. Presenta fachadas y cubierta en mal estado, sin enfoscar ni pintar.

**FOTOGRAFÍA:**

**INVENTARIO DE EDIFICACIONES DEL PA-6****CÓDIGO DE LOCALIZACIÓN:**

TF-0844 / 11

**SITUACIÓN:**

Rodeo Alto

**REFERENCIA CATASTRAL:**

POLÍGONO:

PARCELA:

SUBPARCELA:

**ELEMENTO CATALOGADO:**

Almacén

**CLASIFICACIÓN DEL SUELO:**

R.P.A. Tradicional

**GRADO DE UTILIZACIÓN:**

Bajo

**USO:**

Agrario

**USOS ASOCIADOS:****ESTADO DE CONSERVACIÓN:****ALTURA****SUPERFICIE (m<sup>2</sup>):****SUPERFICIE DE PARCELA (m<sup>2</sup>):****OBSERVACIONES:** Almacén con probable uso agrario. No se dispone de más información ni de imagen.**FOTOGRAFÍA:**

**INVENTARIO DE EDIFICACIONES DEL PA-6****CÓDIGO DE LOCALIZACIÓN:**

TF-0844 / 12

**SITUACIÓN:**

Rodeo Alto

**REFERENCIA CATASTRAL:**

POLÍGONO:

PARCELA:

SUBPARCELA:

**ELEMENTO CATALOGADO:**

Vivienda

**CLASIFICACIÓN DEL SUELO:**

R.P.A. Tradicional

**GRADO DE UTILIZACIÓN:**

En uso

**USO:**

Residencial

**USOS ASOCIADOS:****ESTADO DE CONSERVACIÓN:**

Regular

**ALTURA****SUPERFICIE (m<sup>2</sup>):****SUPERFICIE DE PARCELA (m<sup>2</sup>):**

**OBSERVACIONES:** Edificación residencial enfoscada y pintada de blanco. No se dispone de más información por dificultar el acceso visual la tapia existente en el perímetro de la edificación.

**FOTOGRAFÍA:**

## INVENTARIO DE EDIFICACIONES DEL PA-6

**CÓDIGO DE LOCALIZACIÓN:**

TF-0844 / 13

**SITUACIÓN:**

Rodeo Alto

**REFERENCIA CATASTRAL:**

POLÍGONO:

PARCELA:

SUBPARCELA:

**ELEMENTO CATALOGADO:**

Vivienda

**CLASIFICACIÓN DEL SUELO:**

R.P.A. Tradicional

**GRADO DE UTILIZACIÓN:**

En uso

**USO:**

Residencial

**USOS ASOCIADOS:****ESTADO DE CONSERVACIÓN:**

Bueno

**ALTURA**

2 plantas

**SUPERFICIE (m<sup>2</sup>):****SUPERFICIE DE PARCELA (m<sup>2</sup>):**

**OBSERVACIONES:** Se trata de una edificación de grandes dimensiones, con techo plano, enfoscada y pintada de blanco.

**FOTOGRAFÍA:**

**INVENTARIO DE EDIFICACIONES DEL PA-6****CÓDIGO DE LOCALIZACIÓN:**

TF-0844 / 14

**SITUACIÓN:**

Lomo de San Lázaro

**REFERENCIA CATASTRAL:**

POLÍGONO:

PARCELA:

SUBPARCELA:

**ELEMENTO CATALOGADO:**

Vivienda

**CLASIFICACIÓN DEL SUELO:**

R.P.A. Tradicional

**GRADO DE UTILIZACIÓN:**

Abandonada

**USO:****USOS ASOCIADOS:****ESTADO DE CONSERVACIÓN:**

En ruina

**ALTURA**

2 plantas

**SUPERFICIE (m<sup>2</sup>):**

200

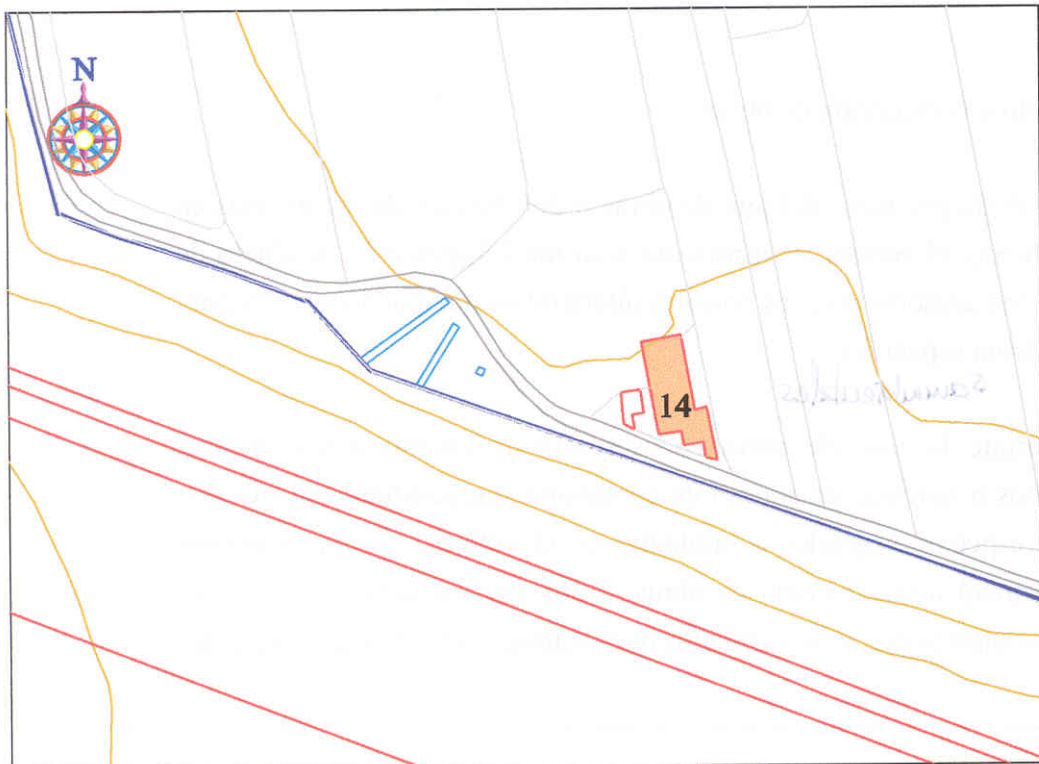
**SUPERFICIE DE PARCELA (m<sup>2</sup>):****OBSERVACIONES:** Edificación en desuso y estado de abandono. No se dispone de imagen.**FOTOGRAFÍA:**

### INVENTARIO DE EDIFICACIONES DEL PA-6

**CÓDIGO DE LOCALIZACIÓN:**

TF-0844 / 15

**SITUACIÓN:**

Rodeo Alto

**REFERENCIA CATASTRAL:**

POLÍGONO:	037
PARCELA:	9023
SUBPARCELA:	SS.55

**ELEMENTO CATALOGADO:**

Cuarto de Aperos

**CLASIFICACIÓN DEL SUELO:**

R.P.A. Tradicional

**GRADO DE UTILIZACIÓN:**

En uso

**USO:**

Agrario

**USOS ASOCIADOS:****ESTADO DE CONSERVACIÓN:**

Regular

**ALTURA**

1 planta

**SUPERFICIE (m<sup>2</sup>):**

8

**SUPERFICIE DE PARCELA (m<sup>2</sup>):****OBSERVACIONES:** Cuarto de aperos, aparentemente de piedra.**FOTOGRAFÍA:**

## INVENTARIO DE EDIFICACIONES DEL PA-6

**CÓDIGO DE LOCALIZACIÓN:**

TF-0844 / 16

**SITUACIÓN:**

Rodeo Alto

**REFERENCIA CATASTRAL:**

POLÍGONO:

PARCELA:

SUBPARCELA:

**ELEMENTO CATALOGADO:**

Almacén

**CLASIFICACIÓN DEL SUELO:**

R.P.A. Tradicional

**GRADO DE UTILIZACIÓN:**

En uso

**USO:**

Agrario

**USOS ASOCIADOS:****ESTADO DE CONSERVACIÓN:**

Regular

**ALTURA**

1 planta

**SUPERFICIE (m<sup>2</sup>):****SUPERFICIE DE PARCELA (m<sup>2</sup>):**

**OBSERVACIONES:** Almacén o cuarto, con aparente uso agrario. Presenta la cubierta plana y las fachadas de bloques sin pintar.

**FOTOGRAFÍA:**