

INVENTARIO DE EDIFICACIONES DEL PA-6

CÓDIGO DE LOCALIZACIÓN:

TF-0843 / 1

SITUACIÓN:

El Rodeo

REFERENCIA CATASTRAL:

POLÍGONO:

PARCELA:

SUBPARCELA:

ELEMENTO CATALOGADO:

Cuartos

CLASIFICACIÓN DEL SUELO:

RPA – Interés Estratégico

GRADO DE UTILIZACIÓN:

En uso

USO:

Agrario

USOS ASOCIADOS:**ESTADO DE CONSERVACIÓN:**

Bueno

ALTURA

1 Planta

SUPERFICIE (m²):**SUPERFICIE DE PARCELA (m²):**

OBSERVACIONES: Cuarto de bloque en una planta y color rojo, con otro cuerpo adosado de cubierta de planchas prefabricadas, en medio de cultivo de vid.

FOTOGRAFÍA:

INVENTARIO DE EDIFICACIONES DEL PA-6**CÓDIGO DE LOCALIZACIÓN:**

TF-0843 / 2

SITUACIÓN:

EL Rodeo

REFERENCIA CATASTRAL:

POLÍGONO:

PARCELA:

SUBPARCELA:

ELEMENTO CATALOGADO:

Cuarto de Aperos

CLASIFICACIÓN DEL SUELO:

RPA – Interés Estratégico

GRADO DE UTILIZACIÓN:

En uso

USO:

Agrario

USOS ASOCIADOS:**ESTADO DE CONSERVACIÓN:**

Bueno

ALTURA

1 planta

SUPERFICIE (m²):**SUPERFICIE DE PARCELA (m²):**

OBSERVACIONES: Cuarto de aperos pequeño de una planta y cubierta plana oculto por vegetación en terreno de cultivo.

FOTOGRAFÍA:

INVENTARIO DE EDIFICACIONES DEL PA-6**CÓDIGO DE LOCALIZACIÓN:**

TF-0843 / 3

SITUACIÓN:

El Ortigal

REFERENCIA CATASTRAL:

POLÍGONO:

PARCELA:

SUBPARCELA:

ELEMENTO CATALOGADO:

Cuarto

CLASIFICACIÓN DEL SUELO:

RPA - Tradicional

GRADO DE UTILIZACIÓN:

En uso

USO:

Residencial

USOS ASOCIADOS:**ESTADO DE CONSERVACIÓN:**

Regular

ALTURA

1 planta

SUPERFICIE (m²):**SUPERFICIE DE PARCELA (m²):**

OBSERVACIONES: Cuarto de bloque de una planta con depósito de agua en azotea, y anexo abierto; el conjunto de la estructura se encuentra sin pintar. Ubicado en el interior de una parcela en cultivo.

FOTOGRAFÍA:

INVENTARIO DE EDIFICACIONES DEL PA-6**CÓDIGO DE LOCALIZACIÓN:**

TF-0843 / 4

SITUACIÓN:

El Ortigal

REFERENCIA CATASTRAL:

POLÍGONO:

PARCELA:

SUBPARCELA:

ELEMENTO CATALOGADO:

Cuarto

CLASIFICACIÓN DEL SUELO:

RPA - Tradicional

GRADO DE UTILIZACIÓN:

En uso

USO:

Agrario

USOS ASOCIADOS:**ESTADO DE CONSERVACIÓN:**

Bueno

ALTURA

1 planta

SUPERFICIE (m²):**SUPERFICIE DE PARCELA (m²):****OBSERVACIONES:** Cuarto de una planta, en parcela cerrada por valla, en el límite del PA-6.**FOTOGRAFÍA:**

INVENTARIO DE EDIFICACIONES DEL PA-6**CÓDIGO DE LOCALIZACIÓN:**

TF-0843 / 5

SITUACIÓN:

El Ortigal

REFERENCIA CATASTRAL:

POLÍGONO:

PARCELA:

SUBPARCELA:

ELEMENTO CATALOGADO:

Vivienda

CLASIFICACIÓN DEL SUELO:

RPA - Tradicional

GRADO DE UTILIZACIÓN:

En uso

USO:

Residencial

USOS ASOCIADOS:**ESTADO DE CONSERVACIÓN:**

Bueno

ALTURA

1 planta

SUPERFICIE (m²):**SUPERFICIE DE PARCELA (m²):****OBSERVACIONES:** Vivienda de una planta de cubierta plana, adosada a otras edificaciones del PA-6.**FOTOGRAFÍA:**

INVENTARIO DE EDIFICACIONES DEL PA-6**CÓDIGO DE LOCALIZACIÓN:**

TF-0843 / 6

SITUACIÓN:

El Ortigal

REFERENCIA CATASTRAL:

POLÍGONO:

PARCELA:

SUBPARCELA:

ELEMENTO CATALOGADO:

Almacén - garaje

CLASIFICACIÓN DEL SUELO:

RPA - Tradicional

GRADO DE UTILIZACIÓN:

En uso

USO:

Residencial

USOS ASOCIADOS:

Agrario

ESTADO DE CONSERVACIÓN:

Regular

ALTURA

1 planta

SUPERFICIE (m²):**SUPERFICIE DE PARCELA (m²):**

OBSERVACIONES: Edificación de una planta, con dos cuerpos adosados en bloque visto y cubierta mixta, con uso residencial (vivienda y garaje), además de almacén.

FOTOGRAFÍA:

INVENTARIO DE EDIFICACIONES DEL PA-6

CÓDIGO DE LOCALIZACIÓN:

TF-0843 / 7

SITUACIÓN:

El Ortigal

REFERENCIA CATASTRAL:

POLÍGONO:

PARCELA:

SUBPARCELA:

ELEMENTO CATALOGADO:

Vivienda

CLASIFICACIÓN DEL SUELO:

RPA - Tradicional

GRADO DE UTILIZACIÓN:

En uso

USO:

Residencial

USOS ASOCIADOS:**ESTADO DE CONSERVACIÓN:**

Bueno

ALTURA

1 planta

SUPERFICIE (m²):**SUPERFICIE DE PARCELA (m²):**

OBSERVACIONES: Edificación de una planta con uso residencial de cubierta plana y garaje adosado, con tipología claramente urbana.

FOTOGRAFÍA:

INVENTARIO DE EDIFICACIONES DEL PA-6**CÓDIGO DE LOCALIZACIÓN:**

TF-0843 / 8

SITUACIÓN:

El Ortigal

REFERENCIA CATASTRAL:

POLÍGONO:

PARCELA:

SUBPARCELA:

ELEMENTO CATALOGADO:

Vivienda

CLASIFICACIÓN DEL SUELO:

RPA - Tradicional

GRADO DE UTILIZACIÓN:

En uso

USO:

Residencial

USOS ASOCIADOS:**ESTADO DE CONSERVACIÓN:**

Bueno

ALTURA

1 planta

SUPERFICIE (m²):**SUPERFICIE DE PARCELA (m²):**

OBSERVACIONES: Edificación entre medianeras de una planta con uso residencial formada por dos cuerpos adosados, de cubierta plana, y tipología claramente urbana.

FOTOGRAFÍA:

INVENTARIO DE EDIFICACIONES DEL PA-6

CÓDIGO DE LOCALIZACIÓN:

TF-0843 / 9

SITUACIÓN:

El Ortigal

REFERENCIA CATASTRAL:

POLÍGONO:

PARCELA:

SUBPARCELA:

ELEMENTO CATALOGADO:

Caseta - oficina

CLASIFICACIÓN DEL SUELO:

RPA - Tradicional

GRADO DE UTILIZACIÓN:

En uso

USO:

Dotacional

USOS ASOCIADOS:**ESTADO DE CONSERVACIÓN:**

Bueno

ALTURA

1 planta

SUPERFICIE (m²):**SUPERFICIE DE PARCELA (m²):**

OBSERVACIONES: Caseta – oficina de una planta y tipología urbana a la entrada de las instalaciones de aparcamiento de vehículos de recogida de basura domiciliaria.

FOTOGRAFÍA:

INVENTARIO DE EDIFICACIONES DEL PA-6

CÓDIGO DE LOCALIZACIÓN:

TF-0843 / 10

SITUACIÓN:

El Ortigal

REFERENCIA CATASTRAL:

POLÍGONO:

PARCELA:

SUBPARCELA:

ELEMENTO CATALOGADO:

Nave y aparcamiento

CLASIFICACIÓN DEL SUELO:

RPA - Tradicional

GRADO DE UTILIZACIÓN:

En uso

USO:

Dotacional

USOS ASOCIADOS:**ESTADO DE CONSERVACIÓN:**

Bueno

ALTURA

1 planta

SUPERFICIE (m²):**SUPERFICIE DE PARCELA (m²):**

OBSERVACIONES: Nave y zona de aparcamiento de vehículos de recogida de basuras domiciliaria. La edificación es una nave de gran altura con una explanada de aparcamiento.

FOTOGRAFÍA:

INVENTARIO DE EDIFICACIONES DEL PA-6

CÓDIGO DE LOCALIZACIÓN:

TF-0843 / 11

SITUACIÓN:

El Ortigal

REFERENCIA CATASTRAL:

POLÍGONO:

PARCELA:

SUBPARCELA:

ELEMENTO CATALOGADO:

Vivienda

CLASIFICACIÓN DEL SUELO:

RPA - Tradicional

GRADO DE UTILIZACIÓN:

En Uso

USO:

Residencial

USOS ASOCIADOS:**ESTADO DE CONSERVACIÓN:**

Bueno

ALTURA

2 plantas

SUPERFICIE (m²):**SUPERFICIE DE PARCELA (m²):**

OBSERVACIONES: Edificación con uso residencial de gran superficie, en dos plantas de tipología claramente urbana, con salón garaje en planta baja y vivienda en alta.

FOTOGRAFÍA:

INVENTARIO DE EDIFICACIONES DEL PA-6

CÓDIGO DE LOCALIZACIÓN:

TF-0843 / 12

SITUACIÓN:

El Ortigal

REFERENCIA CATASTRAL:

POLÍGONO:

PARCELA:

SUBPARCELA:

ELEMENTO CATALOGADO:

Vivienda

CLASIFICACIÓN DEL SUELO:

RPA - Tradicional

GRADO DE UTILIZACIÓN:

En uso

USO:

Residencial

USOS ASOCIADOS:**ESTADO DE CONSERVACIÓN:**

En uso

ALTURA

1 planta

SUPERFICIE (m²):**SUPERFICIE DE PARCELA (m²):****OBSERVACIONES:** Edificación alargada con uso residencial de una planta y cubierta plana.**FOTOGRAFÍA:**

INVENTARIO DE EDIFICACIONES DEL PA-6

CÓDIGO DE LOCALIZACIÓN:

TF-0843 / 13

SITUACIÓN:

El Ortigal

REFERENCIA CATASTRAL:

POLÍGONO:

PARCELA:

SUBPARCELA:

ELEMENTO CATALOGADO:

Vivienda

CLASIFICACIÓN DEL SUELO:

RPA - Tradicional

GRADO DE UTILIZACIÓN:

En uso

USO:

Residencial

USOS ASOCIADOS:**ESTADO DE CONSERVACIÓN:**

Bueno

ALTURA

1 planta

SUPERFICIE (m²):**SUPERFICIE DE PARCELA (m²):**

OBSERVACIONES: Edificación con uso residencial de una planta con cubierta inclinada, con cuarto y depósito de agua en azotea.

FOTOGRAFÍA:

INVENTARIO DE EDIFICACIONES DEL PA-6

CÓDIGO DE LOCALIZACIÓN:

TF-0843 / 14

SITUACIÓN:

El Ortigal

REFERENCIA CATASTRAL:

POLÍGONO:

PARCELA:

SUBPARCELA:

ELEMENTO CATALOGADO:

Vivienda

CLASIFICACIÓN DEL SUELO:

RPA – Tradicional

GRADO DE UTILIZACIÓN:

En uso

USO:

Residencial

USOS ASOCIADOS:**ESTADO DE CONSERVACIÓN:**

Bueno

ALTURA

1 planta

SUPERFICIE (m²):**SUPERFICIE DE PARCELA (m²):****OBSERVACIONES:** Edificación con uso residencial de una planta con elementos añadidos en bloque visto.**FOTOGRAFÍA:**

INVENTARIO DE EDIFICACIONES DEL PA-6

CÓDIGO DE LOCALIZACIÓN:

TF-0843 / 15

SITUACIÓN:

El Ortigal

REFERENCIA CATASTRAL:

POLÍGONO:

PARCELA:

SUBPARCELA:

ELEMENTO CATALOGADO:

Cuarto

CLASIFICACIÓN DEL SUELO:

RPA - Tradicional

GRADO DE UTILIZACIÓN:

En uso

USO:

Agrario

USOS ASOCIADOS:**ESTADO DE CONSERVACIÓN:**

Bueno

ALTURA

1 planta

SUPERFICIE (m²):**SUPERFICIE DE PARCELA (m²):**

OBSERVACIONES: Cuarto de una planta, de cubiertas prefabricadas en parcela rodeada de muro ciego de bloque visto.

FOTOGRAFÍA:

INVENTARIO DE EDIFICACIONES DEL PA-6

CÓDIGO DE LOCALIZACIÓN:

TF-0843 / 16

SITUACIÓN:

El Ortigal

REFERENCIA CATASTRAL:

POLÍGONO:

PARCELA:

SUBPARCELA:

ELEMENTO CATALOGADO:

Vivienda

CLASIFICACIÓN DEL SUELO:

RPA - Tradicional

GRADO DE UTILIZACIÓN:

En uso

USO:

Residencial

USOS ASOCIADOS:**ESTADO DE CONSERVACIÓN:**

Bueno

ALTURA

1 planta

SUPERFICIE (m²):**SUPERFICIE DE PARCELA (m²):**

OBSERVACIONES: Edificación tipo chalet con uso residencial a borde de vía asfaltada, con cubiertas inclinadas de teja.

FOTOGRAFÍA:

INVENTARIO DE EDIFICACIONES DEL PA-6

CÓDIGO DE LOCALIZACIÓN:

TF-0843 / 17

SITUACIÓN:

El Ortigal

REFERENCIA CATASTRAL:

POLÍGONO:

PARCELA:

SUBPARCELA:

ELEMENTO CATALOGADO:

Vivienda

CLASIFICACIÓN DEL SUELO:

RPA - Tradicional

GRADO DE UTILIZACIÓN:

En uso

USO:

Residencial

USOS ASOCIADOS:**ESTADO DE CONSERVACIÓN:**

Regular

ALTURA

2 plantas

SUPERFICIE (m²):**SUPERFICIE DE PARCELA (m²):**

OBSERVACIONES: Edificación de dos plantas con uso residencial, en construcción, de cubiertas inclinadas con teja, con garaje anexo y otro pequeño cuarto de cubierta prefabricada.

FOTOGRAFÍA:

INVENTARIO DE EDIFICACIONES DEL PA-6

CÓDIGO DE LOCALIZACIÓN:

TF-0843 / 18

SITUACIÓN:

El Ortigal

REFERENCIA CATASTRAL:

POLÍGONO:

PARCELA:

SUBPARCELA:

ELEMENTO CATALOGADO:

Vivienda

CLASIFICACIÓN DEL SUELO:

RPA - Tradicional

GRADO DE UTILIZACIÓN:

En uso

USO:

Residencial

USOS ASOCIADOS:**ESTADO DE CONSERVACIÓN:**

Bueno

ALTURA

2 plantas

SUPERFICIE (m²):**SUPERFICIE DE PARCELA (m²):**

OBSERVACIONES: Edificación de dos plantas con uso residencial, tipología urbana, junto a vía asfaltada, con garaje anexo.

FOTOGRAFÍA:

INVENTARIO DE EDIFICACIONES DEL PA-6

CÓDIGO DE LOCALIZACIÓN:

TF-0843 / 19

SITUACIÓN:

El Ortigal

REFERENCIA CATASTRAL:

POLÍGONO:

PARCELA:

SUBPARCELA:

ELEMENTO CATALOGADO:

Cuarto

CLASIFICACIÓN DEL SUELO:

RPA - Tradicional

GRADO DE UTILIZACIÓN:

En uso

USO:

Agrario

USOS ASOCIADOS:**ESTADO DE CONSERVACIÓN:**

Regular

ALTURA

1 planta

SUPERFICIE (m²):**SUPERFICIE DE PARCELA (m²):**

OBSERVACIONES: Edificación con uso agrario, de una planta y fachadas en bloque visto y enfoscadas, con cubierta de planchas inclinadas.

FOTOGRAFÍA:

INVENTARIO DE EDIFICACIONES DEL PA-6**CÓDIGO DE LOCALIZACIÓN:**

TF-0843 / 20

SITUACIÓN:

El Ortigal

REFERENCIA CATASTRAL:

POLÍGONO:

PARCELA:

SUBPARCELA:

ELEMENTO CATALOGADO:

Vivienda

CLASIFICACIÓN DEL SUELO:

RPA - Tradicional

GRADO DE UTILIZACIÓN:

En uso

USO:

Residencial

USOS ASOCIADOS:**ESTADO DE CONSERVACIÓN:**

Bueno

ALTURA

1 planta

SUPERFICIE (m²):**SUPERFICIE DE PARCELA (m²):**

OBSERVACIONES: Edificación de una planta con cuarto de azotea con probable uso residencial, aunque puede tratarse también de una instalación escolar, en parcela vallada.

FOTOGRAFÍA:

INVENTARIO DE EDIFICACIONES DEL PA-6

CÓDIGO DE LOCALIZACIÓN:

TF-0843 / 21

SITUACIÓN:

El Ortigal

REFERENCIA CATASTRAL:

POLÍGONO:

PARCELA:

SUBPARCELA:

ELEMENTO CATALOGADO:

Vivienda

CLASIFICACIÓN DEL SUELO:

RPA - Tradicional

GRADO DE UTILIZACIÓN:

En uso

USO:

Residencial

USOS ASOCIADOS:**ESTADO DE CONSERVACIÓN:**

Bueno

ALTURA

1 planta

SUPERFICIE (m²):**SUPERFICIE DE PARCELA (m²):**

OBSERVACIONES: Edificación de una planta con uso residencial, con cubierta plana y depósitos en azotea detrás de tapia ciega alta.

FOTOGRAFÍA:

INVENTARIO DE EDIFICACIONES DEL PA-6

CÓDIGO DE LOCALIZACIÓN:

TF-0843 / 22

SITUACIÓN:

El Ortigal

REFERENCIA CATASTRAL:

POLÍGONO:

PARCELA:

SUBPARCELA:

ELEMENTO CATALOGADO:

Vivienda

CLASIFICACIÓN DEL SUELO:

RPA - Tradicional

GRADO DE UTILIZACIÓN:

En uso

USO:

Residencial

USOS ASOCIADOS:**ESTADO DE CONSERVACIÓN:**

Bueno

ALTURA

2 plantas

SUPERFICIE (m²):**SUPERFICIE DE PARCELA (m²):**

OBSERVACIONES: Edificación de tipo chalet, de una y dos plantas, con cubierta inclinada de teja, en parcela murada.

FOTOGRAFÍA:

INVENTARIO DE EDIFICACIONES DEL PA-6

CÓDIGO DE LOCALIZACIÓN:

TF-0843 / 23

SITUACIÓN:

El Ortigal

REFERENCIA CATASTRAL:

POLÍGONO:

PARCELA:

SUBPARCELA:

ELEMENTO CATALOGADO:

Vivienda

CLASIFICACIÓN DEL SUELO:

RPA - Tradicional

GRADO DE UTILIZACIÓN:

En uso

USO:

Residencial

USOS ASOCIADOS:**ESTADO DE CONSERVACIÓN:**

Bueno

ALTURA

1 planta

SUPERFICIE (m²):**SUPERFICIE DE PARCELA (m²):**

OBSERVACIONES: Edificación de una planta con cubiertas inclinadas, en parcela murada en la que se han inventariado otras dos edificaciones, con garaje anexo.

FOTOGRAFÍA:

INVENTARIO DE EDIFICACIONES DEL PA-6

CÓDIGO DE LOCALIZACIÓN:

TF-0843 / 24

SITUACIÓN:

El Ortigal

REFERENCIA CATASTRAL:

POLÍGONO:

PARCELA:

SUBPARCELA:

ELEMENTO CATALOGADO:

Vivienda

CLASIFICACIÓN DEL SUELO:

RPA - Tradicional

GRADO DE UTILIZACIÓN:

En uso

USO:

Residencial

USOS ASOCIADOS:**ESTADO DE CONSERVACIÓN:**

Bueno

ALTURA

1 Planta

SUPERFICIE (m²):**SUPERFICIE DE PARCELA (m²):****OBSERVACIONES:** Edificación de una planta con cuarto de azotea, junto a vía asfaltada, de tipología urbana.**FOTOGRAFÍA:**

INVENTARIO DE EDIFICACIONES DEL PA-6

CÓDIGO DE LOCALIZACIÓN:

TF-0843 / 25

SITUACIÓN:

El Ortigal

REFERENCIA CATASTRAL:

POLÍGONO:

PARCELA:

SUBPARCELA:

ELEMENTO CATALOGADO:

Cuarto

CLASIFICACIÓN DEL SUELO:

RPA - Tradicional

GRADO DE UTILIZACIÓN:

En uso

USO:

Agrario

USOS ASOCIADOS:**ESTADO DE CONSERVACIÓN:**

Bueno

ALTURA

1 planta

SUPERFICIE (m²):**SUPERFICIE DE PARCELA (m²):**

OBSERVACIONES: Conjunto de dos edificaciones formadas por dos cuartos abiertos por una de sus fachadas, con cubiertas inclinadas.

FOTOGRAFÍA:

INVENTARIO DE EDIFICACIONES DEL PA-6

CÓDIGO DE LOCALIZACIÓN:

TF-0843 / 26

SITUACIÓN:

El Ortigal

REFERENCIA CATASTRAL:

POLÍGONO:

PARCELA:

SUBPARCELA:

ELEMENTO CATALOGADO:

Vivienda

CLASIFICACIÓN DEL SUELO:

RPA - Tradicional

GRADO DE UTILIZACIÓN:

En uso

USO:

Residencial

USOS ASOCIADOS:**ESTADO DE CONSERVACIÓN:**

Bueno

ALTURA

2 plantas

SUPERFICIE (m²):**SUPERFICIE DE PARCELA (m²):**

OBSERVACIONES: Edificación con uso residencial de dos plantas, de tipología claramente urbana, con acceso desde vía asfaltada.

FOTOGRAFÍA:

INVENTARIO DE EDIFICACIONES DEL PA-6

CÓDIGO DE LOCALIZACIÓN:

TF-0843 / 27

SITUACIÓN:

El Ortigal

REFERENCIA CATASTRAL:

POLÍGONO:

PARCELA:

SUBPARCELA:

ELEMENTO CATALOGADO:

Cuarto de Aperos

CLASIFICACIÓN DEL SUELO:

RPA - Tradicional

GRADO DE UTILIZACIÓN:

En uso

USO:

Agrario

USOS ASOCIADOS:**ESTADO DE CONSERVACIÓN:**

Bueno

ALTURA

1 planta

SUPERFICIE (m²):**SUPERFICIE DE PARCELA (m²):****OBSERVACIONES:** Cuarto de aperos de una planta en bloque visto con emparrado delantero.**FOTOGRAFÍA:**

INVENTARIO DE EDIFICACIONES DEL PA-6

CÓDIGO DE LOCALIZACIÓN:

TF-0843 / 28

SITUACIÓN:

El Ortigal

REFERENCIA CATASTRAL:

POLÍGONO:

PARCELA:

SUBPARCELA:

ELEMENTO CATALOGADO:

Vivienda

CLASIFICACIÓN DEL SUELO:

RPA - Tradicional

GRADO DE UTILIZACIÓN:

En uso

USO:

Agrario

USOS ASOCIADOS:**ESTADO DE CONSERVACIÓN:**

Regular

ALTURA

1 planta

SUPERFICIE (m²):**SUPERFICIE DE PARCELA (m²):**

OBSERVACIONES: Cuarto de aperos pequeño en una planta con algunas de sus fachadas en bloque visto, con cubierta de planchas, asociado a cultivos de vid.

FOTOGRAFÍA:

INVENTARIO DE EDIFICACIONES DEL PA-6

CÓDIGO DE LOCALIZACIÓN:

TF-0843 / 29

SITUACIÓN:

El Ortigal

REFERENCIA CATASTRAL:

POLÍGONO:

PARCELA:

SUBPARCELA:

ELEMENTO CATALOGADO:

Almacén y cuartos

CLASIFICACIÓN DEL SUELO:

RPA - Tradicional

GRADO DE UTILIZACIÓN:

En uso

USO:

Agrario

USOS ASOCIADOS:**ESTADO DE CONSERVACIÓN:**

Bueno

ALTURA

1 planta

SUPERFICIE (m²):**SUPERFICIE DE PARCELA (m²):**

OBSERVACIONES: Se trata de un pequeño almacén y algunos cuartos dentro de una parcela murada en bloque visto, con probable uso agrario.

FOTOGRAFÍA:

INVENTARIO DE EDIFICACIONES DEL PA-6

CÓDIGO DE LOCALIZACIÓN:

TF-0843/ 30

SITUACIÓN:

El Ortigal

REFERENCIA CATASTRAL:

POLÍGONO:

PARCELA:

SUBPARCELA:

ELEMENTO CATALOGADO:

Vivienda

CLASIFICACIÓN DEL SUELO:

RPA - Tradicional

GRADO DE UTILIZACIÓN:

En uso

USO:

Residencial

USOS ASOCIADOS:**ESTADO DE CONSERVACIÓN:**

Malo

ALTURA

2 plantas

SUPERFICIE (m²):**SUPERFICIE DE PARCELA (m²):**

OBSERVACIONES: Edificación de dos plantas, la segunda formada por al menos dos cuartos en medio de campo de cultivo, con acceso desde pista de tierra, de muy baja calidad estética.

FOTOGRAFÍA:

INVENTARIO DE EDIFICACIONES DEL PA-6

CÓDIGO DE LOCALIZACIÓN:

TF-0843 / 31

SITUACIÓN:

El Ortigal

REFERENCIA CATASTRAL:

POLÍGONO:

PARCELA:

SUBPARCELA:

ELEMENTO CATALOGADO:

Vivienda

CLASIFICACIÓN DEL SUELO:

RPA - Tradicional

GRADO DE UTILIZACIÓN:

En uso

USO:

Residencial

USOS ASOCIADOS:**ESTADO DE CONSERVACIÓN:**

Bueno

ALTURA

2 plantas

SUPERFICIE (m²):**SUPERFICIE DE PARCELA (m²):**

OBSERVACIONES: Edificación de uso residencial en dos plantas de tipología claramente urbana, a borde pista asfaltada, adosada a otra edificación en construcción.

FOTOGRAFÍA:

INVENTARIO DE EDIFICACIONES DEL PA-6

CÓDIGO DE LOCALIZACIÓN:

TF-0843 / 32

SITUACIÓN:

EL Ortigal

REFERENCIA CATASTRAL:

POLÍGONO:

PARCELA:

SUBPARCELA:

ELEMENTO CATALOGADO:

Cuarto de aperos

CLASIFICACIÓN DEL SUELO:

RPA - Tradicional

GRADO DE UTILIZACIÓN:

En uso

USO:

Agrario

USOS ASOCIADOS:**ESTADO DE CONSERVACIÓN:**

Bueno

ALTURA

1 planta

SUPERFICIE (m²):**SUPERFICIE DE PARCELA (m²):****OBSERVACIONES:** Cuarto de aperos pequeño en bloque visto de cubierta plana.**FOTOGRAFÍA:**

INVENTARIO DE EDIFICACIONES DEL PA-6

CÓDIGO DE LOCALIZACIÓN:

TF-0843 / 33

SITUACIÓN:

El Ortigal

REFERENCIA CATASTRAL:

POLÍGONO:

PARCELA:

SUBPARCELA:

ELEMENTO CATALOGADO:

Vivienda

CLASIFICACIÓN DEL SUELO:

RPA - Tradicional

GRADO DE UTILIZACIÓN:

En uso

USO:

Residencial

USOS ASOCIADOS:**ESTADO DE CONSERVACIÓN:**

Bueno

ALTURA

2 plantas

SUPERFICIE (m²):**SUPERFICIE DE PARCELA (m²):**

OBSERVACIONES: Conjunto de edificaciones formadas por una edificación residencial de dos plantas de tipología urbana, con cuartos adosados en bloque en construcción. **Incluida en el Censo del D. 11/97.**

FOTOGRAFÍA:

INVENTARIO DE EDIFICACIONES DEL PA-6

CÓDIGO DE LOCALIZACIÓN:

TF-0843 / 34

SITUACIÓN:

El Ortigal

REFERENCIA CATASTRAL:

POLÍGONO:

PARCELA:

SUBPARCELA:

ELEMENTO CATALOGADO:

Vivienda

CLASIFICACIÓN DEL SUELO:

RPA - Tradicional

GRADO DE UTILIZACIÓN:

En uso

USO:

Residencial

USOS ASOCIADOS:**ESTADO DE CONSERVACIÓN:**

Bueno

ALTURA

1 Planta

SUPERFICIE (m²):**SUPERFICIE DE PARCELA (m²):****OBSERVACIONES:** Vivienda de una planta de cubierta inclinada, de tipología urbana.**FOTOGRAFÍA:**

INVENTARIO DE EDIFICACIONES DEL PA-6**CÓDIGO DE LOCALIZACIÓN:**

TF-0843 / 35

SITUACIÓN:

El Ortigal

REFERENCIA CATASTRAL:

POLÍGONO:

PARCELA:

SUBPARCELA:

ELEMENTO CATALOGADO:

Vivienda

CLASIFICACIÓN DEL SUELO:

RPA - Tradicional

GRADO DE UTILIZACIÓN:

En uso

USO:

Residencial

USOS ASOCIADOS:**ESTADO DE CONSERVACIÓN:**

Bueno

ALTURA**SUPERFICIE (m²):****SUPERFICIE DE PARCELA (m²):****OBSERVACIONES:** Edificación de una planta de uso residencial de cubierta inclinada.**FOTOGRAFÍA:**

INVENTARIO DE EDIFICACIONES DEL PA-6

CÓDIGO DE LOCALIZACIÓN:

TF-0843 / 36

SITUACIÓN:

El Ortigal

REFERENCIA CATASTRAL:

POLÍGONO:

PARCELA:

SUBPARCELA:

ELEMENTO CATALOGADO:

Cuartos

CLASIFICACIÓN DEL SUELO:

RPA - Tradicional

GRADO DE UTILIZACIÓN:

En uso

USO:

Residencial

USOS ASOCIADOS:

Agrario

ESTADO DE CONSERVACIÓN:

Bueno

ALTURA

1 planta

SUPERFICIE (m²):**SUPERFICIE DE PARCELA (m²):**

OBSERVACIONES: Conjunto de varios cuartos, uno de ellos bastante antiguo, de una planta. Todos ellos se encuentran localizados en la parte trasera de una edificación ubicada fuera del PA-6.

FOTOGRAFÍA:

INVENTARIO DE EDIFICACIONES DEL PA-6

CÓDIGO DE LOCALIZACIÓN:

TF-0843 / 37

SITUACIÓN:

El Ortigal

REFERENCIA CATASTRAL:

POLÍGONO:

PARCELA:

SUBPARCELA:

ELEMENTO CATALOGADO:

Vivienda

CLASIFICACIÓN DEL SUELO:

RPA - Tradicional

GRADO DE UTILIZACIÓN:

En uso

USO:

Residencial

USOS ASOCIADOS:**ESTADO DE CONSERVACIÓN:**

Bueno

ALTURA

2 plantas

SUPERFICIE (m²):**SUPERFICIE DE PARCELA (m²):**

OBSERVACIONES: Vivienda de dos plantas de tipología urbana, con salón en planta baja y vivienda en alta, además de cuarto de azotea.

FOTOGRAFÍA:

INVENTARIO DE EDIFICACIONES DEL PA-6

CÓDIGO DE LOCALIZACIÓN:

TF-0843 / 38

SITUACIÓN:

El Ortigal

REFERENCIA CATASTRAL:

POLÍGONO:

PARCELA:

SUBPARCELA:

ELEMENTO CATALOGADO:

Vivienda

CLASIFICACIÓN DEL SUELO:

RPA - Tradicional

GRADO DE UTILIZACIÓN:

En uso

USO:

Residencial

USOS ASOCIADOS:

Agrario

ESTADO DE CONSERVACIÓN:

Bueno

ALTURA

2 plantas

SUPERFICIE (m²):**SUPERFICIE DE PARCELA (m²):**

OBSERVACIONES: Edificación de una planta y cuarto de azotea con uso residencial, con cuarto cercano, en los límites del PA-6.

FOTOGRAFÍA:

INVENTARIO DE EDIFICACIONES DEL PA-6

CÓDIGO DE LOCALIZACIÓN:

TF-0843 / 39

SITUACIÓN:

El Ortigal

REFERENCIA CATASTRAL:

POLÍGONO:

PARCELA:

SUBPARCELA:

ELEMENTO CATALOGADO:

Vivienda

CLASIFICACIÓN DEL SUELO:

RPA - Tradicional

GRADO DE UTILIZACIÓN:

En uso

USO:

Residencial

USOS ASOCIADOS:**ESTADO DE CONSERVACIÓN:**

Bueno

ALTURA

1 planta

SUPERFICIE (m²):**SUPERFICIE DE PARCELA (m²):**

OBSERVACIONES: Edificación de uso residencial de una planta y cubiertas inclinadas de teja, con jardines en la fachada.

FOTOGRAFÍA:

INVENTARIO DE EDIFICACIONES DEL PA-6

CÓDIGO DE LOCALIZACIÓN:

TF-0843 / 40

SITUACIÓN:

El Ortigal

REFERENCIA CATASTRAL:

POLÍGONO:

PARCELA:

SUBPARCELA:

ELEMENTO CATALOGADO:

Cuarto

CLASIFICACIÓN DEL SUELO:

RPA - Tradicional

GRADO DE UTILIZACIÓN:

En uso

USO:

Agrario

USOS ASOCIADOS:**ESTADO DE CONSERVACIÓN:**

Bueno

ALTURA

1 planta

SUPERFICIE (m²):**SUPERFICIE DE PARCELA (m²):****OBSERVACIONES:** Edificación de uso agrario de escasa superficie con cubiertas inclinadas de teja.**FOTOGRAFÍA:**

INVENTARIO DE EDIFICACIONES DEL PA-6**CÓDIGO DE LOCALIZACIÓN:**

TF-0843 / 41

SITUACIÓN:

El Ortigal

REFERENCIA CATASTRAL:

POLÍGONO:

PARCELA:

SUBPARCELA:

ELEMENTO CATALOGADO:

Vivienda

CLASIFICACIÓN DEL SUELO:

RPA - Tradicional

GRADO DE UTILIZACIÓN:

En uso

USO:

Residencial

USOS ASOCIADOS:**ESTADO DE CONSERVACIÓN:**

Bueno

ALTURA

1 planta

SUPERFICIE (m²):**SUPERFICIE DE PARCELA (m²):**

OBSERVACIONES: Edificación de una planta de cubiertas inclinadas con cuarto anexo prefabricado, rodeada de seto vegetal.

FOTOGRAFÍA:

INVENTARIO DE EDIFICACIONES DEL PA-6

CÓDIGO DE LOCALIZACIÓN:

TF-0843 / 42

SITUACIÓN:

El Ortigal

REFERENCIA CATASTRAL:

POLÍGONO: 042
PARCELA: 0025
SUBPARCELA: 01 (6)

ELEMENTO CATALOGADO:

Vivienda

CLASIFICACIÓN DEL SUELO:

RPA - Tradicional

GRADO DE UTILIZACIÓN:

En uso

USO:

Residencial

USOS ASOCIADOS:**ESTADO DE CONSERVACIÓN:**

Regular

ALTURA

1 planta

SUPERFICIE (m²):**SUPERFICIE DE PARCELA (m²):**

OBSERVACIONES: Edificación con uso residencial en el límite del PA-6, con cuarto de aperos cercano de latón de unos 12 m². **Incluida en el Censo del D. 11/97.** Sin foto

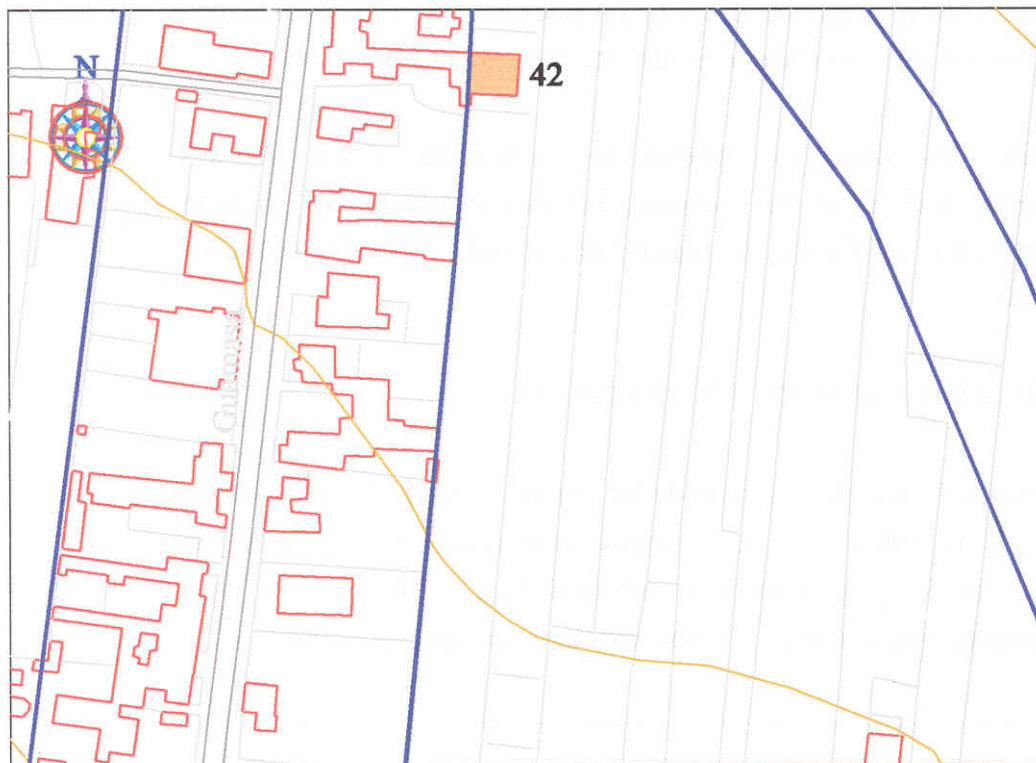
FOTOGRAFÍA:

INVENTARIO DE EDIFICACIONES DEL PA-6

CÓDIGO DE LOCALIZACIÓN:

TF-0843 / 43

SITUACIÓN:

El Ortigal

REFERENCIA CATASTRAL:

POLÍGONO:

PARCELA:

SUBPARCELA:

ELEMENTO CATALOGADO:

Estación de bombeo

CLASIFICACIÓN DEL SUELO:

RPA - Tradicional

GRADO DE UTILIZACIÓN:

En uso

USO:

Dotacional – Infraestructuras

USOS ASOCIADOS:**ESTADO DE CONSERVACIÓN:**

Bueno

ALTURA

1 planta

SUPERFICIE (m²):**SUPERFICIE DE PARCELA (m²):**

OBSERVACIONES: Conjunto de edificaciones asociadas a infraestructura hidráulica, formada por varias construcciones de color blanco de una planta.

FOTOGRAFÍA:

INVENTARIO DE EDIFICACIONES DEL PA-6

CÓDIGO DE LOCALIZACIÓN:

TF-0843 / 44

SITUACIÓN:

El Ortigal

REFERENCIA CATASTRAL:

POLÍGONO:

PARCELA:

SUBPARCELA:

ELEMENTO CATALOGADO:

Instalación Ganadera

CLASIFICACIÓN DEL SUELO:

RPA - Tradicional

GRADO DE UTILIZACIÓN:

En uso

USO:

Agrario

USOS ASOCIADOS:**ESTADO DE CONSERVACIÓN:**

Bueno

ALTURA

1 planta

SUPERFICIE (m²):**SUPERFICIE DE PARCELA (m²):**

OBSERVACIONES: "Cuadra el Rocío": Instalación para la cría y cuidado de caballos. Todas las edificaciones son de una planta con cubiertas planas e inclinadas.

FOTOGRAFÍA:

INVENTARIO DE EDIFICACIONES DEL PA-6**CÓDIGO DE LOCALIZACIÓN:**

TF-0843 / 45

SITUACIÓN:

El Ortigal

REFERENCIA CATASTRAL:

POLÍGONO:

PARCELA:

SUBPARCELA:

ELEMENTO CATALOGADO:

Vivienda

CLASIFICACIÓN DEL SUELO:

RPA - Tradicional

GRADO DE UTILIZACIÓN:

En uso

USO:

Residencial

USOS ASOCIADOS:**ESTADO DE CONSERVACIÓN:**

En construcción

ALTURA

2 plantas

SUPERFICIE (m²):**SUPERFICIE DE PARCELA (m²):**

OBSERVACIONES: Edificación de dos plantas en construcción, de tipología claramente urbana, con cuarto de azotea adosada a otra edificación inventariada y con acceso desde pista asfaltada.

FOTOGRAFÍA:

INVENTARIO DE EDIFICACIONES DEL PA-6

CÓDIGO DE LOCALIZACIÓN:

TF-0843 / 46

SITUACIÓN:

El Ortigal

REFERENCIA CATASTRAL:

POLÍGONO:

PARCELA:

SUBPARCELA:

ELEMENTO CATALOGADO:

Vivienda

CLASIFICACIÓN DEL SUELO:

RPA - Tradicional

GRADO DE UTILIZACIÓN:

En uso

USO:

Residencial

USOS ASOCIADOS:**ESTADO DE CONSERVACIÓN:**

Bueno

ALTURA

2 plantas

SUPERFICIE (m²):**SUPERFICIE DE PARCELA (m²):**

OBSERVACIONES: Vivienda de dos plantas de tipología urbana, con cubierta plana, color blanco, entre medianeras.

FOTOGRAFÍA:

INVENTARIO DE EDIFICACIONES DEL PA-6

CÓDIGO DE LOCALIZACIÓN:

TF-0843 / 47

SITUACIÓN:

El Ortigal

REFERENCIA CATASTRAL:

POLÍGONO:

PARCELA:

SUBPARCELA:

ELEMENTO CATALOGADO:

Garaje y cuarto

CLASIFICACIÓN DEL SUELO:

RPA - Tradicional

GRADO DE UTILIZACIÓN:

En uso

USO:

Residencial

USOS ASOCIADOS:**ESTADO DE CONSERVACIÓN:**

Bueno

ALTURA

1 planta

SUPERFICIE (m²):**SUPERFICIE DE PARCELA (m²):**

OBSERVACIONES: Dos edificaciones con destino garaje y otra parece ser un cuarto de animales, con acceso desde vía asfaltada.

FOTOGRAFÍA:

INVENTARIO DE EDIFICACIONES DEL PA-6

CÓDIGO DE LOCALIZACIÓN:

TF-0843 / 48

SITUACIÓN:

El Ortigal

REFERENCIA CATASTRAL:

POLÍGONO:

PARCELA:

SUBPARCELA:

ELEMENTO CATALOGADO:

Invernadero

CLASIFICACIÓN DEL SUELO:

RPA - Tradicional

GRADO DE UTILIZACIÓN:

En uso

USO:

Agrario

USOS ASOCIADOS:**ESTADO DE CONSERVACIÓN:**

Bueno

ALTURA

1 planta

SUPERFICIE (m²):**SUPERFICIE DE PARCELA (m²):****OBSERVACIONES:** Instalación de color blanco adosada a unos cuartos que parece ser un invernadero.**FOTOGRAFÍA:**

INVENTARIO DE EDIFICACIONES DEL PA-6

CÓDIGO DE LOCALIZACIÓN:

TF-0843 / 49

SITUACIÓN:

El Ortigal

REFERENCIA CATASTRAL:

POLÍGONO:

PARCELA:

SUBPARCELA:

ELEMENTO CATALOGADO:

Vivienda

CLASIFICACIÓN DEL SUELO:

RPA - Tradicional

GRADO DE UTILIZACIÓN:

En uso

USO:

Residencial

USOS ASOCIADOS:**ESTADO DE CONSERVACIÓN:**

Bueno

ALTURA

1 planta

SUPERFICIE (m²):**SUPERFICIE DE PARCELA (m²):**

OBSERVACIONES: Se trata de una parcela cerrada por tapia alta de bloque visto donde parecen haber dos edificaciones de tipo chalet, además de algún cuarto con uso preponderante residencial.

FOTOGRAFÍA:

INVENTARIO DE EDIFICACIONES DEL PA-6

CÓDIGO DE LOCALIZACIÓN:

TF-0843 / 50

SITUACIÓN:

El Ortigal

REFERENCIA CATASTRAL:

POLÍGONO:

PARCELA:

SUBPARCELA:

ELEMENTO CATALOGADO:

Cuarto - almacén

CLASIFICACIÓN DEL SUELO:

RPA - Tradicional

GRADO DE UTILIZACIÓN:

En uso

USO:

Agrario

USOS ASOCIADOS:

Residencial

ESTADO DE CONSERVACIÓN:

Bueno

ALTURA

1 planta

SUPERFICIE (m²):**SUPERFICIE DE PARCELA (m²):**

OBSERVACIONES: Edificación de una planta de cubierta plana, de posible uso agrario como almacén o cuarto. Cercana al límite del PA-6.

FOTOGRAFÍA:

INVENTARIO DE EDIFICACIONES DEL PA-6**CÓDIGO DE LOCALIZACIÓN:**

TF-0843 / 51

SITUACIÓN:

El Ortigal

REFERENCIA CATASTRAL:

POLÍGONO:

PARCELA:

SUBPARCELA:

ELEMENTO CATALOGADO:

Vivienda

CLASIFICACIÓN DEL SUELO:

RPA - Tradicional

GRADO DE UTILIZACIÓN:

En uso

USO:

Residencial

USOS ASOCIADOS:**ESTADO DE CONSERVACIÓN:**

En construcción

ALTURA

2 plantas

SUPERFICIE (m²):**SUPERFICIE DE PARCELA (m²):**

OBSERVACIONES: Edificación de una y dos plantas de cubiertas inclinadas de teja de color blanco, que parece estar en construcción, con cuarto cercano y parcela tapiada con muro de bloque visto.

FOTOGRAFÍA:

INVENTARIO DE EDIFICACIONES DEL PA-6

CÓDIGO DE LOCALIZACIÓN:

TF-0843 / 52

SITUACIÓN:

El Ortigal

REFERENCIA CATASTRAL:

POLÍGONO:

PARCELA:

SUBPARCELA:

ELEMENTO CATALOGADO:

Cuartos

CLASIFICACIÓN DEL SUELO:

RPA - Tradicional

GRADO DE UTILIZACIÓN:

En uso

USO:

Agrario

USOS ASOCIADOS:**ESTADO DE CONSERVACIÓN:**

Regular

ALTURA

1 planta

SUPERFICIE (m²):**SUPERFICIE DE PARCELA (m²):**

OBSERVACIONES: Edificación de una planta formada por dos cuerpos adosados, uno de ellos en bloque visto con uso agrario.

FOTOGRAFÍA:

INVENTARIO DE EDIFICACIONES DEL PA-6

CÓDIGO DE LOCALIZACIÓN:

TF-0843 / 53

SITUACIÓN:

El Ortigal

REFERENCIA CATASTRAL:

POLÍGONO:

PARCELA:

SUBPARCELA:

ELEMENTO CATALOGADO:

Vivienda

CLASIFICACIÓN DEL SUELO:

RPA - Tradicional

GRADO DE UTILIZACIÓN:

En uso

USO:

Residencial

USOS ASOCIADOS:**ESTADO DE CONSERVACIÓN:**

Bueno

ALTURA

1 planta

SUPERFICIE (m²):**SUPERFICIE DE PARCELA (m²):**

OBSERVACIONES: Edificación con uso residencial a borde vía asfaltada, de una planta, con cubierta mixta inclinada de teja y plana, con jardín delantero.

FOTOGRAFÍA:

INVENTARIO DE EDIFICACIONES DEL PA-6

CÓDIGO DE LOCALIZACIÓN:

TF-0834 / 54

SITUACIÓN:

El Ortigal

REFERENCIA CATASTRAL:

POLÍGONO:

PARCELA:

SUBPARCELA:

ELEMENTO CATALOGADO:

Vivienda

CLASIFICACIÓN DEL SUELO:

RPA - Tradicional

GRADO DE UTILIZACIÓN:

En uso

USO:

Residencial

USOS ASOCIADOS:**ESTADO DE CONSERVACIÓN:**

Bueno

ALTURA

2 plantas

SUPERFICIE (m²):**SUPERFICIE DE PARCELA (m²):**

OBSERVACIONES: Vivienda de dos plantas con cuarto pequeño adosado, de cubierta inclinada de teja, en el límite del PA-6.

FOTOGRAFÍA:

INVENTARIO DE EDIFICACIONES DEL PA-6

CÓDIGO DE LOCALIZACIÓN:

TF-0843 / 55

SITUACIÓN:

El Ortigal

REFERENCIA CATASTRAL:

POLÍGONO:

PARCELA:

SUBPARCELA:

ELEMENTO CATALOGADO:

Cuarto de Aperos

CLASIFICACIÓN DEL SUELO:

RPA - Tradicional

GRADO DE UTILIZACIÓN:

En uso

USO:

Agrario

USOS ASOCIADOS:**ESTADO DE CONSERVACIÓN:**

Regular

ALTURA

1 planta

SUPERFICIE (m²):**SUPERFICIE DE PARCELA (m²):**

OBSERVACIONES: Cuarto en estado de conservación regular detrás de vivienda existente fuera del PA-6, de una planta.

FOTOGRAFÍA:

INVENTARIO DE EDIFICACIONES DEL PA-6

CÓDIGO DE LOCALIZACIÓN:

TF-0843 / 56

SITUACIÓN:

El Ortigal

REFERENCIA CATASTRAL:

POLÍGONO:

PARCELA:

SUBPARCELA:

ELEMENTO CATALOGADO:

Cuartos

CLASIFICACIÓN DEL SUELO:

RPA - Tradicional

GRADO DE UTILIZACIÓN:

En uso

USO:

Agrario

USOS ASOCIADOS:**ESTADO DE CONSERVACIÓN:**

Malo

ALTURA

1 planta

SUPERFICIE (m²):**SUPERFICIE DE PARCELA (m²):**

OBSERVACIONES: Conjunto de cuartos de una planta, en bloque visto con cubiertas prefabricadas, con algunas chimeneas.

FOTOGRAFÍA:

INVENTARIO DE EDIFICACIONES DEL PA-6

CÓDIGO DE LOCALIZACIÓN:

TF-0843 / 57

SITUACIÓN:

El Ortigal

REFERENCIA CATASTRAL:

POLÍGONO:

PARCELA:

SUBPARCELA:

ELEMENTO CATALOGADO:

Vivienda

CLASIFICACIÓN DEL SUELO:

RPA - Tradicional

GRADO DE UTILIZACIÓN:

En uso

USO:

Residencial

USOS ASOCIADOS:**ESTADO DE CONSERVACIÓN:**

Bueno

ALTURA

2 plantas

SUPERFICIE (m²):**SUPERFICIE DE PARCELA (m²):**

OBSERVACIONES: Edificación de dos plantas de tipología urbana, tipo salón en planta baja y vivienda en alta, con cuarto de azotea.

FOTOGRAFÍA:

INVENTARIO DE EDIFICACIONES DEL PA-6

CÓDIGO DE LOCALIZACIÓN:

TF-0843 / 58

SITUACIÓN:

El Ortigal

REFERENCIA CATASTRAL:

POLÍGONO:

PARCELA:

SUBPARCELA:

ELEMENTO CATALOGADO:

Vivienda

CLASIFICACIÓN DEL SUELO:

RPA - Tradicional

GRADO DE UTILIZACIÓN:

En uso

USO:

Residencial

USOS ASOCIADOS:**ESTADO DE CONSERVACIÓN:**

Regular

ALTURA

1 planta

SUPERFICIE (m²):**SUPERFICIE DE PARCELA (m²):****OBSERVACIONES:** Edificación de una planta con uso residencial, detrás de tapia alta de bloque visto.**FOTOGRAFÍA:**

INVENTARIO DE EDIFICACIONES DEL PA-6**CÓDIGO DE LOCALIZACIÓN:**

TF-0843 / 59

SITUACIÓN:

El Ortigal

REFERENCIA CATASTRAL:

POLÍGONO:

PARCELA:

SUBPARCELA:

ELEMENTO CATALOGADO:

Vivienda

CLASIFICACIÓN DEL SUELO:

RPA - Tradicional

GRADO DE UTILIZACIÓN:

En uso

USO:

Residencial

USOS ASOCIADOS:**ESTADO DE CONSERVACIÓN:**

Bueno

ALTURA

1 planta

SUPERFICIE (m²):**SUPERFICIE DE PARCELA (m²):**

OBSERVACIONES: Edificación de uso residencial con una planta y cuarto de azotea en finca tapiada de bloque.

FOTOGRAFÍA:

INVENTARIO DE EDIFICACIONES DEL PA-6**CÓDIGO DE LOCALIZACIÓN:**

TF-0843 / 60

SITUACIÓN:

El Ortigal

REFERENCIA CATASTRAL:

POLÍGONO:

PARCELA:

SUBPARCELA:

ELEMENTO CATALOGADO:

Vivienda

CLASIFICACIÓN DEL SUELO:

RPA - Tradicional

GRADO DE UTILIZACIÓN:

En uso

USO:

Residencial

USOS ASOCIADOS:**ESTADO DE CONSERVACIÓN:**

Bueno

ALTURA

2 plantas

SUPERFICIE (m²):**SUPERFICIE DE PARCELA (m²):**

OBSERVACIONES: Vivienda de dos plantas tipo salón, con cubierta plana, con cuarto adosado en bloque visto. **Incluida en el Censo del D. 11/97.**

FOTOGRAFÍA:

INVENTARIO DE EDIFICACIONES DEL PA-6**CÓDIGO DE LOCALIZACIÓN:**

TF-0843 / 61

SITUACIÓN:

El Ortigal

REFERENCIA CATASTRAL:

POLÍGONO:

PARCELA:

SUBPARCELA:

ELEMENTO CATALOGADO:

Cuarto

CLASIFICACIÓN DEL SUELO:

RPA - Tradicional

GRADO DE UTILIZACIÓN:

En uso

USO:

Agrario

USOS ASOCIADOS:

Residencial

ESTADO DE CONSERVACIÓN:

Regular

ALTURA

1 planta

SUPERFICIE (m²):**SUPERFICIE DE PARCELA (m²):**

OBSERVACIONES: Cuarto de una planta en bloque visto, de cubierta plana, adosado a una edificación residencial de dos plantas, incluida en el Censo del D. 11/97.

FOTOGRAFÍA:

INVENTARIO DE EDIFICACIONES DEL PA-6**CÓDIGO DE LOCALIZACIÓN:**

TF-0843 / 62

SITUACIÓN:

El Ortigal

REFERENCIA CATASTRAL:

POLÍGONO:

PARCELA:

SUBPARCELA:

ELEMENTO CATALOGADO:

Vivienda

CLASIFICACIÓN DEL SUELO:

RPA - Tradicional

GRADO DE UTILIZACIÓN:

En uso

USO:

Residencial

USOS ASOCIADOS:**ESTADO DE CONSERVACIÓN:**

Bueno

ALTURA

1 planta

SUPERFICIE (m²):**SUPERFICIE DE PARCELA (m²):****OBSERVACIONES:** Vivienda de una planta con garaje adosado, en parcela murada con tapia alta.**FOTOGRAFÍA:**

INVENTARIO DE EDIFICACIONES DEL PA-6**CÓDIGO DE LOCALIZACIÓN:**

TF-0843 / 63

SITUACIÓN:

El Ortigal

REFERENCIA CATASTRAL:

POLÍGONO:

PARCELA:

SUBPARCELA:

ELEMENTO CATALOGADO:

Cuarto

CLASIFICACIÓN DEL SUELO:

RPA - Tradicional

GRADO DE UTILIZACIÓN:

En uso

USO:

Agrario

USOS ASOCIADOS:

Residencial

ESTADO DE CONSERVACIÓN:

Bueno

ALTURA

1 planta

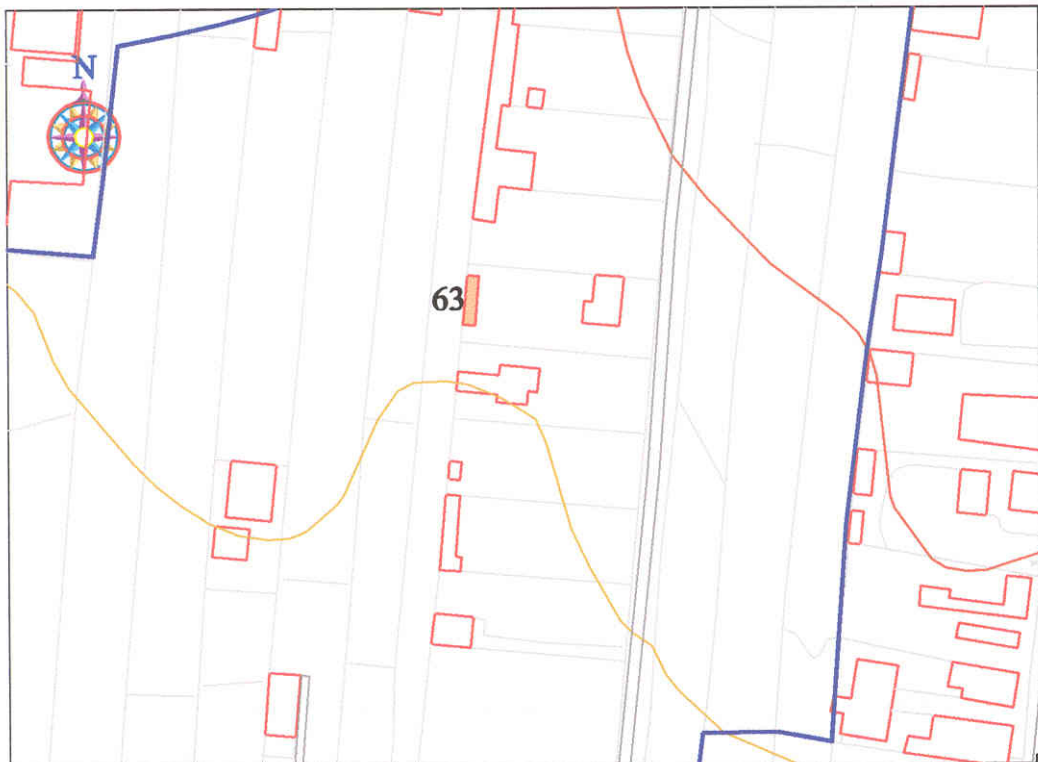
SUPERFICIE (m²):**SUPERFICIE DE PARCELA (m²):****OBSERVACIONES:** Cuarto dentro de parcela con vivienda, de una planta. Sin foto.**FOTOGRAFÍA:**

INVENTARIO DE EDIFICACIONES DEL PA-6**CÓDIGO DE LOCALIZACIÓN:**

TF-0843 / 64

SITUACIÓN:

El Ortigal

REFERENCIA CATASTRAL:

POLÍGONO:

PARCELA:

SUBPARCELA:

ELEMENTO CATALOGADO:

Vivienda

CLASIFICACIÓN DEL SUELO:

RPA - Tradicional

GRADO DE UTILIZACIÓN:

En uso

USO:

Residencial

USOS ASOCIADOS:**ESTADO DE CONSERVACIÓN:**

Bueno

ALTURA

2 plantas

SUPERFICIE (m²):**SUPERFICIE DE PARCELA (m²):**

OBSERVACIONES: Edificación de dos plantas de tipología claramente urbana, entre medianeras, con cubierta plana, con acceso desde vía asfaltada.

FOTOGRAFÍA:

INVENTARIO DE EDIFICACIONES DEL PA-6

CÓDIGO DE LOCALIZACIÓN:

TF-0843 / 65

SITUACIÓN:

El Ortigal

REFERENCIA CATASTRAL:

POLÍGONO:

PARCELA:

SUBPARCELA:

ELEMENTO CATALOGADO:

Vivienda

CLASIFICACIÓN DEL SUELO:

RPA - Tradicional

GRADO DE UTILIZACIÓN:

En uso

USO:

Residencial

USOS ASOCIADOS:**ESTADO DE CONSERVACIÓN:**

Bueno

ALTURA

1 planta

SUPERFICIE (m²):**SUPERFICIE DE PARCELA (m²):**

OBSERVACIONES: Edificación de una planta de tipología urbana, salón entre medianeras, de cubierta plana, con acceso desde vía asfaltada.

FOTOGRAFÍA:

INVENTARIO DE EDIFICACIONES DEL PA-6

CÓDIGO DE LOCALIZACIÓN:

TF-0843 / 66

SITUACIÓN:

El Ortigal

REFERENCIA CATASTRAL:

POLÍGONO:

PARCELA:

SUBPARCELA:

ELEMENTO CATALOGADO:

Vivienda

CLASIFICACIÓN DEL SUELO:

RPA - Tradicional

GRADO DE UTILIZACIÓN:

En uso

USO:

Residencial

USOS ASOCIADOS:**ESTADO DE CONSERVACIÓN:**

Bueno

ALTURA

2 plantas

SUPERFICIE (m²):**SUPERFICIE DE PARCELA (m²):**

OBSERVACIONES: Edificación de dos plantas de tipología urbana con cubiertas inclinadas adosada a otra edificación inventariada, con acceso desde vía asfaltada. **Incluida en el Censo del D. 11/97.**

FOTOGRAFÍA:

INVENTARIO DE EDIFICACIONES DEL PA-6

CÓDIGO DE LOCALIZACIÓN:

TF-0843 / 67

SITUACIÓN:

El Ortigal

REFERENCIA CATASTRAL:

POLÍGONO:

PARCELA:

SUBPARCELA:

ELEMENTO CATALOGADO:

Cuarto

CLASIFICACIÓN DEL SUELO:

RPA - Tradicional

GRADO DE UTILIZACIÓN:

En uso

USO:

Residencial

USOS ASOCIADOS:**ESTADO DE CONSERVACIÓN:**

Bueno

ALTURA

1 planta

SUPERFICIE (m²):**SUPERFICIE DE PARCELA (m²):**

OBSERVACIONES: Cuarto pequeño de una planta y cubierta inclinada de teja, en parcela murada con tapia ciega alta.

FOTOGRAFÍA:

INVENTARIO DE EDIFICACIONES DEL PA-6

CÓDIGO DE LOCALIZACIÓN:

TF-0843 / 68

SITUACIÓN:

El Ortigal

REFERENCIA CATASTRAL:

POLÍGONO:

PARCELA:

SUBPARCELA:

ELEMENTO CATALOGADO:

Vivienda

CLASIFICACIÓN DEL SUELO:

RPA - Tradicional

GRADO DE UTILIZACIÓN:

En uso

USO:

Residencial

USOS ASOCIADOS:**ESTADO DE CONSERVACIÓN:**

Bueno

ALTURA

1 planta

SUPERFICIE (m²):**SUPERFICIE DE PARCELA (m²):**

OBSERVACIONES: Vivienda tipo chalet de una planta, de cubierta inclinada, en parcela cerrada por valla y muro.

FOTOGRAFÍA:

INVENTARIO DE EDIFICACIONES DEL PA-6

CÓDIGO DE LOCALIZACIÓN:

TF-0843 / 69

SITUACIÓN:

El Ortigal

REFERENCIA CATASTRAL:

POLÍGONO:

PARCELA:

SUBPARCELA:

ELEMENTO CATALOGADO:

Vivienda

CLASIFICACIÓN DEL SUELO:

RPA - Tradicional

GRADO DE UTILIZACIÓN:

En uso

USO:

Residencial

USOS ASOCIADOS:**ESTADO DE CONSERVACIÓN:**

Bueno

ALTURA

1 planta

SUPERFICIE (m²):**SUPERFICIE DE PARCELA (m²):**

OBSERVACIONES: Edificación de una planta con uso residencial, de cubiertas mixtas, en parcela murada, en bloque visto en parte.

FOTOGRAFÍA:

INVENTARIO DE EDIFICACIONES DEL PA-6**CÓDIGO DE LOCALIZACIÓN:**

TF-0843 / 70

SITUACIÓN:

El Ortigal

REFERENCIA CATASTRAL:

POLÍGONO:

PARCELA:

SUBPARCELA:

ELEMENTO CATALOGADO:

Vivienda

CLASIFICACIÓN DEL SUELO:

RPA - Tradicional

GRADO DE UTILIZACIÓN:

En uso

USO:

Residencial

USOS ASOCIADOS:**ESTADO DE CONSERVACIÓN:**

Bueno

ALTURA

1 planta

SUPERFICIE (m²):**SUPERFICIE DE PARCELA (m²):**

OBSERVACIONES: Edificación en parcela exclusiva, de uso residencial en una planta, rodeada de tapia ciega y valla.

FOTOGRAFÍA:

INVENTARIO DE EDIFICACIONES DEL PA-6

CÓDIGO DE LOCALIZACIÓN:

TF-0843 / 71

SITUACIÓN:

El Ortigal

REFERENCIA CATASTRAL:

POLÍGONO:

PARCELA:

SUBPARCELA:

ELEMENTO CATALOGADO:

Vivienda

CLASIFICACIÓN DEL SUELO:

RPA - Tradicional

GRADO DE UTILIZACIÓN:

En uso

USO:

Residencial

USOS ASOCIADOS:**ESTADO DE CONSERVACIÓN:**

Bueno

ALTURA

2 plantas

SUPERFICIE (m²):**SUPERFICIE DE PARCELA (m²):**

OBSERVACIONES: Edificación de dos plantas tipo salón, con garaje en planta baja y vivienda en segunda. La misma se encuentra adosada a otra edificación ubicada dentro del ámbito del PA-6.

FOTOGRAFÍA:

INVENTARIO DE EDIFICACIONES DEL PA-6**CÓDIGO DE LOCALIZACIÓN:**

TF-0843 / 72

SITUACIÓN:

El Ortigal

REFERENCIA CATASTRAL:

POLÍGONO:

PARCELA:

SUBPARCELA:

ELEMENTO CATALOGADO:

Vivienda

CLASIFICACIÓN DEL SUELO:

RPA - Tradicional

GRADO DE UTILIZACIÓN:

En uso

USO:

Residencial

USOS ASOCIADOS:**ESTADO DE CONSERVACIÓN:**

Bueno

ALTURA

1 planta

SUPERFICIE (m²):**SUPERFICIE DE PARCELA (m²):**

OBSERVACIONES: Edificación de una planta con uso residencial adosada a otra edificación del PA-6, de tipología urbana, con cuarto de escalera en la cubierta.

FOTOGRAFÍA:

INVENTARIO DE EDIFICACIONES DEL PA-6

CÓDIGO DE LOCALIZACIÓN:

TF-0843 / 73

SITUACIÓN:

El Ortigal

REFERENCIA CATASTRAL:

POLÍGONO:

PARCELA:

SUBPARCELA:

ELEMENTO CATALOGADO:

Vivienda

CLASIFICACIÓN DEL SUELO:

RPA - Tradicional

GRADO DE UTILIZACIÓN:

En uso

USO:

Residencial

USOS ASOCIADOS:**ESTADO DE CONSERVACIÓN:**

Bueno

ALTURA

2 planta

SUPERFICIE (m²):**SUPERFICIE DE PARCELA (m²):****OBSERVACIONES:** Vivienda de dos plantas de tipo salón, con cuarto de azotea, aislada en parcela territorial.**FOTOGRAFÍA:**

INVENTARIO DE EDIFICACIONES DEL PA-6

CÓDIGO DE LOCALIZACIÓN:

TF-0843 / 74

SITUACIÓN:

El Ortigal

REFERENCIA CATASTRAL:

POLÍGONO:

PARCELA:

SUBPARCELA:

ELEMENTO CATALOGADO:

Vivienda

CLASIFICACIÓN DEL SUELO:

RPA - Tradicional

GRADO DE UTILIZACIÓN:

En uso

USO:

Residencial

USOS ASOCIADOS:**ESTADO DE CONSERVACIÓN:**

Bueno

ALTURA

1 planta

SUPERFICIE (m²):

56

SUPERFICIE DE PARCELA (m²):

600

OBSERVACIONES: Edificación de una planta de uso residencial de una planta, en parcela murada y vallada.

FOTOGRAFÍA:

INVENTARIO DE EDIFICACIONES DEL PA-6**CÓDIGO DE LOCALIZACIÓN:**

TF-0843 / 75

SITUACIÓN:

El Ortigal

REFERENCIA CATASTRAL:

POLÍGONO:

PARCELA:

SUBPARCELA:

ELEMENTO CATALOGADO:

Vivienda

CLASIFICACIÓN DEL SUELO:

RPA - Tradicional

GRADO DE UTILIZACIÓN:

En uso

USO:

Residencial

USOS ASOCIADOS:**ESTADO DE CONSERVACIÓN:**

Bueno

ALTURA

1 planta

SUPERFICIE (m²):**SUPERFICIE DE PARCELA (m²):**

OBSERVACIONES: Edificación de una planta y cuarto de azotea de clara tipología urbana adosada a otra edificación del PA-6, con algunos cuartos anexos.

FOTOGRAFÍA:

INVENTARIO DE EDIFICACIONES DEL PA-6**CÓDIGO DE LOCALIZACIÓN:**

TF-0843 / 76

SITUACIÓN:

El Ortigal

REFERENCIA CATASTRAL:

POLÍGONO:

PARCELA:

SUBPARCELA:

ELEMENTO CATALOGADO:

Vivienda

CLASIFICACIÓN DEL SUELO:

RPA - Tradicional

GRADO DE UTILIZACIÓN:

En uso

USO:

Residencial

USOS ASOCIADOS:**ESTADO DE CONSERVACIÓN:**

Bueno

ALTURA

2 plantas

SUPERFICIE (m²):**SUPERFICIE DE PARCELA (m²):****OBSERVACIONES:** Edificación de tipología urbana en dos plantas adosada a otra del PA-6.**FOTOGRAFÍA:**

INVENTARIO DE EDIFICACIONES DEL PA-6**CÓDIGO DE LOCALIZACIÓN:**

TF-0843 / 77

SITUACIÓN:

El Ortigal

REFERENCIA CATASTRAL:

POLÍGONO:

PARCELA:

SUBPARCELA:

ELEMENTO CATALOGADO:

Vivienda

CLASIFICACIÓN DEL SUELO:

RPA - Tradicional

GRADO DE UTILIZACIÓN:

En uso

USO:

Residencial

USOS ASOCIADOS:**ESTADO DE CONSERVACIÓN:**

Bueno

ALTURA

1 planta

SUPERFICIE (m²):**SUPERFICIE DE PARCELA (m²):****OBSERVACIONES:** Vivienda de una planta de tipología urbana con cubierta plana, y un cuarto anexo.**FOTOGRAFÍA:**

INVENTARIO DE EDIFICACIONES DEL PA-6

CÓDIGO DE LOCALIZACIÓN:

TF-0843 / 78

SITUACIÓN:

El Ortigal

REFERENCIA CATASTRAL:

POLÍGONO:

PARCELA:

SUBPARCELA:

ELEMENTO CATALOGADO:

Vivienda

CLASIFICACIÓN DEL SUELO:

RPA - Tradicional

GRADO DE UTILIZACIÓN:

En uso

USO:

Residencial

USOS ASOCIADOS:**ESTADO DE CONSERVACIÓN:**

Bueno

ALTURA

1 planta

SUPERFICIE (m²):**SUPERFICIE DE PARCELA (m²):**

OBSERVACIONES: Edificación de una planta con varios cuartos de azotea, con tipología claramente urbana, adosada a otra edificación dentro del PA-6, con fachada a vía asfaltada.

FOTOGRAFÍA:

INVENTARIO DE EDIFICACIONES DEL PA-6

CÓDIGO DE LOCALIZACIÓN:

TF-0843 / 79

SITUACIÓN:

El Ortigal

REFERENCIA CATASTRAL:

POLÍGONO:

PARCELA:

SUBPARCELA:

ELEMENTO CATALOGADO:

Vivienda

CLASIFICACIÓN DEL SUELO:

RPA - Tradicional

GRADO DE UTILIZACIÓN:

En uso

USO:

Residencial

USOS ASOCIADOS:**ESTADO DE CONSERVACIÓN:**

Bueno

ALTURA

3 plantas

SUPERFICIE (m²):**SUPERFICIE DE PARCELA (m²):**

OBSERVACIONES: Vivienda de tres plantas, de tipología urbana con salón garaje en planta baja, y acceso desde vía asfaltada.

FOTOGRAFÍA:

INVENTARIO DE EDIFICACIONES DEL PA-6

CÓDIGO DE LOCALIZACIÓN:

TF-0843 / 80

SITUACIÓN:

El Ortigal

REFERENCIA CATASTRAL:

POLÍGONO:

PARCELA:

SUBPARCELA:

ELEMENTO CATALOGADO:

Cuarto - almacén

CLASIFICACIÓN DEL SUELO:

RPA - Tradicional

GRADO DE UTILIZACIÓN:

En uso

USO:

Agrario

USOS ASOCIADOS:

Residencial

ESTADO DE CONSERVACIÓN:

Malo

ALTURA

1 planta

SUPERFICIE (m²):**SUPERFICIE DE PARCELA (m²):****OBSERVACIONES:** Cuarto de grandes dimensiones de una planta en bloque visto, junto a vía asfaltada.**FOTOGRAFÍA:**

INVENTARIO DE EDIFICACIONES DEL PA-6**CÓDIGO DE LOCALIZACIÓN:**

TF-0843 / 81

SITUACIÓN:

El Ortigal

REFERENCIA CATASTRAL:

POLÍGONO:

PARCELA:

SUBPARCELA:

ELEMENTO CATALOGADO:

Vivienda

CLASIFICACIÓN DEL SUELO:

RPA - Tradicional

GRADO DE UTILIZACIÓN:

En uso

USO:

Residencial

USOS ASOCIADOS:**ESTADO DE CONSERVACIÓN:**

Bueno

ALTURA

2 plantas

SUPERFICIE (m²):**SUPERFICIE DE PARCELA (m²):**

OBSERVACIONES: Vivienda de gran superficie, aislada en parcela, de dos plantas con garaje anexo y cubierta plana con reborde de tejas, en parcela murada y vallada, en parte en bloque visto.

FOTOGRAFÍA:

INVENTARIO DE EDIFICACIONES DEL PA-6**CÓDIGO DE LOCALIZACIÓN:**

TF-0843 / 82

SITUACIÓN:

El Ortigal

REFERENCIA CATASTRAL:

POLÍGONO:

PARCELA:

SUBPARCELA:

ELEMENTO CATALOGADO:

Estanque

CLASIFICACIÓN DEL SUELO:

RPA - Tradicional

GRADO DE UTILIZACIÓN:

En uso

USO:

Agrario

USOS ASOCIADOS:**ESTADO DE CONSERVACIÓN:**

Bueno

ALTURA**SUPERFICIE (m²):****SUPERFICIE DE PARCELA (m²):****OBSERVACIONES:** Estanque vallado, con cuarto de una planta asociado.**FOTOGRAFÍA:**

INVENTARIO DE EDIFICACIONES DEL PA-6**CÓDIGO DE LOCALIZACIÓN:**

TF-0843 / 83

SITUACIÓN:

El Ortigal

REFERENCIA CATASTRAL:

POLÍGONO:

PARCELA:

SUBPARCELA:

ELEMENTO CATALOGADO:

Vivienda

CLASIFICACIÓN DEL SUELO:

RPA - Tradicional

GRADO DE UTILIZACIÓN:

En uso

USO:

Residencial

USOS ASOCIADOS:**ESTADO DE CONSERVACIÓN:**

Bueno

ALTURA**SUPERFICIE (m²):****SUPERFICIE DE PARCELA (m²):****OBSERVACIONES:** Vivienda en bloque visto de una planta con cuarto de azotea.**FOTOGRAFÍA:**

INVENTARIO DE EDIFICACIONES DEL PA-6**CÓDIGO DE LOCALIZACIÓN:**

TF-0843 / 84

SITUACIÓN:

El Ortigal

REFERENCIA CATASTRAL:

POLÍGONO:

PARCELA:

SUBPARCELA:

ELEMENTO CATALOGADO:

Vivienda

CLASIFICACIÓN DEL SUELO:

RPA - Tradicional

GRADO DE UTILIZACIÓN:

En uso

USO:

Residencial

USOS ASOCIADOS:**ESTADO DE CONSERVACIÓN:**

Bueno

ALTURA**SUPERFICIE (m²):****SUPERFICIE DE PARCELA (m²):****OBSERVACIONES:** Edificación de una planta de tipología urbana, en parcela exclusiva vallada.**FOTOGRAFÍA:**

INVENTARIO DE EDIFICACIONES DEL PA-6**CÓDIGO DE LOCALIZACIÓN:**

TF-0843 / 85

SITUACIÓN:

El Ortigal

REFERENCIA CATASTRAL:

POLÍGONO:

PARCELA:

SUBPARCELA:

ELEMENTO CATALOGADO:

Vivienda

CLASIFICACIÓN DEL SUELO:

RPA - Tradicional

GRADO DE UTILIZACIÓN:

En uso

USO:

Residencial

USOS ASOCIADOS:**ESTADO DE CONSERVACIÓN:**

Bueno

ALTURA**SUPERFICIE (m²):****SUPERFICIE DE PARCELA (m²):****OBSERVACIONES:** Edificación de una planta de tipología urbana, con acceso asfaltado.**FOTOGRAFÍA:**

INVENTARIO DE EDIFICACIONES DEL PA-6**CÓDIGO DE LOCALIZACIÓN:**

TF-0843 / 86

SITUACIÓN:

El Ortigal

REFERENCIA CATASTRAL:

POLÍGONO:

PARCELA:

SUBPARCELA:

ELEMENTO CATALOGADO:

Vivienda

CLASIFICACIÓN DEL SUELO:

RPA - Tradicional

GRADO DE UTILIZACIÓN:

En uso

USO:

Residencial

USOS ASOCIADOS:**ESTADO DE CONSERVACIÓN:**

Bueno

ALTURA

1 planta

SUPERFICIE (m²):**SUPERFICIE DE PARCELA (m²):**

OBSERVACIONES: Edificación de uso residencial, de tipología urbana de una planta, entre medianeras, con acceso por vía asfaltada.

FOTOGRAFÍA:

INVENTARIO DE EDIFICACIONES DEL PA-6

CÓDIGO DE LOCALIZACIÓN:

TF-0843 / 87

SITUACIÓN:

El Ortigal

REFERENCIA CATASTRAL:

POLÍGONO:

PARCELA:

SUBPARCELA:

ELEMENTO CATALOGADO:

Vivienda

CLASIFICACIÓN DEL SUELO:

RPA - Tradicional

GRADO DE UTILIZACIÓN:

En uso

USO:

Residencial

USOS ASOCIADOS:**ESTADO DE CONSERVACIÓN:**

Bueno

ALTURA

2 plantas

SUPERFICIE (m²):**SUPERFICIE DE PARCELA (m²):**

OBSERVACIONES: Edificación de dos plantas de tipología urbana, salón en planta baja y vivienda en alta, con cuarto de azotea adosada a otra edificación dentro del PA-6, con acceso desde vía asfaltada.

FOTOGRAFÍA:

INVENTARIO DE EDIFICACIONES DEL PA-6

CÓDIGO DE LOCALIZACIÓN:

TF-0843 / 88

SITUACIÓN:

El Ortigal

REFERENCIA CATASTRAL:

POLÍGONO:

PARCELA:

SUBPARCELA:

ELEMENTO CATALOGADO:

Vivienda

CLASIFICACIÓN DEL SUELO:

RPA - Tradicional

GRADO DE UTILIZACIÓN:

En uso

USO:

Residencial

USOS ASOCIADOS:**ESTADO DE CONSERVACIÓN:**

Bueno

ALTURA

2 plantas

SUPERFICIE (m²):**SUPERFICIE DE PARCELA (m²):**

OBSERVACIONES: Vivienda de dos plantas de tipología urbana, con cuarto de azotea, adosada a otras edificaciones del PA-6, con acceso desde vía asfaltada.

FOTOGRAFÍA:

INVENTARIO DE EDIFICACIONES DEL PA-6

CÓDIGO DE LOCALIZACIÓN:

TF-0843 / 89

SITUACIÓN:

El Ortigal

REFERENCIA CATASTRAL:

POLÍGONO:

PARCELA:

SUBPARCELA:

ELEMENTO CATALOGADO:

Vivienda

CLASIFICACIÓN DEL SUELO:

RPA - Tradicional

GRADO DE UTILIZACIÓN:

En uso

USO:

Residencial

USOS ASOCIADOS:**ESTADO DE CONSERVACIÓN:**

Bueno

ALTURA

2 plantas

SUPERFICIE (m²):**SUPERFICIE DE PARCELA (m²):**

OBSERVACIONES: Vivienda entremedianeras de color azul, de tipología claramente urbana, salón en planta baja y vivienda en alta, además de cuarto de azotea. Con acceso por vía asfaltada.

FOTOGRAFÍA:

INVENTARIO DE EDIFICACIONES DEL PA-6

CÓDIGO DE LOCALIZACIÓN:

TF-0843 / 90

SITUACIÓN:

El Ortigal

REFERENCIA CATASTRAL:

POLÍGONO:

PARCELA:

SUBPARCELA:

ELEMENTO CATALOGADO:

Vivienda

CLASIFICACIÓN DEL SUELO:

RPA - Tradicional

GRADO DE UTILIZACIÓN:

En uso

USO:

Residencial

USOS ASOCIADOS:**ESTADO DE CONSERVACIÓN:**

Bueno

ALTURA

2 plantas

SUPERFICIE (m²):**SUPERFICIE DE PARCELA (m²):**

OBSERVACIONES: Vivienda de dos plantas entre medianeras, de cubiertas inclinadas y tipología claramente urbana, con acceso desde vía asfaltada.

FOTOGRAFÍA:

INVENTARIO DE EDIFICACIONES DEL PA-6**CÓDIGO DE LOCALIZACIÓN:**

TF-0843 / 91

SITUACIÓN:

El Ortigal

REFERENCIA CATASTRAL:

POLÍGONO:

PARCELA:

SUBPARCELA:

ELEMENTO CATALOGADO:

Vivienda

CLASIFICACIÓN DEL SUELO:

RPA - Tradicional

GRADO DE UTILIZACIÓN:

En uso

USO:

Residencial

USOS ASOCIADOS:**ESTADO DE CONSERVACIÓN:**

Bueno

ALTURA

2 plantas

SUPERFICIE (m²):**SUPERFICIE DE PARCELA (m²):**

OBSERVACIONES: Vivienda de dos plantas de tipología urbana entremedianeras, con salón en planta baja y vivienda en alta, con acceso desde vía asfaltada.

FOTOGRAFÍA:

INVENTARIO DE EDIFICACIONES DEL PA-6**CÓDIGO DE LOCALIZACIÓN:**

TF-0843 / 92

SITUACIÓN:

El Ortigal

REFERENCIA CATASTRAL:

POLÍGONO:

PARCELA:

SUBPARCELA:

ELEMENTO CATALOGADO:

Vivienda

CLASIFICACIÓN DEL SUELO:

RPA - Tradicional

GRADO DE UTILIZACIÓN:

En uso

USO:

Residencial

USOS ASOCIADOS:**ESTADO DE CONSERVACIÓN:**

Bueno

ALTURA

2 plantas

SUPERFICIE (m²):**SUPERFICIE DE PARCELA (m²):**

OBSERVACIONES: Vivienda de dos plantas entre medianeras, de tipología urbana, con acceso por vía asfaltada, de cubierta plana.

FOTOGRAFÍA:

INVENTARIO DE EDIFICACIONES DEL PA-6

CÓDIGO DE LOCALIZACIÓN:
TF-0843 / 93

SITUACIÓN:
El Ortigal

REFERENCIA CATASTRAL:

POLÍGONO:
PARCELA:
SUBPARCELA:

ELEMENTO CATALOGADO:
Garaje

CLASIFICACIÓN DEL SUELO:
RPA - Tradicional

GRADO DE UTILIZACIÓN:
En uso

USO:
Residencial

USOS ASOCIADOS:

ESTADO DE CONSERVACIÓN:
Bueno

ALTURA 1 planta

SUPERFICIE (m²):

SUPERFICIE DE PARCELA (m²):

OBSERVACIONES: Edificación tipo salón de una planta, con uso probable de garaje o almacén, entre medianeras.

FOTOGRAFÍA:



INVENTARIO DE EDIFICACIONES DEL PA-6

CÓDIGO DE LOCALIZACIÓN:

TF-0843 / 94

SITUACIÓN:

El Ortigal

REFERENCIA CATASTRAL:

POLÍGONO:

PARCELA:

SUBPARCELA:

ELEMENTO CATALOGADO:

Vivienda

CLASIFICACIÓN DEL SUELO:

RPA - Tradicional

GRADO DE UTILIZACIÓN:

En uso

USO:

Residencial

USOS ASOCIADOS:**ESTADO DE CONSERVACIÓN:**

Bueno

ALTURA

1 planta

SUPERFICIE (m²):**SUPERFICIE DE PARCELA (m²):**

OBSERVACIONES: Edificación de una plantas de tipología urbana, adosada a otra edificación, ambas con uso residencial, con salón en planta baja y vivienda en alta con cuarto de azotea. **Incluida en el Censo del D. 11/99.**

FOTOGRAFÍA:

INVENTARIO DE EDIFICACIONES DEL PA-6

CÓDIGO DE LOCALIZACIÓN:

TF-0843 / 95

SITUACIÓN:

El Ortigal

REFERENCIA CATASTRAL:

POLÍGONO:

PARCELA:

SUBPARCELA:

ELEMENTO CATALOGADO:

Vivienda

CLASIFICACIÓN DEL SUELO:

RPA - Tradicional

GRADO DE UTILIZACIÓN:

En uso

USO:

Residencial

USOS ASOCIADOS:**ESTADO DE CONSERVACIÓN:**

Bueno

ALTURA

1 planta

SUPERFICIE (m²):**SUPERFICIE DE PARCELA (m²):**

OBSERVACIONES: Edificación de uso residencial en una planta, con cubierta plana y tipología urbana. Includa en el censo del D. 11/97.

FOTOGRAFÍA:

INVENTARIO DE EDIFICACIONES DEL PA-6

CÓDIGO DE LOCALIZACIÓN:

TF-0843 / 96

SITUACIÓN:

El Ortigal

REFERENCIA CATASTRAL:

POLÍGONO:

PARCELA:

SUBPARCELA:

ELEMENTO CATALOGADO:

Vivienda

CLASIFICACIÓN DEL SUELO:

RPA - Tradicional

GRADO DE UTILIZACIÓN:

En uso

USO:

Residencial

USOS ASOCIADOS:**ESTADO DE CONSERVACIÓN:**

Bueno

ALTURA

1 planta

SUPERFICIE (m²):**SUPERFICIE DE PARCELA (m²):**

OBSERVACIONES: Vivienda de una planta de cubierta plana y tipología urbana, en parcela exclusiva rodeada de tapia ciega baja.

FOTOGRAFÍA:

INVENTARIO DE EDIFICACIONES DEL PA-6**CÓDIGO DE LOCALIZACIÓN:**

TF-0843 / 97

SITUACIÓN:

El Ortigal

REFERENCIA CATASTRAL:

POLÍGONO:

PARCELA:

SUBPARCELA:

ELEMENTO CATALOGADO:

Vivienda

CLASIFICACIÓN DEL SUELO:

RPA - Tradicional

GRADO DE UTILIZACIÓN:

En uso

USO:

Residencial

USOS ASOCIADOS:**ESTADO DE CONSERVACIÓN:**

Bueno

ALTURA

1 planta

SUPERFICIE (m²):**SUPERFICIE DE PARCELA (m²):****OBSERVACIONES:** Vivienda en una planta entre medianeras, con acceso desde vía asfaltada.**FOTOGRAFÍA:**

INVENTARIO DE EDIFICACIONES DEL PA-6

CÓDIGO DE LOCALIZACIÓN:

TF-0843 / 98

SITUACIÓN:

El Ortigal

REFERENCIA CATASTRAL:

POLÍGONO:

PARCELA:

SUBPARCELA:

ELEMENTO CATALOGADO:

Cuarto

CLASIFICACIÓN DEL SUELO:

RPA - Tradicional

GRADO DE UTILIZACIÓN:

En uso

USO:

Agrario

USOS ASOCIADOS:**ESTADO DE CONSERVACIÓN:**

Bueno

ALTURA

1 planta

SUPERFICIE (m²):**SUPERFICIE DE PARCELA (m²):****OBSERVACIONES:** Cuarto de una planta aislado en terreno de cultivo.**FOTOGRAFÍA:**

INVENTARIO DE EDIFICACIONES DEL PA-6**CÓDIGO DE LOCALIZACIÓN:**

TF-0843 / 99

SITUACIÓN:

El Ortigal

REFERENCIA CATASTRAL:

POLÍGONO:

PARCELA:

SUBPARCELA:

ELEMENTO CATALOGADO:

Garajes

CLASIFICACIÓN DEL SUELO:

RPA - Tradicional

GRADO DE UTILIZACIÓN:

En uso

USO:

Residencial

USOS ASOCIADOS:**ESTADO DE CONSERVACIÓN:**

Bueno

ALTURA

1 planta

SUPERFICIE (m²):**SUPERFICIE DE PARCELA (m²):**

OBSERVACIONES: Conjunto de tres edificaciones adosadas, con uso de garaje de una planta, encontrándose una de ellas en bloque visto. Puede ser que sean utilizadas, de forma esporádicas, como vivienda.

FOTOGRAFÍA:

INVENTARIO DE EDIFICACIONES DEL PA-6

CÓDIGO DE LOCALIZACIÓN:
TF-0843 / 100

SITUACIÓN:
El Ortigal

REFERENCIA CATASTRAL:

POLÍGONO:
PARCELA:
SUBPARCELA:

ELEMENTO CATALOGADO:
Cuarto

CLASIFICACIÓN DEL SUELO:
RPA - Tradicional

GRADO DE UTILIZACIÓN:
En uso

USO:
Agrario

USOS ASOCIADOS:

ESTADO DE CONSERVACIÓN:
Bueno

ALTURA 1 planta

SUPERFICIE (m²):

SUPERFICIE DE PARCELA (m²):

OBSERVACIONES: Cuarto pequeño de uso agrario con depósito en azotea, y fachadas sin pintar.

FOTOGRAFÍA:



INVENTARIO DE EDIFICACIONES DEL PA-6

CÓDIGO DE LOCALIZACIÓN:
TF-0843 / 101

SITUACIÓN:
El Ortigal

REFERENCIA CATASTRAL:

POLÍGONO:
PARCELA:
SUBPARCELA:

ELEMENTO CATALOGADO:
Vivienda

CLASIFICACIÓN DEL SUELO:
RPA - Tradicional

GRADO DE UTILIZACIÓN:
En uso

USO:
Residencial

USOS ASOCIADOS:

ESTADO DE CONSERVACIÓN:
Bueno

ALTURA 1 planta

SUPERFICIE (m²):

SUPERFICIE DE PARCELA (m²):

OBSERVACIONES: Vivienda de una planta con cuarto de azotea, de color blanco, aislada y tipología claramente urbana.

FOTOGRAFÍA:



INVENTARIO DE EDIFICACIONES DEL PA-6

CÓDIGO DE LOCALIZACIÓN:
TF-0843 / 102

SITUACIÓN:
El Ortigal

REFERENCIA CATASTRAL:

POLÍGONO:
PARCELA:
SUBPARCELA:

ELEMENTO CATALOGADO:
Vivienda

CLASIFICACIÓN DEL SUELO:
RPA - Tradicional

GRADO DE UTILIZACIÓN:
En uso

USO:
Residencial

USOS ASOCIADOS:

ESTADO DE CONSERVACIÓN:
Bueno

ALTURA 2 plantas

SUPERFICIE (m²):

SUPERFICIE DE PARCELA (m²):

OBSERVACIONES: Vivienda de dos plantas de tipología urbana, aislada con chamizo usado de garaje cercano.

FOTOGRAFÍA:



INVENTARIO DE EDIFICACIONES DEL PA-6

CÓDIGO DE LOCALIZACIÓN:
TF-0843 / 103

SITUACIÓN:
El Ortigal

REFERENCIA CATASTRAL:

POLÍGONO:
PARCELA:
SUBPARCELA:

ELEMENTO CATALOGADO:
Estanque

CLASIFICACIÓN DEL SUELO:
RPA - Tradicional

GRADO DE UTILIZACIÓN:
En uso

USO:
Agrario

USOS ASOCIADOS:

ESTADO DE CONSERVACIÓN:
Bueno

ALTURA

SUPERFICIE (m²):

SUPERFICIE DE PARCELA (m²):

OBSERVACIONES: Estanque semienterrado, vallado.

FOTOGRAFÍA:



INVENTARIO DE EDIFICACIONES DEL PA-6

CÓDIGO DE LOCALIZACIÓN:
TF-0843 / 104

SITUACIÓN:
El Ortigal

REFERENCIA CATASTRAL:

POLÍGONO:
PARCELA:
SUBPARCELA:

ELEMENTO CATALOGADO:
Vivienda

CLASIFICACIÓN DEL SUELO:
RPA - Tradicional

GRADO DE UTILIZACIÓN:
En uso

USO:
Residencial

USOS ASOCIADOS:

ESTADO DE CONSERVACIÓN:
Bueno

ALTURA 2 plantas

SUPERFICIE (m²):

SUPERFICIE DE PARCELA (m²):

OBSERVACIONES: Edificación de dos plantas con uso residencial, asilada en parcela murada, con cubiertas inclinadas y acceso desde viario asfaltado.

FOTOGRAFÍA:



INVENTARIO DE EDIFICACIONES DEL PA-6**CÓDIGO DE LOCALIZACIÓN:**
TF-0843 / 105**SITUACIÓN:**
El Ortigal**REFERENCIA CATASTRAL:**POLÍGONO:
PARCELA:
SUBPARCELA:**ELEMENTO CATALOGADO:**
Vivienda**CLASIFICACIÓN DEL SUELO:**
RPA - Tradicional**GRADO DE UTILIZACIÓN:**
En uso**USO:**
Residencial**USOS ASOCIADOS:****ESTADO DE CONSERVACIÓN:**
Bueno**ALTURA** 1 planta**SUPERFICIE (m²):****SUPERFICIE DE PARCELA (m²):****OBSERVACIONES:** Edificación de una planta con uso residencial, de cubierta plana y cuarto de azotea, con cuerpo adosado de una planta también.**FOTOGRAFÍA:**

INVENTARIO DE EDIFICACIONES DEL PA-6

CÓDIGO DE LOCALIZACIÓN:
TF-0843 / 106

SITUACIÓN:
El Ortigal

REFERENCIA CATASTRAL:

POLÍGONO:
PARCELA:
SUBPARCELA:

ELEMENTO CATALOGADO:
Cuarto

CLASIFICACIÓN DEL SUELO:
RPA - Tradicional

GRADO DE UTILIZACIÓN:
En uso

USO:
Agrario

USOS ASOCIADOS:

ESTADO DE CONSERVACIÓN:
Bueno

ALTURA 1 planta

SUPERFICIE (m²):

SUPERFICIE DE PARCELA (m²):

OBSERVACIONES: Edificación de uso agrario, pequeño cuarto de una planta, de cubierta plana.

FOTOGRAFÍA:



INVENTARIO DE EDIFICACIONES DEL PA-6**CÓDIGO DE LOCALIZACIÓN:**
TF-0843 / 107**SITUACIÓN:**
El Ortigal**REFERENCIA CATASTRAL:**POLÍGONO:
PARCELA:
SUBPARCELA:**ELEMENTO CATALOGADO:**
Vivienda**CLASIFICACIÓN DEL SUELO:**
RPA - Tradicional**GRADO DE UTILIZACIÓN:**
En uso**USO:**
Residencial**USOS ASOCIADOS:****ESTADO DE CONSERVACIÓN:**
Bueno**ALTURA** 2 plantas**SUPERFICIE (m²):****SUPERFICIE DE PARCELA (m²):****OBSERVACIONES:** Edificación de dos plantas con cuarto anexo, probablemente un garaje, de uso residencial, con tipología claramente urbana.**FOTOGRAFÍA:**

INVENTARIO DE EDIFICACIONES DEL PA-6**CÓDIGO DE LOCALIZACIÓN:**
TF-0843 / 108**SITUACIÓN:**
El Ortigal**REFERENCIA CATASTRAL:**POLÍGONO:
PARCELA:
SUBPARCELA:**ELEMENTO CATALOGADO:**
Vivienda**CLASIFICACIÓN DEL SUELO:**
RPA - Tradicional**GRADO DE UTILIZACIÓN:**
En uso**USO:**
Residencial**USOS ASOCIADOS:****ESTADO DE CONSERVACIÓN:**
Bueno**ALTURA** 2 plantas**SUPERFICIE (m²):****SUPERFICIE DE PARCELA (m²):****OBSERVACIONES:** edificación de dos plantas de uso residencial, en parcela aislada, con tipología urbana.**FOTOGRAFÍA:**

INVENTARIO DE EDIFICACIONES DEL PA-6

CÓDIGO DE LOCALIZACIÓN:
TF-0843 / 109

SITUACIÓN:
El Ortigal

REFERENCIA CATASTRAL:

POLÍGONO:
PARCELA:
SUBPARCELA:

ELEMENTO CATALOGADO:
Cuarto de bombas

CLASIFICACIÓN DEL SUELO:
RPA - Tradicional

GRADO DE UTILIZACIÓN:
En uso

USO:
Agraria

USOS ASOCIADOS:

ESTADO DE CONSERVACIÓN:
Bueno

ALTURA 1 planta

SUPERFICIE (m²):

SUPERFICIE DE PARCELA (m²):

OBSERVACIONES: Cuarto de bombas, junto a estanque inventariado en este documento, en bloque visto y cubierta plana.

FOTOGRAFÍA:



INVENTARIO DE EDIFICACIONES DEL PA-6

CÓDIGO DE LOCALIZACIÓN:
TF-0843 / 110

SITUACIÓN:
El Ortigal

REFERENCIA CATASTRAL:

POLÍGONO:
PARCELA:
SUBPARCELA:

ELEMENTO CATALOGADO:
Nave - almacén

CLASIFICACIÓN DEL SUELO:
RPA - Tradicional

GRADO DE UTILIZACIÓN:
En uso

USO:
Terciario

USOS ASOCIADOS:

ESTADO DE CONSERVACIÓN:
Bueno

ALTURA

SUPERFICIE (m²):

SUPERFICIE DE PARCELA (m²):

OBSERVACIONES: Nave almacén en edificación de gran volumen dentro de recinto cerrado, con uso de chatarra o taller.

FOTOGRAFÍA:



INVENTARIO DE EDIFICACIONES DEL PA-6

CÓDIGO DE LOCALIZACIÓN:
TF-0843 / 111

SITUACIÓN:
El Ortigal

REFERENCIA CATASTRAL:

POLÍGONO:
PARCELA:
SUBPARCELA:

ELEMENTO CATALOGADO:
Vivienda

CLASIFICACIÓN DEL SUELO:
RPA - Tradicional

GRADO DE UTILIZACIÓN:
En uso

USO:
Residencial

USOS ASOCIADOS:

ESTADO DE CONSERVACIÓN:
Bueno

ALTURA 2 plantas

SUPERFICIE (m²): 150

SUPERFICIE DE PARCELA (m²): 400

OBSERVACIONES: Edificación de dos plantas de clara tipología urbana, en parcela murada. Sin foto.

FOTOGRAFÍA:

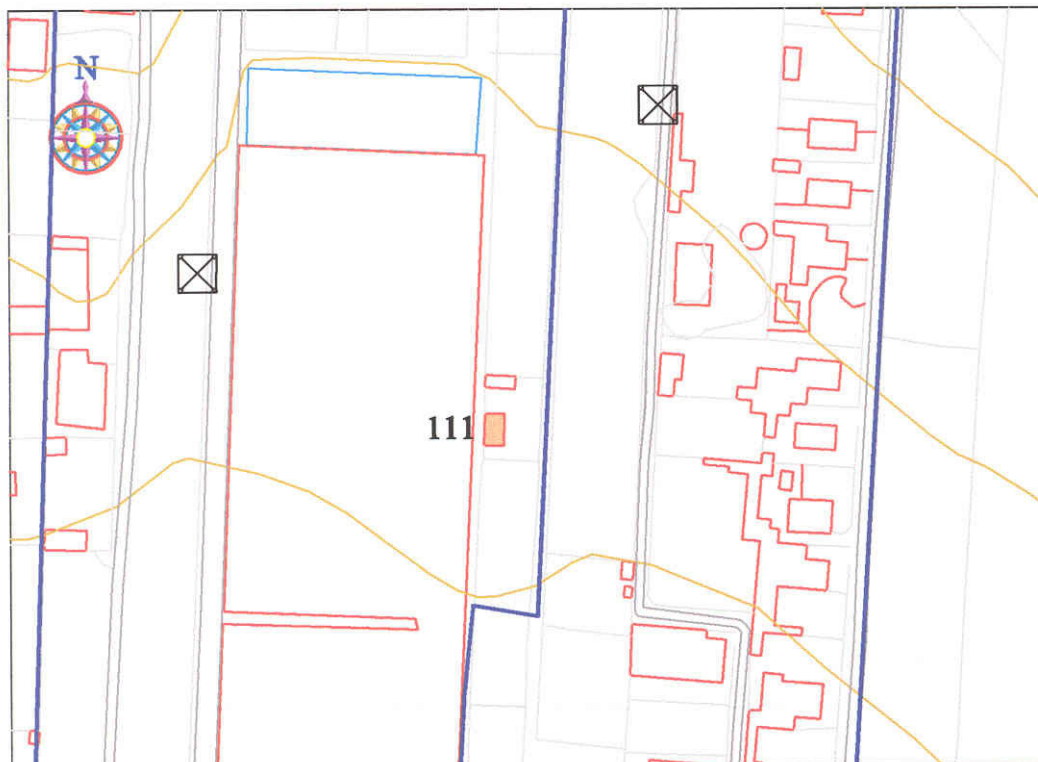

INVENTARIO DE EDIFICACIONES DEL PA-6

CÓDIGO DE LOCALIZACIÓN:
TF-0843 / 112

SITUACIÓN:
El Ortigal

REFERENCIA CATASTRAL:

POLÍGONO:
PARCELA:
SUBPARCELA:

ELEMENTO CATALOGADO:
Nave - almacén

CLASIFICACIÓN DEL SUELO:
RPA - Tradicional

GRADO DE UTILIZACIÓN:
En uso

USO:
Agrario

USOS ASOCIADOS:

ESTADO DE CONSERVACIÓN:
Bueno

ALTURA 1 planta

SUPERFICIE (m²):

SUPERFICIE DE PARCELA (m²):

OBSERVACIONES: Nave almacén, de uso agrario, junto a invernaderos en explotación, con acceso de vía asfaltada, con cuarto delantero.

FOTOGRAFÍA:



INVENTARIO DE EDIFICACIONES DEL PA-6

CÓDIGO DE LOCALIZACIÓN:
TF-0843 / 113

SITUACIÓN:
El Ortigal

REFERENCIA CATASTRAL:

POLÍGONO:
PARCELA:
SUBPARCELA:

ELEMENTO CATALOGADO:
Invernaderos y edificaciones

CLASIFICACIÓN DEL SUELO:
RPA - Tradicional

GRADO DE UTILIZACIÓN:
En uso

USO:
Agrario

USOS ASOCIADOS:
Residencial

ESTADO DE CONSERVACIÓN:
Bueno

ALTURA

SUPERFICIE (m²):

SUPERFICIE DE PARCELA (m²):

OBSERVACIONES: Amplia parcela ocupada por invernaderos de flores y algunas edificaciones asociadas, entre ellas alguna con probable uso residencial, todo ello en finca cerrada por un muro de bloque y alambre de espino de más de 2,5 metros. Sin foto.

FOTOGRAFÍA:

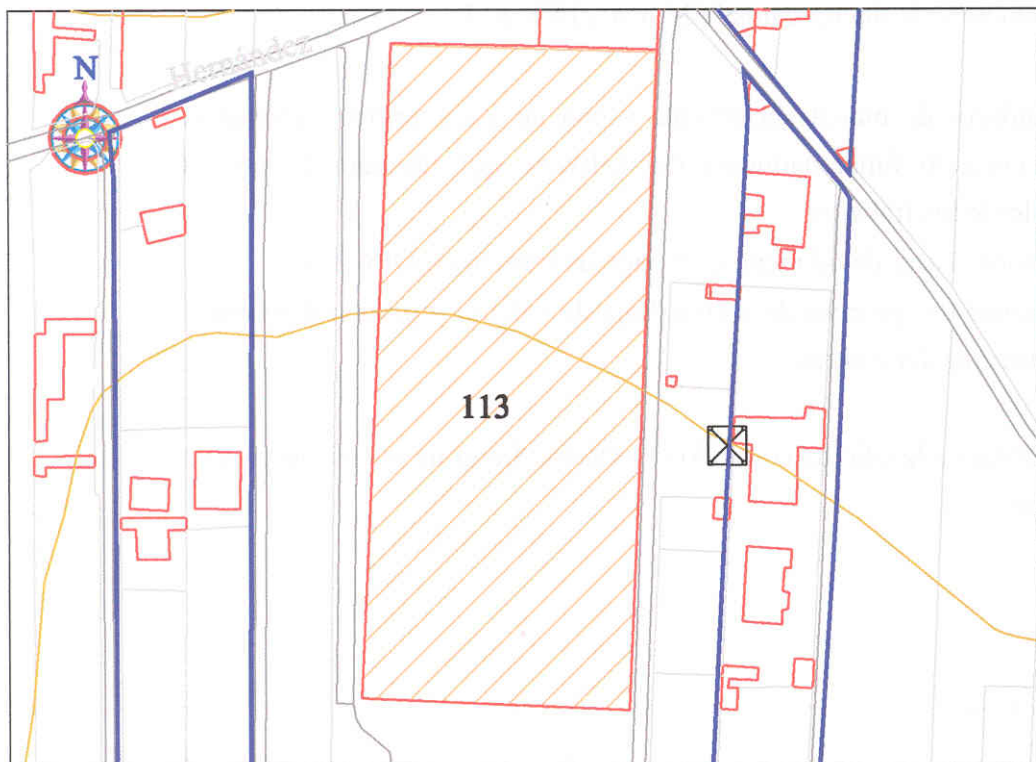

INVENTARIO DE EDIFICACIONES DEL PA-6

CÓDIGO DE LOCALIZACIÓN:
TF-0843 / 114

SITUACIÓN:
El Ortigal

REFERENCIA CATASTRAL:

POLÍGONO:
PARCELA:
SUBPARCELA:

ELEMENTO CATALOGADO:
Vivienda

CLASIFICACIÓN DEL SUELO:
RPA - Tradicional

GRADO DE UTILIZACIÓN:
En uso

USO:
Residencial

USOS ASOCIADOS:

ESTADO DE CONSERVACIÓN:
Bueno

ALTURA 1 planta

SUPERFICIE (m²):

SUPERFICIE DE PARCELA (m²):

OBSERVACIONES: Edificación de uso residencial, tipo chalet, en parcela exclusiva murada y vallada. La misma tiene cubiertas planas e inclinadas de teja. **Incluida en el Censo del D. 11/97.**

FOTOGRAFÍA:



INVENTARIO DE EDIFICACIONES DEL PA-6

CÓDIGO DE LOCALIZACIÓN:
TF-0843 / 115

SITUACIÓN:
El Ortigal

REFERENCIA CATASTRAL:

POLÍGONO:
PARCELA:
SUBPARCELA:

ELEMENTO CATALOGADO:
Vivienda

CLASIFICACIÓN DEL SUELO:
RPA - Tradicional

GRADO DE UTILIZACIÓN:
En uso

USO:
Residencial

USOS ASOCIADOS:

ESTADO DE CONSERVACIÓN:
Bueno

ALTURA 1 planta

SUPERFICIE (m²):

SUPERFICIE DE PARCELA (m²):

OBSERVACIONES: vivienda de una planta de cubierta plana con reborde de teja, en parcela exclusiva, rodeada de muro ciego y valla metálica. **Incluida en el Censo del D. 11/97.**

FOTOGRAFÍA:



INVENTARIO DE EDIFICACIONES DEL PA-6

CÓDIGO DE LOCALIZACIÓN:
TF-0843 / 116

SITUACIÓN:
El Ortigal

REFERENCIA CATASTRAL:

POLÍGONO:
PARCELA:
SUBPARCELA:

ELEMENTO CATALOGADO:
Vivienda

CLASIFICACIÓN DEL SUELO:
RPA - Tradicional

GRADO DE UTILIZACIÓN:
En uso

USO:
Residencial

USOS ASOCIADOS:

ESTADO DE CONSERVACIÓN:
Bueno

ALTURA 1 planta

SUPERFICIE (m²):

SUPERFICIE DE PARCELA (m²):

OBSERVACIONES: Edificación de una planta de uso residencial, con cubierta plana, de clara tipología urbana, con cuarto en bloque visto adosado. **Incluida en el Censo del D. 11/97.**

FOTOGRAFÍA:



INVENTARIO DE EDIFICACIONES DEL PA-6

CÓDIGO DE LOCALIZACIÓN:
TF-0843 / 117

SITUACIÓN:
El Ortigal

REFERENCIA CATASTRAL:

POLÍGONO:
PARCELA:
SUBPARCELA:

ELEMENTO CATALOGADO:
Vivienda

CLASIFICACIÓN DEL SUELO:
RPA - Tradicional

GRADO DE UTILIZACIÓN:
En uso

USO:
Residencial

USOS ASOCIADOS:

ESTADO DE CONSERVACIÓN:
Bueno

ALTURA 1 planta

SUPERFICIE (m²):

SUPERFICIE DE PARCELA (m²):

OBSERVACIONES: Vivienda de una planta de tipología urbana, con cubierta plana. **Incluida en el Censo del D. 11/97.**

FOTOGRAFÍA:



INVENTARIO DE EDIFICACIONES DEL PA-6

CÓDIGO DE LOCALIZACIÓN:
TF-0843 / 118

SITUACIÓN:
El Ortigal

REFERENCIA CATASTRAL:

POLÍGONO:
PARCELA:
SUBPARCELA:

ELEMENTO CATALOGADO:
Viviendas

CLASIFICACIÓN DEL SUELO:
RPA - Tradicional

GRADO DE UTILIZACIÓN:
En uso

USO:
Residencial

USOS ASOCIADOS:

ESTADO DE CONSERVACIÓN:
Bueno

ALTURA

SUPERFICIE (m²):

SUPERFICIE DE PARCELA (m²):

OBSERVACIONES: Conjunto de dos viviendas en una misma parcela, ambas de una planta y con acceso desde vía asfaltada. **Incluidas en el Censo del D. 11/97.**

FOTOGRAFÍA:



INVENTARIO DE EDIFICACIONES DEL PA-6

CÓDIGO DE LOCALIZACIÓN:
TF-0843 / 119

SITUACIÓN:
El Ortigal

REFERENCIA CATASTRAL:

POLÍGONO:
PARCELA:
SUBPARCELA:

ELEMENTO CATALOGADO:
Cuarto

CLASIFICACIÓN DEL SUELO:
RPA - Tradicional

GRADO DE UTILIZACIÓN:
En uso

USO:
Agrario

USOS ASOCIADOS:

ESTADO DE CONSERVACIÓN:
Bueno

ALTURA 1 planta

SUPERFICIE (m²):

SUPERFICIE DE PARCELA (m²):

OBSERVACIONES: Cuarto de pequeña dimensión y de una planta, junto a edificación con uso residencial.

FOTOGRAFÍA:



INVENTARIO DE EDIFICACIONES DEL PA-6

CÓDIGO DE LOCALIZACIÓN:
TF-0843 / 120

SITUACIÓN:
El Ortigal

REFERENCIA CATASTRAL:

POLÍGONO:
PARCELA:
SUBPARCELA:

ELEMENTO CATALOGADO:
Vivienda

CLASIFICACIÓN DEL SUELO:
RPA - Tradicional

GRADO DE UTILIZACIÓN:
En uso

USO:
Residencial

USOS ASOCIADOS:

ESTADO DE CONSERVACIÓN:
Bueno

ALTURA 1 planta

SUPERFICIE (m²):

SUPERFICIE DE PARCELA (m²):

OBSERVACIONES: Edificación de gran superficie de uso residencial, en parcela exclusiva, rodeada de muro ciego de más de 2,5 metros de altura, con cubiertas inclinadas de teja.

FOTOGRAFÍA:



INVENTARIO DE EDIFICACIONES DEL PA-6

CÓDIGO DE LOCALIZACIÓN:
TF-0843 / 121

SITUACIÓN:
El Ortigal

REFERENCIA CATASTRAL:

POLÍGONO:
PARCELA:
SUBPARCELA:

ELEMENTO CATALOGADO:
Cuarto de aperos

CLASIFICACIÓN DEL SUELO:
RPA - Tradicional

GRADO DE UTILIZACIÓN:
En uso

USO:
Agrario

USOS ASOCIADOS:

ESTADO DE CONSERVACIÓN:
Bueno

ALTURA 1 planta

SUPERFICIE (m²):

SUPERFICIE DE PARCELA (m²):

OBSERVACIONES: Cuarto de aperos pequeño de cubierta inclinada, con emparrado delantero.

FOTOGRAFÍA:



INVENTARIO DE EDIFICACIONES DEL PA-6

CÓDIGO DE LOCALIZACIÓN:
TF-0843 / 122

SITUACIÓN:
El Ortigal

REFERENCIA CATASTRAL:

POLÍGONO:
PARCELA:
SUBPARCELA:

ELEMENTO CATALOGADO:
Vivienda

CLASIFICACIÓN DEL SUELO:
RPA - Tradicional

GRADO DE UTILIZACIÓN:
En uso

USO:
Residencial

USOS ASOCIADOS:

ESTADO DE CONSERVACIÓN:
Bueno

ALTURA 2 plantas

SUPERFICIE (m²):

SUPERFICIE DE PARCELA (m²):

OBSERVACIONES: Vivienda de dos plantas de cubierta principal inclinada con teja, de tipología urbana, con salón en planta baja y vivienda en alta. **Incluida en el Censo del D. 11/97.**

FOTOGRAFÍA:



INVENTARIO DE EDIFICACIONES DEL PA-6**CÓDIGO DE LOCALIZACIÓN:**
TF-0843 / 123**SITUACIÓN:**
El Ortigal**REFERENCIA CATASTRAL:**POLÍGONO:
PARCELA:
SUBPARCELA:**ELEMENTO CATALOGADO:**
Vivienda**CLASIFICACIÓN DEL SUELO:**
RPA - Tradicional**GRADO DE UTILIZACIÓN:**
En uso**USO:**
Residencial**USOS ASOCIADOS:****ESTADO DE CONSERVACIÓN:**
Bueno**ALTURA** 1 planta**SUPERFICIE (m²):****SUPERFICIE DE PARCELA (m²):****OBSERVACIONES:** Vivienda de una planta en parcela cerrada por muro ciego de gran altura, junto a vía asfaltada.**FOTOGRAFÍA:**

INVENTARIO DE EDIFICACIONES DEL PA-6

CÓDIGO DE LOCALIZACIÓN:
TF-0843 / 124

SITUACIÓN:
El Ortigal

REFERENCIA CATASTRAL:

POLÍGONO:
PARCELA:
SUBPARCELA:

ELEMENTO CATALOGADO:
Vivienda

CLASIFICACIÓN DEL SUELO:
RPA - Tradicional

GRADO DE UTILIZACIÓN:
En uso

USO:
Residencial

USOS ASOCIADOS:

ESTADO DE CONSERVACIÓN:
Bueno

ALTURA 1 planta

SUPERFICIE (m²):

SUPERFICIE DE PARCELA (m²):

OBSERVACIONES: Edificación de una planta de tipología urbana, con acceso por camino asfaltado.

FOTOGRAFÍA:



INVENTARIO DE EDIFICACIONES DEL PA-6

CÓDIGO DE LOCALIZACIÓN:
TF-0843 / 125

SITUACIÓN:
El Ortigal

REFERENCIA CATASTRAL:

POLÍGONO:
PARCELA:
SUBPARCELA:

ELEMENTO CATALOGADO:
Vivienda

CLASIFICACIÓN DEL SUELO:
RPA - Tradicional

GRADO DE UTILIZACIÓN:
En uso

USO:
Residencial

USOS ASOCIADOS:

ESTADO DE CONSERVACIÓN:
Bueno

ALTURA 2 plantas

SUPERFICIE (m²):

SUPERFICIE DE PARCELA (m²):

OBSERVACIONES: Vivienda de dos plantas, con cuarto de azotea y garaje anexo, de tipología urbana, salón en planta baja y vivienda en alta, junto a vía asfaltada. **Incluida en el Censo del D. 11/97.**

FOTOGRAFÍA:



INVENTARIO DE EDIFICACIONES DEL PA-6

CÓDIGO DE LOCALIZACIÓN:
TF-0843 / 126

SITUACIÓN:
El Ortigal

REFERENCIA CATASTRAL:

POLÍGONO:
PARCELA:
SUBPARCELA:

ELEMENTO CATALOGADO:
Vivienda

CLASIFICACIÓN DEL SUELO:
RPA - Tradicional

GRADO DE UTILIZACIÓN:
En uso

USO:
Residencial

USOS ASOCIADOS:

ESTADO DE CONSERVACIÓN:
Bueno

ALTURA 2 plantas

SUPERFICIE (m²):

SUPERFICIE DE PARCELA (m²):

OBSERVACIONES: Vivienda de dos plantas de tipología urbana, con salón en planta baja, vivienda en alta, además de cuarto de azotea, con fachadas en bloque visto. **Incluida en el Censo del D. 11/97.**

FOTOGRAFÍA:



INVENTARIO DE EDIFICACIONES DEL PA-6

CÓDIGO DE LOCALIZACIÓN:
TF-0843 / 127

SITUACIÓN:
El Ortigal

REFERENCIA CATASTRAL:

POLÍGONO:
PARCELA:
SUBPARCELA:

ELEMENTO CATALOGADO:
Vivienda

CLASIFICACIÓN DEL SUELO:
RPA - Tradicional

GRADO DE UTILIZACIÓN:
En uso

USO:
Residencial

USOS ASOCIADOS:

ESTADO DE CONSERVACIÓN:
Bueno

ALTURA 2 planta

SUPERFICIE (m²):

SUPERFICIE DE PARCELA (m²):

OBSERVACIONES: Vivienda de dos plantas de tipología urbana, salón en planta baja y vivienda en alta, en bloque visto todas sus fachadas, y con cubierta plana.

FOTOGRAFÍA:



INVENTARIO DE EDIFICACIONES DEL PA-6

CÓDIGO DE LOCALIZACIÓN:
TF-0843 / 128

SITUACIÓN:
El Ortigal

REFERENCIA CATASTRAL:

POLÍGONO:
PARCELA:
SUBPARCELA:

ELEMENTO CATALOGADO:
Cuarto

CLASIFICACIÓN DEL SUELO:
RPA - Tradicional

GRADO DE UTILIZACIÓN:
En uso

USO:
Agrarias

USOS ASOCIADOS:

ESTADO DE CONSERVACIÓN:
Bueno

ALTURA 1 planta

SUPERFICIE (m²):

SUPERFICIE DE PARCELA (m²):

OBSERVACIONES: Cuarto de aperos de una planta, con cubiertas enfoscadas y no pintadas.

FOTOGRAFÍA:



INVENTARIO DE EDIFICACIONES DEL PA-6

CÓDIGO DE LOCALIZACIÓN:
TF-0843 / 129

SITUACIÓN:
El Ortigal

REFERENCIA CATASTRAL:

POLÍGONO:
PARCELA:
SUBPARCELA:

ELEMENTO CATALOGADO:
Cuarto de aperos

CLASIFICACIÓN DEL SUELO:
RPA - Tradicional

GRADO DE UTILIZACIÓN:
En uso

USO:
Agrario

USOS ASOCIADOS:

ESTADO DE CONSERVACIÓN:
Bueno

ALTURA

SUPERFICIE (m²):

SUPERFICIE DE PARCELA (m²):

OBSERVACIONES: Cuarto de aperos pequeño, de fachadas sin pintar y cubierta inclinada de plancha.

FOTOGRAFÍA:



INVENTARIO DE EDIFICACIONES DEL PA-6

CÓDIGO DE LOCALIZACIÓN:
TF-0843 / 130

SITUACIÓN:
El Ortigal

REFERENCIA CATASTRAL:

POLÍGONO:
PARCELA:
SUBPARCELA:

ELEMENTO CATALOGADO:
Cuarto

CLASIFICACIÓN DEL SUELO:
RPA - Tradicional

GRADO DE UTILIZACIÓN:
En uso

USO:
Agrario

USOS ASOCIADOS:

ESTADO DE CONSERVACIÓN:
Bueno

ALTURA 1 planta

SUPERFICIE (m²):

SUPERFICIE DE PARCELA (m²):

OBSERVACIONES: Cuarto de una planta y cubierta de planchas, con posible uso garaje, en parcela murada en bloque visto a borde viario asfaltado.

FOTOGRAFÍA:



INVENTARIO DE EDIFICACIONES DEL PA-6

CÓDIGO DE LOCALIZACIÓN:
TF-0843 / 131

SITUACIÓN:
El Ortigal

REFERENCIA CATASTRAL:

POLÍGONO:
PARCELA:
SUBPARCELA:

ELEMENTO CATALOGADO:
Vivienda

CLASIFICACIÓN DEL SUELO:
RPA - Tradicional

GRADO DE UTILIZACIÓN:
En uso

USO:
Residencial

USOS ASOCIADOS:

ESTADO DE CONSERVACIÓN:
Bueno

ALTURA 1 planta

SUPERFICIE (m²):

SUPERFICIE DE PARCELA (m²):

OBSERVACIONES: Edificación de uso residencial de una planta en parcela murada, en bloque visto a borde de vía asfaltada.

FOTOGRAFÍA:



INVENTARIO DE EDIFICACIONES DEL PA-6

CÓDIGO DE LOCALIZACIÓN:
TF-0843 / 132

SITUACIÓN:
El Ortigal

REFERENCIA CATASTRAL:

POLÍGONO:
PARCELA:
SUBPARCELA:

ELEMENTO CATALOGADO:
Vivienda

CLASIFICACIÓN DEL SUELO:
RPA - Tradicional

GRADO DE UTILIZACIÓN:
En uso

USO:
Residencial

USOS ASOCIADOS:

ESTADO DE CONSERVACIÓN:
Bueno

ALTURA 1 planta

SUPERFICIE (m²):

SUPERFICIE DE PARCELA (m²):

OBSERVACIONES: Edificación de una planta con uso residencial de tipología urbana, en parcela rodeada de muro ciego de bloque visto.

FOTOGRAFÍA:



INVENTARIO DE EDIFICACIONES DEL PA-6

CÓDIGO DE LOCALIZACIÓN:
TF-0843 / 133

SITUACIÓN:
El Ortigal

REFERENCIA CATASTRAL:

POLÍGONO:
PARCELA:
SUBPARCELA:

ELEMENTO CATALOGADO:
Vivienda

CLASIFICACIÓN DEL SUELO:
RPA - Tradicional

GRADO DE UTILIZACIÓN:
En uso

USO:
Residencial

USOS ASOCIADOS:

ESTADO DE CONSERVACIÓN:
Bueno

ALTURA 1 planta

SUPERFICIE (m²):

SUPERFICIE DE PARCELA (m²):

OBSERVACIONES: Edificación con uso residencial de una planta, en parcela exclusiva a borde de vía asfaltada.

FOTOGRAFÍA:



INVENTARIO DE EDIFICACIONES DEL PA-6

CÓDIGO DE LOCALIZACIÓN:
TF-0843 / 134

SITUACIÓN:
El Ortigal

REFERENCIA CATASTRAL:

POLÍGONO:
PARCELA:
SUBPARCELA:

ELEMENTO CATALOGADO:
Cuarto de aperos

CLASIFICACIÓN DEL SUELO:
RPA - Tradicional

GRADO DE UTILIZACIÓN:
En uso

USO:
Agrario

USOS ASOCIADOS:

ESTADO DE CONSERVACIÓN:
Bueno

ALTURA 1 planta

SUPERFICIE (m²):

SUPERFICIE DE PARCELA (m²):

OBSERVACIONES: Cuarto pequeño de una planta en medio de terreno de cultivo, con pequeño depósito en la parte delantera.

FOTOGRAFÍA:



INVENTARIO DE EDIFICACIONES DEL PA-6

CÓDIGO DE LOCALIZACIÓN:
TF-0843 / 135

SITUACIÓN:
El Ortigal

REFERENCIA CATASTRAL:

POLÍGONO:
PARCELA:
SUBPARCELA:

ELEMENTO CATALOGADO:
Instalación ganadera

CLASIFICACIÓN DEL SUELO:
RPA - Tradicional

GRADO DE UTILIZACIÓN:
En uso

USO:
Agrario

USOS ASOCIADOS:

ESTADO DE CONSERVACIÓN:
Bueno

ALTURA

SUPERFICIE (m²):

SUPERFICIE DE PARCELA (m²):

OBSERVACIONES: Instalación ganadera, formada por varias construcciones, naves, cuartos y silos de grano.

FOTOGRAFÍA:



INVENTARIO DE EDIFICACIONES DEL PA-6

CÓDIGO DE LOCALIZACIÓN:
TF-0843 / 136

SITUACIÓN:
El Ortigal

REFERENCIA CATASTRAL:

POLÍGONO:
PARCELA:
SUBPARCELA:

ELEMENTO CATALOGADO:
Instalación ganadera

CLASIFICACIÓN DEL SUELO:
RPA - Tradicional

GRADO DE UTILIZACIÓN:
En uso

USO:
Agrario

USOS ASOCIADOS:

ESTADO DE CONSERVACIÓN:
Bueno

ALTURA

SUPERFICIE (m²):

SUPERFICIE DE PARCELA (m²):

OBSERVACIONES: Instalación ganadera, formada por una edificación en forma de nave donde se encuentran los animales, algunos cuartos anejos y algunos silos.

FOTOGRAFÍA:



INVENTARIO DE EDIFICACIONES DEL PA-6**CÓDIGO DE LOCALIZACIÓN:**
TF-0843 / 137**SITUACIÓN:**
El Ortigal**REFERENCIA CATASTRAL:**POLÍGONO:
PARCELA:
SUBPARCELA:**ELEMENTO CATALOGADO:**
Vivienda**CLASIFICACIÓN DEL SUELO:**
RPA - Tradicional**GRADO DE UTILIZACIÓN:**
En uso**USO:**
Residencial**USOS ASOCIADOS:**
Agrario**ESTADO DE CONSERVACIÓN:**
Bueno**ALTURA** 1 planta**SUPERFICIE (m²):****SUPERFICIE DE PARCELA (m²):****OBSERVACIONES:** Vivienda de una planta de color amarillo asociada a instalación ganadera, con cubiertas inclinadas.**FOTOGRAFÍA:**

INVENTARIO DE EDIFICACIONES DEL PA-6

CÓDIGO DE LOCALIZACIÓN:
TF-0843 / 138

SITUACIÓN:
El Ortigal

REFERENCIA CATASTRAL:

POLÍGONO:
PARCELA:
SUBPARCELA:

ELEMENTO CATALOGADO:
Instalación Ganadera

CLASIFICACIÓN DEL SUELO:
RPA - Tradicional

GRADO DE UTILIZACIÓN:
En uso

USO:
Agrario

USOS ASOCIADOS:

ESTADO DE CONSERVACIÓN:
Bueno

ALTURA

SUPERFICIE (m²):

SUPERFICIE DE PARCELA (m²):

OBSERVACIONES: Nave o almacén agroganadero, con cuadras para ganado, y algunos silos.

FOTOGRAFÍA:



INVENTARIO DE EDIFICACIONES DEL PA-6

CÓDIGO DE LOCALIZACIÓN:
TF-0843 / 139

SITUACIÓN:
El Ortigal

REFERENCIA CATASTRAL:

POLÍGONO:
PARCELA:
SUBPARCELA:

ELEMENTO CATALOGADO:
Cuartos

CLASIFICACIÓN DEL SUELO:
RPA - Tradicional

GRADO DE UTILIZACIÓN:
En uso

USO:
Agrario

USOS ASOCIADOS:

ESTADO DE CONSERVACIÓN:
Bueno

ALTURA 1 planta

SUPERFICIE (m²):

SUPERFICIE DE PARCELA (m²):

OBSERVACIONES: Cuarto de una planta con cubierta inclinada, abierto en la fachada, con posible uso garaje.

FOTOGRAFÍA:



INVENTARIO DE EDIFICACIONES DEL PA-6

CÓDIGO DE LOCALIZACIÓN:
TF-0843 / 140

SITUACIÓN:
El Ortigal

REFERENCIA CATASTRAL:

POLÍGONO:
PARCELA:
SUBPARCELA:

ELEMENTO CATALOGADO:
Vivienda

CLASIFICACIÓN DEL SUELO:
RPA - Tradicional

GRADO DE UTILIZACIÓN:
En uso

USO:
Residencial

USOS ASOCIADOS:

ESTADO DE CONSERVACIÓN:
Bueno

ALTURA 2 plantas

SUPERFICIE (m²):

SUPERFICIE DE PARCELA (m²):

OBSERVACIONES: Vivienda de dos plantas, de cubiertas inclinadas de teja, en parcela murada alta.

FOTOGRAFÍA:



INVENTARIO DE EDIFICACIONES DEL PA-6

CÓDIGO DE LOCALIZACIÓN:
TF-0843 / 141

SITUACIÓN:
El Ortigal

REFERENCIA CATASTRAL:

POLÍGONO:
PARCELA:
SUBPARCELA:

ELEMENTO CATALOGADO:
Vivienda

CLASIFICACIÓN DEL SUELO:
RPA - Tradicional

GRADO DE UTILIZACIÓN:
En uso

USO:
Residencial

USOS ASOCIADOS:

ESTADO DE CONSERVACIÓN:
Bueno

ALTURA 1 planta

SUPERFICIE (m²):

SUPERFICIE DE PARCELA (m²):

OBSERVACIONES: Vivienda de una planta de uso residencial de cubierta plana, con depósito de azotea.

FOTOGRAFÍA:



INVENTARIO DE EDIFICACIONES DEL PA-6

CÓDIGO DE LOCALIZACIÓN:
TF-0843 / 142

SITUACIÓN:
El Ortigal

REFERENCIA CATASTRAL:

POLÍGONO:
PARCELA:
SUBPARCELA:

ELEMENTO CATALOGADO:
Vivienda

CLASIFICACIÓN DEL SUELO:
RPA - Tradicional

GRADO DE UTILIZACIÓN:
En uso

USO:
Residencial

USOS ASOCIADOS:

ESTADO DE CONSERVACIÓN:
Bueno

ALTURA 2 plantas

SUPERFICIE (m²):

SUPERFICIE DE PARCELA (m²):

OBSERVACIONES: Vivienda de dos plantas, de tipología urbana, con cuartos de azotea. **Incluida en el Censo del D. 11/97.**

FOTOGRAFÍA:



INVENTARIO DE EDIFICACIONES DEL PA-6

CÓDIGO DE LOCALIZACIÓN:
TF-0843 / 143

SITUACIÓN:
El Ortigal

REFERENCIA CATASTRAL:

POLÍGONO:
PARCELA:
SUBPARCELA:

ELEMENTO CATALOGADO:
Vivienda

CLASIFICACIÓN DEL SUELO:
RPA - Tradicional

GRADO DE UTILIZACIÓN:
En uso

USO:
Residencial

USOS ASOCIADOS:

ESTADO DE CONSERVACIÓN:
Bueno

ALTURA 2 plantas

SUPERFICIE (m²):

SUPERFICIE DE PARCELA (m²):

OBSERVACIONES: Vivienda de dos plantas de tipología urbana con cuarto de azotea. **Incluida en el Censo del D. 11/97.**

FOTOGRAFÍA:



INVENTARIO DE EDIFICACIONES DEL PA-6

CÓDIGO DE LOCALIZACIÓN:
TF-0843 / 144

SITUACIÓN:
El Ortigal

REFERENCIA CATASTRAL:

POLÍGONO:
PARCELA:
SUBPARCELA:

ELEMENTO CATALOGADO:
Vivienda

CLASIFICACIÓN DEL SUELO:
RPA - Tradicional

GRADO DE UTILIZACIÓN:
En uso

USO:
Residencial

USOS ASOCIADOS:

ESTADO DE CONSERVACIÓN:
Bueno

ALTURA 3 plantas

SUPERFICIE (m²):

SUPERFICIE DE PARCELA (m²):

OBSERVACIONES: Vivienda de tres plantas de tipología urbana, en medio de terreno de cultivo, de gran altura y volumen. Genera un notable impacto paisajístico.

FOTOGRAFÍA:



INVENTARIO DE EDIFICACIONES DEL PA-6

CÓDIGO DE LOCALIZACIÓN:
TF-0843 / 145

SITUACIÓN:
El Ortigal

REFERENCIA CATASTRAL:

POLÍGONO:
PARCELA:
SUBPARCELA:

ELEMENTO CATALOGADO:
Viviendas

CLASIFICACIÓN DEL SUELO:
RPA - Tradicional

GRADO DE UTILIZACIÓN:
En uso

USO:
Residencial

USOS ASOCIADOS:

ESTADO DE CONSERVACIÓN:
Bueno

ALTURA 2 plantas

SUPERFICIE (m²):

SUPERFICIE DE PARCELA (m²):

OBSERVACIONES: Vivienda de dos plantas de uso residencial, con cubiertas inclinadas de teja, en parcela aislada. **Incluida en el Censo del D. 11/97.**

FOTOGRAFÍA:



INVENTARIO DE EDIFICACIONES DEL PA-6

CÓDIGO DE LOCALIZACIÓN:
TF-0843 / 146

SITUACIÓN:
El Ortigal

REFERENCIA CATASTRAL:

POLÍGONO:
PARCELA:
SUBPARCELA:

ELEMENTO CATALOGADO:
Cuarto

CLASIFICACIÓN DEL SUELO:
RPA - Tradicional

GRADO DE UTILIZACIÓN:
En uso

USO:
Agrario

USOS ASOCIADOS:

ESTADO DE CONSERVACIÓN:
Bueno

ALTURA 1 planta

SUPERFICIE (m²):

SUPERFICIE DE PARCELA (m²):

OBSERVACIONES: Cuartos de una planta en bloque visto, de cubierta plana, en parcela vallada.

FOTOGRAFÍA:



INVENTARIO DE EDIFICACIONES DEL PA-6

CÓDIGO DE LOCALIZACIÓN:
TF-0843 / 147

SITUACIÓN:
El Ortigal

REFERENCIA CATASTRAL:

POLÍGONO:
PARCELA:
SUBPARCELA:

ELEMENTO CATALOGADO:
Cuarto - almacén

CLASIFICACIÓN DEL SUELO:
RPA - Tradicional

GRADO DE UTILIZACIÓN:
En uso

USO:
Agrario

USOS ASOCIADOS:

ESTADO DE CONSERVACIÓN:
Bueno

ALTURA 1 planta

SUPERFICIE (m²):

SUPERFICIE DE PARCELA (m²):

OBSERVACIONES: Cuarto – almacén, de una planta en bloque visto, de cubierta plana, en parcela vallada.

FOTOGRAFÍA:



INVENTARIO DE EDIFICACIONES DEL PA-6

CÓDIGO DE LOCALIZACIÓN:
TF-0843 / 148

SITUACIÓN:
El Ortigal

REFERENCIA CATASTRAL:

POLÍGONO:
PARCELA:
SUBPARCELA:

ELEMENTO CATALOGADO:
Cuarto - garaje

CLASIFICACIÓN DEL SUELO:
RPA - Tradicional

GRADO DE UTILIZACIÓN:
En uso

USO:
Residencial

USOS ASOCIADOS:

ESTADO DE CONSERVACIÓN:
Bueno

ALTURA 1 planta

SUPERFICIE (m²):

SUPERFICIE DE PARCELA (m²):

OBSERVACIONES: Cuarto con uso garaje de una planta, de cubierta plana, a borde de vía asfaltada.

FOTOGRAFÍA:



INVENTARIO DE EDIFICACIONES DEL PA-6

CÓDIGO DE LOCALIZACIÓN:
TF-0843 / 149

SITUACIÓN:
El Ortigal

REFERENCIA CATASTRAL:

POLÍGONO:
PARCELA:
SUBPARCELA:

ELEMENTO CATALOGADO:
Cuartos - almacén

CLASIFICACIÓN DEL SUELO:
RPA - Tradicional

GRADO DE UTILIZACIÓN:
En uso

USO:
Agrario

USOS ASOCIADOS:
Residencial

ESTADO DE CONSERVACIÓN:
Bueno

ALTURA 1 planta

SUPERFICIE (m²):

SUPERFICIE DE PARCELA (m²):

OBSERVACIONES: Conjunto de edificaciones, cuartos – almacén y lo que parecen ser garajes, o caballerizas, en parcela murada.

FOTOGRAFÍA:

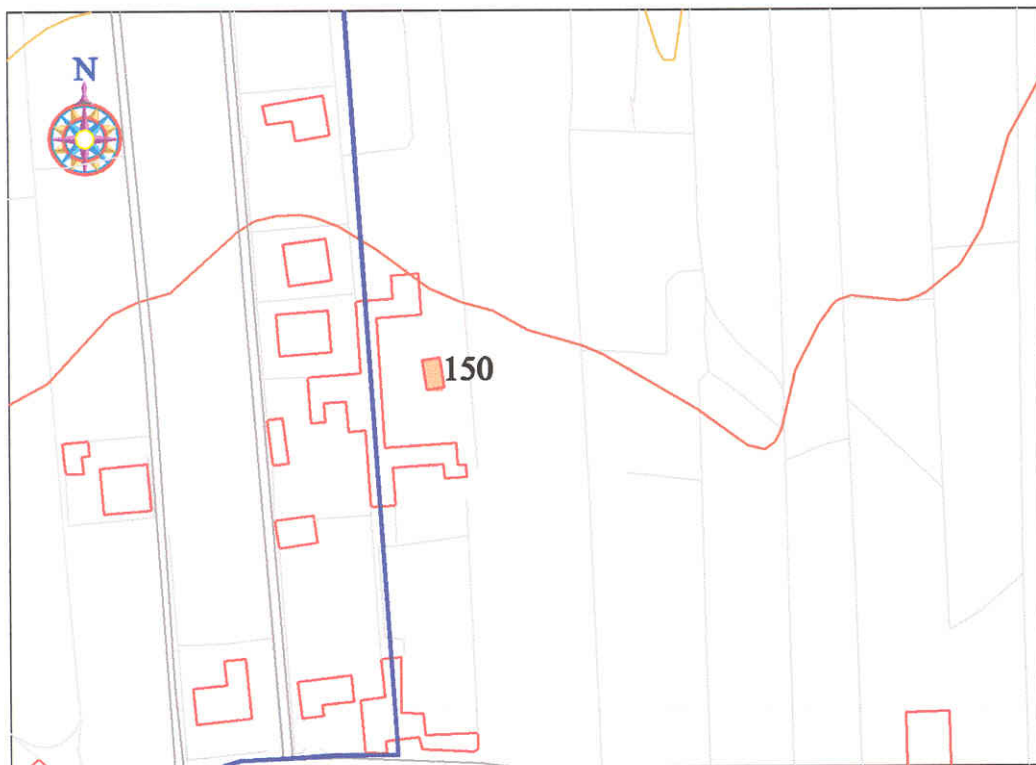

INVENTARIO DE EDIFICACIONES DEL PA-6**CÓDIGO DE LOCALIZACIÓN:**
TF-0843 / 150**SITUACIÓN:**
El Ortigal**REFERENCIA CATASTRAL:**POLÍGONO:
PARCELA:
SUBPARCELA:**ELEMENTO CATALOGADO:**
Cuarto**CLASIFICACIÓN DEL SUELO:**
RPA - Tradicional**GRADO DE UTILIZACIÓN:**
En uso**USO:**
Agrario**USOS ASOCIADOS:****ESTADO DE CONSERVACIÓN:**
Bueno**ALTURA** 1 planta**SUPERFICIE (m²):****SUPERFICIE DE PARCELA (m²):****OBSERVACIONES:** Cuarto pequeño de una planta. Sin foto.**FOTOGRAFÍA:**

INVENTARIO DE EDIFICACIONES DEL PA-6

CÓDIGO DE LOCALIZACIÓN:
TF-0843 / 151

SITUACIÓN:
El Ortigal

REFERENCIA CATASTRAL:

POLÍGONO:
PARCELA:
SUBPARCELA:

ELEMENTO CATALOGADO:
Vivienda

CLASIFICACIÓN DEL SUELO:
RPA - Tradicional

GRADO DE UTILIZACIÓN:
En uso

USO:
Residencial

USOS ASOCIADOS:

ESTADO DE CONSERVACIÓN:
Bueno

ALTURA 2 plantas

SUPERFICIE (m²):

SUPERFICIE DE PARCELA (m²):

OBSERVACIONES: Edificación de dos plantas con uso residencial, y cubiertas inclinadas de teja, en parcela exclusiva cerrada por muro de bloque visto.

FOTOGRAFÍA:



INVENTARIO DE EDIFICACIONES DEL PA-6

CÓDIGO DE LOCALIZACIÓN:
TF-0843 / 152

SITUACIÓN:
El Ortigal

REFERENCIA CATASTRAL:

POLÍGONO:
PARCELA:
SUBPARCELA:

ELEMENTO CATALOGADO:
Vivienda

CLASIFICACIÓN DEL SUELO:
RPA - Tradicional

GRADO DE UTILIZACIÓN:
En uso

USO:
Residencial

USOS ASOCIADOS:

ESTADO DE CONSERVACIÓN:
Bueno

ALTURA 1 planta

SUPERFICIE (m²):

SUPERFICIE DE PARCELA (m²):

OBSERVACIONES: Vivienda de una planta de tipología urbana, en parcela exclusiva, rodeada de muro en bloque visto.

FOTOGRAFÍA:



INVENTARIO DE EDIFICACIONES DEL PA-6

CÓDIGO DE LOCALIZACIÓN:
TF-0843 / 153

SITUACIÓN:
El Ortigal

REFERENCIA CATASTRAL:

POLÍGONO:
PARCELA:
SUBPARCELA:

ELEMENTO CATALOGADO:
Instalación ganadera

CLASIFICACIÓN DEL SUELO:
RPA - Tradicional

GRADO DE UTILIZACIÓN:
En uso

USO:
Agrario

USOS ASOCIADOS:

ESTADO DE CONSERVACIÓN:
Bueno

ALTURA 1 planta

SUPERFICIE (m²):

SUPERFICIE DE PARCELA (m²):

OBSERVACIONES: Conjunto de naves de uso ganadero (cerdos), alineadas, asociadas a otras instalaciones de similares características inventariadas en este documento.

FOTOGRAFÍA:



INVENTARIO DE EDIFICACIONES DEL PA-6

CÓDIGO DE LOCALIZACIÓN:

TF-0843 / 154

SITUACIÓN:

C/ Alfredo Hernández

REFERENCIA CATASTRAL:

POLÍGONO:

PARCELA:

SUBPARCELA:

ELEMENTO CATALOGADO:

Vivienda

CLASIFICACIÓN DEL SUELO:

RPA - Tradicional

GRADO DE UTILIZACIÓN:

En uso

USO:

Residencial

USOS ASOCIADOS:**ESTADO DE CONSERVACIÓN:**

Bueno

ALTURA

2 plantas

SUPERFICIE (m²):

70

SUPERFICIE DE PARCELA (m²):

OBSERVACIONES: Vivienda de dos plantas de tipología urbana con cubiertas inclinadas, en parcela exclusiva, con acceso desde vías asfaltada. **Incluida en el Censo del D. 11/97.** Sin foto.

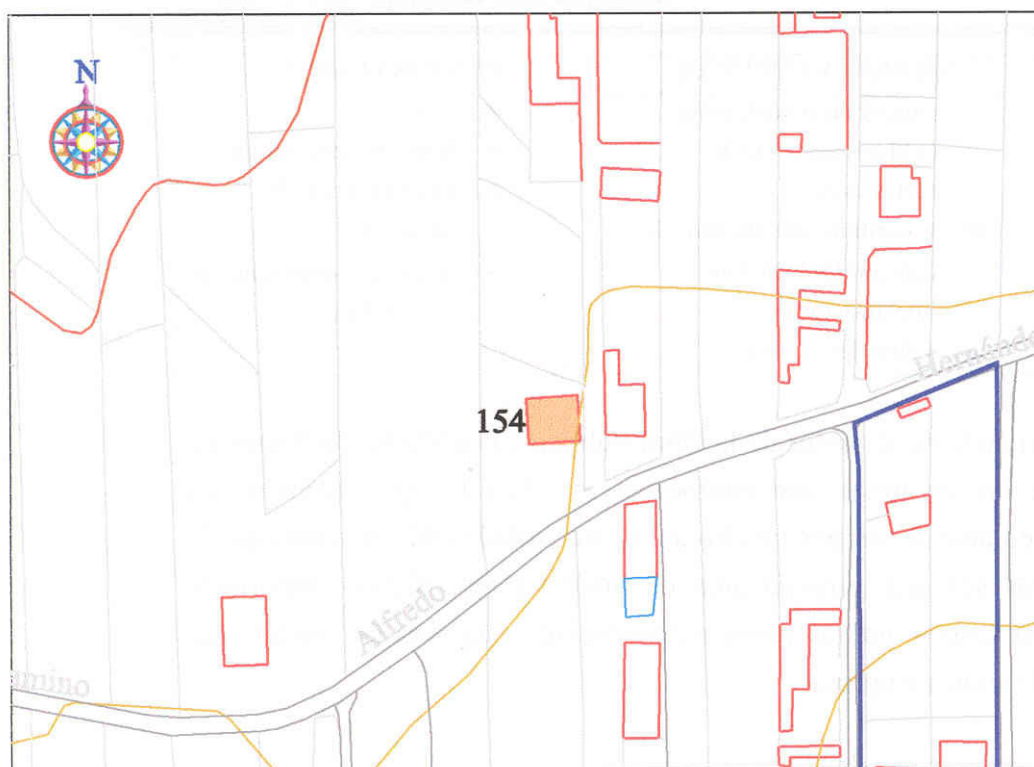
FOTOGRAFÍA:

INVENTARIO DE EDIFICACIONES DEL PA-6

CÓDIGO DE LOCALIZACIÓN:
TF-0843 / 155

SITUACIÓN:
C/ Alfredo Hernández - El Ortigal

REFERENCIA CATASTRAL:

POLÍGONO:
PARCELA:
SUBPARCELA:

ELEMENTO CATALOGADO:
Vivienda

CLASIFICACIÓN DEL SUELO:
RPA - Tradicional

GRADO DE UTILIZACIÓN:
En uso

USO:
Residencial

USOS ASOCIADOS:

ESTADO DE CONSERVACIÓN:
Bueno

ALTURA 1 planta

SUPERFICIE (m²): 132

SUPERFICIE DE PARCELA (m²):

OBSERVACIONES: Edificación de una planta de uso residencial, cubierta inclinada de teja, con acceso desde vía asfaltada, y cuarto pequeño cercano de unos 4 m².

FOTOGRAFÍA:



INVENTARIO DE EDIFICACIONES DEL PA-6

CÓDIGO DE LOCALIZACIÓN:
TF-0843 / 156

SITUACIÓN:
El Ortigal

REFERENCIA CATASTRAL:

POLÍGONO:
PARCELA:
SUBPARCELA:

ELEMENTO CATALOGADO:
Vivienda

CLASIFICACIÓN DEL SUELO:
RPA - Tradicional

GRADO DE UTILIZACIÓN:
En uso

USO:
Residencial

USOS ASOCIADOS:

ESTADO DE CONSERVACIÓN:
Bueno

ALTURA 1 planta

SUPERFICIE (m²):

SUPERFICIE DE PARCELA (m²):

OBSERVACIONES: Edificación con uso residencial en dos cuerpos adosados de cubiertas inclinadas.

FOTOGRAFÍA:



INVENTARIO DE EDIFICACIONES DEL PA-6**CÓDIGO DE LOCALIZACIÓN:**

TF-0843 / 157

SITUACIÓN:

El Ortigal

REFERENCIA CATASTRAL:

POLÍGONO:

PARCELA:

SUBPARCELA:

ELEMENTO CATALOGADO:

Cuarto

CLASIFICACIÓN DEL SUELO:

RPA - Tradicional

GRADO DE UTILIZACIÓN:

En uso

USO:

Agraria

USOS ASOCIADOS:**ESTADO DE CONSERVACIÓN:**

Bueno

ALTURA

1 planta

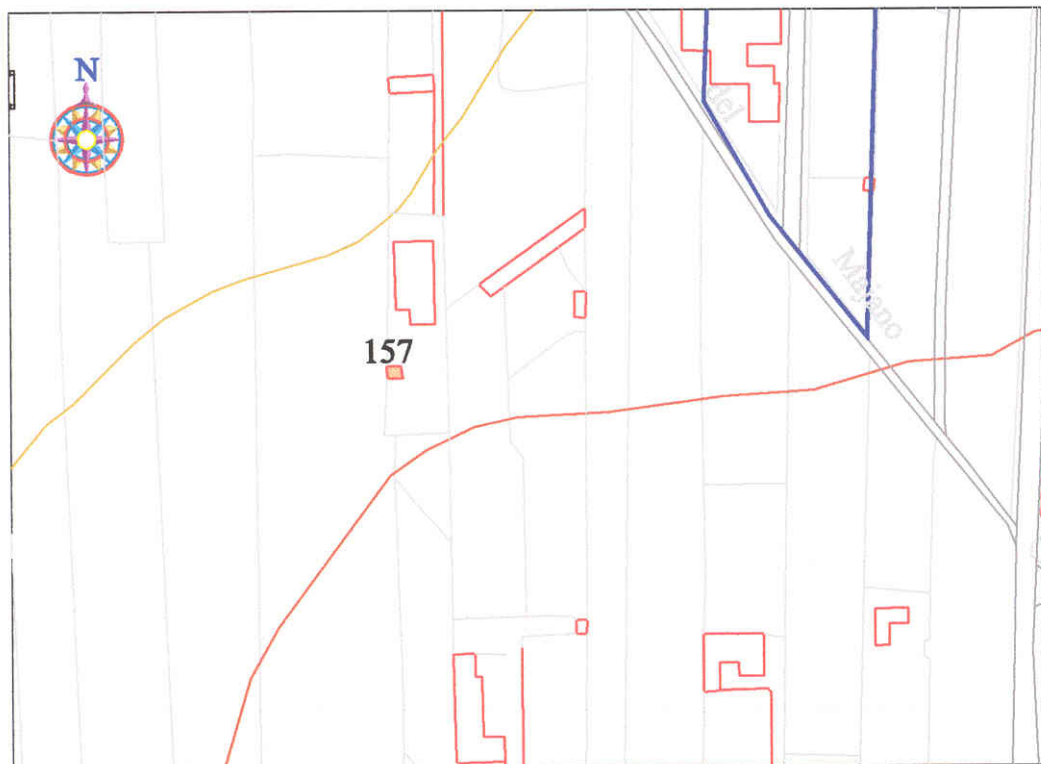
SUPERFICIE (m²):**SUPERFICIE DE PARCELA (m²):****OBSERVACIONES:** Cuarto de aperos de una planta. Sin foto.**FOTOGRAFÍA:**

INVENTARIO DE EDIFICACIONES DEL PA-6

CÓDIGO DE LOCALIZACIÓN:

TF-0843 / 158

SITUACIÓN:

El Ortigal

REFERENCIA CATASTRAL:

POLÍGONO:

PARCELA:

SUBPARCELA:

ELEMENTO CATALOGADO:

Vivienda

CLASIFICACIÓN DEL SUELO:

RPA - Tradicional

GRADO DE UTILIZACIÓN:

En uso

USO:

Residencial

USOS ASOCIADOS:**ESTADO DE CONSERVACIÓN:**

Bueno

ALTURA

1 planta

SUPERFICIE (m²):**SUPERFICIE DE PARCELA (m²):****OBSERVACIONES:** Vivienda de una planta, de cubiertas inclinadas con teja.**FOTOGRAFÍA:**

INVENTARIO DE EDIFICACIONES DEL PA-6**CÓDIGO DE LOCALIZACIÓN:**

TF-0843 / 159

SITUACIÓN:

El Ortigal

REFERENCIA CATASTRAL:

POLÍGONO:

PARCELA:

SUBPARCELA:

ELEMENTO CATALOGADO:

Cuarto

CLASIFICACIÓN DEL SUELO:

RPA - Tradicional

GRADO DE UTILIZACIÓN:

En uso

USO:

Agrario

USOS ASOCIADOS:**ESTADO DE CONSERVACIÓN:**

Bueno

ALTURA

1 planta

SUPERFICIE (m²):**SUPERFICIE DE PARCELA (m²):**

OBSERVACIONES: Edificación con uso de cuarto de aperos de una planta y cubierta plana, junto a parcela murada, con bloque pintado y verja de alambre.

FOTOGRAFÍA:

INVENTARIO DE EDIFICACIONES DEL PA-6**CÓDIGO DE LOCALIZACIÓN:**

TF-0843 / 160

SITUACIÓN:

El Ortigal

REFERENCIA CATASTRAL:

POLÍGONO:

PARCELA:

SUBPARCELA:

ELEMENTO CATALOGADO:

Cuarto

CLASIFICACIÓN DEL SUELO:

RPA - Tradicional

GRADO DE UTILIZACIÓN:

En uso

USO:

Agrario

USOS ASOCIADOS:**ESTADO DE CONSERVACIÓN:**

Bueno

ALTURA

1 planta

SUPERFICIE (m²):**SUPERFICIE DE PARCELA (m²):**

OBSERVACIONES: Cuarto de una planta con cubiertas inclinadas, con pequeña estructura adosada, en el borde de un terreno de cultivo.

FOTOGRAFÍA:

INVENTARIO DE EDIFICACIONES DEL PA-6

CÓDIGO DE LOCALIZACIÓN:

TF-0843 / 161

SITUACIÓN:

El Ortigal

REFERENCIA CATASTRAL:

POLÍGONO:

PARCELA:

SUBPARCELA:

ELEMENTO CATALOGADO:

Cuarto – vivienda (?)

CLASIFICACIÓN DEL SUELO:

RPA - Tradicional

GRADO DE UTILIZACIÓN:

En uso

USO:

Agrario

USOS ASOCIADOS:

Residencial (?)

ESTADO DE CONSERVACIÓN:

Bueno

ALTURA

1 planta

SUPERFICIE (m²):**SUPERFICIE DE PARCELA (m²):**

OBSERVACIONES: Edificación de una planta de color salmón, con cubierta plana en parcela murada, con posible uso agrario, pero no se descarta su posible uso residencial.

FOTOGRAFÍA:

INVENTARIO DE EDIFICACIONES DEL PA-6

CÓDIGO DE LOCALIZACIÓN:

TF-0843 / 162

SITUACIÓN:

El Ortigal

REFERENCIA CATASTRAL:

POLÍGONO:

PARCELA:

SUBPARCELA:

ELEMENTO CATALOGADO:

Vivienda

CLASIFICACIÓN DEL SUELO:

RPA - Tradicional

GRADO DE UTILIZACIÓN:

En uso

USO:

Residencial

USOS ASOCIADOS:**ESTADO DE CONSERVACIÓN:**

Bueno

ALTURA

1 planta

SUPERFICIE (m²):

210

SUPERFICIE DE PARCELA (m²):

OBSERVACIONES: Vivienda y cuarto anexo de unos 9 m², de una planta, en parcela exclusiva murada, con cerramiento ciego de hasta 2,5 metros.

FOTOGRAFÍA:

INVENTARIO DE EDIFICACIONES DEL PA-6

CÓDIGO DE LOCALIZACIÓN:

TF-0843 / 163

SITUACIÓN:

El Ortigal

REFERENCIA CATASTRAL:

POLÍGONO:

PARCELA:

SUBPARCELA:

ELEMENTO CATALOGADO:

Cuarto de aperos

CLASIFICACIÓN DEL SUELO:

RPA - Tradicional

GRADO DE UTILIZACIÓN:

En uso

USO:

Agrario

USOS ASOCIADOS:**ESTADO DE CONSERVACIÓN:**

Bueno

ALTURA

1 planta

SUPERFICIE (m²):**SUPERFICIE DE PARCELA (m²):****OBSERVACIONES:** Cuarto de aperos grande en bloque visto, de una planta y cubierta plana.**FOTOGRAFÍA:**

INVENTARIO DE EDIFICACIONES DEL PA-6

CÓDIGO DE LOCALIZACIÓN:

TF-0843 / 164

SITUACIÓN:

El Ortigal

REFERENCIA CATASTRAL:

POLÍGONO:

PARCELA:

SUBPARCELA:

ELEMENTO CATALOGADO:

Cuarto de Aperos

CLASIFICACIÓN DEL SUELO:

RPA - Tradicional

GRADO DE UTILIZACIÓN:

En uso

USO:

Agrario

USOS ASOCIADOS:**ESTADO DE CONSERVACIÓN:**

Bueno

ALTURA

1 planta

SUPERFICIE (m²):**SUPERFICIE DE PARCELA (m²):****OBSERVACIONES:** Cuarto de aperos pequeño de cubierta prefabricada, y fachadas en bloque visto.**FOTOGRAFÍA:**

INVENTARIO DE EDIFICACIONES DEL PA-6

CÓDIGO DE LOCALIZACIÓN:

TF-0843 / 165

SITUACIÓN:

El Ortigal

REFERENCIA CATASTRAL:

POLÍGONO:

PARCELA:

SUBPARCELA:

ELEMENTO CATALOGADO:

Vivienda y Cuarto - Almacén

CLASIFICACIÓN DEL SUELO:

RPA - Tradicional

GRADO DE UTILIZACIÓN:

En uso

USO:

Residencial

USOS ASOCIADOS:

Agrario

ESTADO DE CONSERVACIÓN:

Bueno

ALTURA

1 planta

SUPERFICIE (m²):**SUPERFICIE DE PARCELA (m²):**

OBSERVACIONES: Vivienda de una planta y cuarto de grandes dimensiones de una planta en parcela murada con bloque visto. Ambos con cubiertas planas.

FOTOGRAFÍA:

INVENTARIO DE EDIFICACIONES DEL PA-6

CÓDIGO DE LOCALIZACIÓN:

TF-0843 / 166

SITUACIÓN:

El Ortigal

REFERENCIA CATASTRAL:

POLÍGONO:

PARCELA:

SUBPARCELA:

ELEMENTO CATALOGADO:

Vivienda

CLASIFICACIÓN DEL SUELO:

RPA - Tradicional

GRADO DE UTILIZACIÓN:

En uso

USO:

Residencial

USOS ASOCIADOS:**ESTADO DE CONSERVACIÓN:**

Bueno

ALTURA

1 planta

SUPERFICIE (m²):**SUPERFICIE DE PARCELA (m²):**

OBSERVACIONES: Vivienda de una planta de tipología urbana, con cubierta plana y cuarto adosado en fachada trasera, en parcela exclusiva vallada.

FOTOGRAFÍA:

INVENTARIO DE EDIFICACIONES DEL PA-6

CÓDIGO DE LOCALIZACIÓN:

TF-0843 / 167

SITUACIÓN:

El Ortigal

REFERENCIA CATASTRAL:

POLÍGONO:

PARCELA:

SUBPARCELA:

ELEMENTO CATALOGADO:

Vivienda

CLASIFICACIÓN DEL SUELO:

RPA - Tradicional

GRADO DE UTILIZACIÓN:

En uso

USO:

Residencial

USOS ASOCIADOS:**ESTADO DE CONSERVACIÓN:**

Bueno

ALTURA

3 plantas

SUPERFICIE (m²):**SUPERFICIE DE PARCELA (m²):**

OBSERVACIONES: Vivienda de tres plantas de uso residencial y tipología claramente urbana, estando parte de la edificación dentro del PA-6 y parte fuera del ámbito.

FOTOGRAFÍA:

INVENTARIO DE EDIFICACIONES DEL PA-6**CÓDIGO DE LOCALIZACIÓN:**

TF-0843 / 168

SITUACIÓN:

El Ortigal

REFERENCIA CATASTRAL:

POLÍGONO:

PARCELA:

SUBPARCELA:

ELEMENTO CATALOGADO:

Vivienda - cuarto

CLASIFICACIÓN DEL SUELO:

RPA - Tradicional

GRADO DE UTILIZACIÓN:

En uso

USO:

Residencial

USOS ASOCIADOS:**ESTADO DE CONSERVACIÓN:**

Bueno

ALTURA

1 planta

SUPERFICIE (m²):

24

SUPERFICIE DE PARCELA (m²):

OBSERVACIONES: Vivienda de una planta de cubierta plana y tipología urbana, en parcela exclusiva. Asociada a una edificación de uso residencial fuera del PA-6.

FOTOGRAFÍA:

INVENTARIO DE EDIFICACIONES DEL PA-6

CÓDIGO DE LOCALIZACIÓN:

TF-0843 / 169

SITUACIÓN:

El Ortigal

REFERENCIA CATASTRAL:

POLÍGONO:

PARCELA:

SUBPARCELA:

ELEMENTO CATALOGADO:

Vivienda

CLASIFICACIÓN DEL SUELO:

RPA - Tradicional

GRADO DE UTILIZACIÓN:

En uso

USO:

Residencial

USOS ASOCIADOS:**ESTADO DE CONSERVACIÓN:**

Bueno

ALTURA

2 plantas

SUPERFICIE (m²):**SUPERFICIE DE PARCELA (m²):**

OBSERVACIONES: Vivienda de dos plantas de tipología urbana, con cubierta plana y depósito de agua en cubierta, en parcela exclusiva.

FOTOGRAFÍA:

INVENTARIO DE EDIFICACIONES DEL PA-6**CÓDIGO DE LOCALIZACIÓN:**

TF-0843 / 170

SITUACIÓN:

El Ortigal

REFERENCIA CATASTRAL:

POLÍGONO:

PARCELA:

SUBPARCELA:

ELEMENTO CATALOGADO:

Vivienda

CLASIFICACIÓN DEL SUELO:

RPA - Tradicional

GRADO DE UTILIZACIÓN:

En uso

USO:

Residencial

USOS ASOCIADOS:**ESTADO DE CONSERVACIÓN:**

Bueno

ALTURA

1 planta

SUPERFICIE (m²):**SUPERFICIE DE PARCELA (m²):****OBSERVACIONES:** Vivienda de una planta de cubierta plana, con tipología urbana en parcela exclusiva.**FOTOGRAFÍA:**

INVENTARIO DE EDIFICACIONES DEL PA-6**CÓDIGO DE LOCALIZACIÓN:**

TF-0843 / 171

SITUACIÓN:

El Ortigal

REFERENCIA CATASTRAL:

POLÍGONO:

PARCELA:

SUBPARCELA:

ELEMENTO CATALOGADO:

Vivienda

CLASIFICACIÓN DEL SUELO:

RPA - Tradicional

GRADO DE UTILIZACIÓN:

En uso

USO:

Residencial

USOS ASOCIADOS:**ESTADO DE CONSERVACIÓN:**

Bueno

ALTURA

1 planta

SUPERFICIE (m²):**SUPERFICIE DE PARCELA (m²):****OBSERVACIONES:** Vivienda de una planta, con tipología urbana, en parcela exclusiva.**FOTOGRAFÍA:**

INVENTARIO DE EDIFICACIONES DEL PA-6**CÓDIGO DE LOCALIZACIÓN:**

TF-0843 / 172

SITUACIÓN:

El Ortigal

REFERENCIA CATASTRAL:

POLÍGONO:

PARCELA:

SUBPARCELA:

ELEMENTO CATALOGADO:

Cuarto de Aperos

CLASIFICACIÓN DEL SUELO:

RPA - Tradicional

GRADO DE UTILIZACIÓN:

En uso

USO:

Agrario

USOS ASOCIADOS:**ESTADO DE CONSERVACIÓN:**

Bueno

ALTURA

1 planta

SUPERFICIE (m²):**SUPERFICIE DE PARCELA (m²):****OBSERVACIONES:** Cuarto de aperos prefabricado en terreno de cultivo.**FOTOGRAFÍA:**

INVENTARIO DE EDIFICACIONES DEL PA-6

CÓDIGO DE LOCALIZACIÓN:

TF-0843 / 173

SITUACIÓN:

El Ortigal

REFERENCIA CATASTRAL:

POLÍGONO:

PARCELA:

SUBPARCELA:

ELEMENTO CATALOGADO:

Cuartos

CLASIFICACIÓN DEL SUELO:

RPA - Tradicional

GRADO DE UTILIZACIÓN:

En uso

USO:

Construcción

USOS ASOCIADOS:**ESTADO DE CONSERVACIÓN:**

Bueno

ALTURA

1 planta

SUPERFICIE (m²):**SUPERFICIE DE PARCELA (m²):**

OBSERVACIONES: Parcela murada y vallada con varios cuartos de una planta en su interior, con parque de materiales de construcción.

FOTOGRAFÍA:

INVENTARIO DE EDIFICACIONES DEL PA-6**CÓDIGO DE LOCALIZACIÓN:**

TF-0843 / 174

SITUACIÓN:

El Ortigal

REFERENCIA CATASTRAL:

POLÍGONO:

PARCELA:

SUBPARCELA:

ELEMENTO CATALOGADO:**CLASIFICACIÓN DEL SUELO:**

RPA - Tradicional

GRADO DE UTILIZACIÓN:**USO:**

Residencial

USOS ASOCIADOS:**ESTADO DE CONSERVACIÓN:****ALTURA****SUPERFICIE (m²):****SUPERFICIE DE PARCELA (m²):**

OBSERVACIONES: Posible edificación con uso residencial. **Incluida en el Censo del D. 11/97.** Sin foto y sin datos.

FOTOGRAFÍA: