

INVENTARIO DE EDIFICACIONES DEL PA-6

CÓDIGO DE LOCALIZACIÓN:

TF-0911 / 1

SITUACIÓN:

La Vega

REFERENCIA CATASTRAL:

POLÍGONO:

PARCELA:

SUBPARCELA:

ELEMENTO CATALOGADO:

Vivienda

CLASIFICACIÓN DEL SUELO:

RPA - Tradicional

GRADO DE UTILIZACIÓN:

En uso

USO:

Residencial

USOS ASOCIADOS:**ESTADO DE CONSERVACIÓN:**

Bueno

ALTURA

1 planta

SUPERFICIE (m²):**SUPERFICIE DE PARCELA (m²):**

OBSERVACIONES: Edificación residencial de una planta y cuarto de azotea. La cubierta es plana y se encuentra enfoscada y pintada de color blanco. Se encuentra vinculada a parcela agrícola cultivada.

FOTOGRAFÍA:

INVENTARIO DE EDIFICACIONES DEL PA-6**CÓDIGO DE LOCALIZACIÓN:**

TF-0911 / 2

SITUACIÓN:

La Vega

REFERENCIA CATASTRAL:

POLÍGONO:

PARCELA:

SUBPARCELA:

ELEMENTO CATALOGADO:

Vivienda

CLASIFICACIÓN DEL SUELO:

RPA - Tradicional

GRADO DE UTILIZACIÓN:

En uso

USO:

Residencial

USOS ASOCIADOS:**ESTADO DE CONSERVACIÓN:**

Bueno

ALTURA

2 plantas

SUPERFICIE (m²):**SUPERFICIE DE PARCELA (m²):****OBSERVACIONES:** Edificación residencial de dos plantas, enfoscada y pintada de blanco.**FOTOGRAFÍA:**

INVENTARIO DE EDIFICACIONES DEL PA-6

CÓDIGO DE LOCALIZACIÓN:

TF-0911 / 3

SITUACIÓN:

La Vega

REFERENCIA CATASTRAL:

POLÍGONO:

PARCELA:

SUBPARCELA:

ELEMENTO CATALOGADO:

Cuarto

CLASIFICACIÓN DEL SUELO:

RPA - Tradicional

GRADO DE UTILIZACIÓN:

En obras

USO:**USOS ASOCIADOS:**

Residencial

ESTADO DE CONSERVACIÓN:

Regular

ALTURA

1 planta

SUPERFICIE (m²):**SUPERFICIE DE PARCELA (m²):**

OBSERVACIONES: Edificación de pequeñas dimensiones vinculada a vivienda. Presenta la fachada de bloques sin enfoscar ni pintar.

FOTOGRAFÍA:

INVENTARIO DE EDIFICACIONES DEL PA-6

CÓDIGO DE LOCALIZACIÓN:

TF-0911 / 4

SITUACIÓN:

La Vega

REFERENCIA CATASTRAL:

POLÍGONO:

PARCELA:

SUBPARCELA:

ELEMENTO CATALOGADO:

Vivienda

CLASIFICACIÓN DEL SUELO:

RPA - Tradicional

GRADO DE UTILIZACIÓN:

En uso

USO:

Residencial

USOS ASOCIADOS:**ESTADO DE CONSERVACIÓN:**

Bueno

ALTURA

1 planta

SUPERFICIE (m²):**SUPERFICIE DE PARCELA (m²):**

OBSERVACIONES: Edificación residencial de una planta, con cubierta plana y alero de tejas. Linda con parcela agrícola cultivada.

FOTOGRAFÍA:

INVENTARIO DE EDIFICACIONES DEL PA-6

CÓDIGO DE LOCALIZACIÓN:

TF-0911 / 5

SITUACIÓN:

La Vega

REFERENCIA CATASTRAL:

POLÍGONO: 035
 PARCELA:
 SUBPARCELA:

ELEMENTO CATALOGADO:

Vivienda

CLASIFICACIÓN DEL SUELO:

RPA - Tradicional

GRADO DE UTILIZACIÓN:

En uso

USO:

Residencial

USOS ASOCIADOS:**ESTADO DE CONSERVACIÓN:**

Bueno

ALTURA

1 planta

SUPERFICIE (m²):

250

SUPERFICIE DE PARCELA (m²):

OBSERVACIONES: Edificación residencial de una planta y cubierta inclinada de tejas. Se encuentra pintada de amarillo y linda con cultivos.

FOTOGRAFÍA:

INVENTARIO DE EDIFICACIONES DEL PA-6

CÓDIGO DE LOCALIZACIÓN:

TF-0911 / 6

SITUACIÓN:

La Vega

REFERENCIA CATASTRAL:

POLÍGONO: 035
 PARCELA:
 SUBPARCELA:

ELEMENTO CATALOGADO:

Vivienda

CLASIFICACIÓN DEL SUELO:

RPA - Tradicional

GRADO DE UTILIZACIÓN:

En uso

USO:

Residencial

USOS ASOCIADOS:**ESTADO DE CONSERVACIÓN:**

Bueno

ALTURA

2 plantas

SUPERFICIE (m²):

100

SUPERFICIE DE PARCELA (m²):

OBSERVACIONES: Vivienda de dos plantas y cubierta plana, enfoscada y pintada de blanco. Linda con cultivos junto a la fachada trasera.

FOTOGRAFÍA:

INVENTARIO DE EDIFICACIONES DEL PA-6

CÓDIGO DE LOCALIZACIÓN:

TF-0911 / 7

SITUACIÓN:

La Vega

REFERENCIA CATASTRAL:

POLÍGONO: 035
 PARCELA:
 SUBPARCELA:

ELEMENTO CATALOGADO:

Vivienda

CLASIFICACIÓN DEL SUELO:

RPA - Tradicional

GRADO DE UTILIZACIÓN:

En uso

USO:

Residencial

USOS ASOCIADOS:**ESTADO DE CONSERVACIÓN:**

Bueno

ALTURA

2 plantas

SUPERFICIE (m²):

225

SUPERFICIE DE PARCELA (m²):

OBSERVACIONES: Edificación residencial de dos plantas, con cubierta plana, pintada de amarillo. Linda con parcelas de cultivos.

FOTOGRAFÍA:

INVENTARIO DE EDIFICACIONES DEL PA-6**CÓDIGO DE LOCALIZACIÓN:**

TF-0911 / 8

SITUACIÓN:

La Vega

REFERENCIA CATASTRAL:

POLÍGONO:

PARCELA:

SUBPARCELA:

ELEMENTO CATALOGADO:

Edificación

CLASIFICACIÓN DEL SUELO:

RPA - Tradicional

GRADO DE UTILIZACIÓN:**USO:****USOS ASOCIADOS:****ESTADO DE CONSERVACIÓN:****ALTURA****SUPERFICIE (m²):****SUPERFICIE DE PARCELA (m²):****OBSERVACIONES:** No se dispone de ubicación en la imagen.**FOTOGRAFÍA:**

INVENTARIO DE EDIFICACIONES DEL PA-6**CÓDIGO DE LOCALIZACIÓN:**

TF-0911 / 9

SITUACIÓN:

La Vega

REFERENCIA CATASTRAL:

POLÍGONO:

PARCELA:

SUBPARCELA:

ELEMENTO CATALOGADO:

Cuarto de aperos

CLASIFICACIÓN DEL SUELO:

RPA - Tradicional

GRADO DE UTILIZACIÓN:

En uso

USO:

Agrario

USOS ASOCIADOS:**ESTADO DE CONSERVACIÓN:**

Regular

ALTURA

1 planta

SUPERFICIE (m²):**SUPERFICIE DE PARCELA (m²):****OBSERVACIONES:** Cuarto de bloques sin enfoscar ni pintar, vinculado a cultivos.**FOTOGRAFÍA:**

INVENTARIO DE EDIFICACIONES DEL PA-6

CÓDIGO DE LOCALIZACIÓN:

TF-0911 / 10

SITUACIÓN:

La Vega

REFERENCIA CATASTRAL:

POLÍGONO:

PARCELA:

SUBPARCELA:

ELEMENTO CATALOGADO:

Cuarto de aperos

CLASIFICACIÓN DEL SUELO:

RPA - Tradicional Ambiental de Barrancos

GRADO DE UTILIZACIÓN:

En uso

USO:

Agrario

USOS ASOCIADOS:**ESTADO DE CONSERVACIÓN:**

Regular

ALTURA

1 planta

SUPERFICIE (m²):**SUPERFICIE DE PARCELA (m²):****OBSERVACIONES:** Antiguo cuarto de aperos con la pintura de fachada en mal estado.**FOTOGRAFÍA:**

INVENTARIO DE EDIFICACIONES DEL PA-6

CÓDIGO DE LOCALIZACIÓN:

TF-0911/ 11

SITUACIÓN:

La Vega

REFERENCIA CATASTRAL:

POLÍGONO:

PARCELA:

SUBPARCELA:

ELEMENTO CATALOGADO:

Vivienda

CLASIFICACIÓN DEL SUELO:

RPA - Tradicional

GRADO DE UTILIZACIÓN:

En uso

USO:

Residencial

USOS ASOCIADOS:**ESTADO DE CONSERVACIÓN:**

Bueno

ALTURA

2 plantas

SUPERFICIE (m²):**SUPERFICIE DE PARCELA (m²):**

OBSERVACIONES: Edificación residencial de dos plantas y cubierta de tejas, enfoscada y pintada de blanco. Se observan obras de ampliación de la vivienda, en dependencia anexa de una planta.

FOTOGRAFÍA:

INVENTARIO DE EDIFICACIONES DEL PA-6

CÓDIGO DE LOCALIZACIÓN:

TF-0911/ 12

SITUACIÓN:

La Vega

REFERENCIA CATASTRAL:

POLÍGONO:

PARCELA:

SUBPARCELA:

ELEMENTO CATALOGADO:

Vivienda

CLASIFICACIÓN DEL SUELO:

RPA - Tradicional

GRADO DE UTILIZACIÓN:

En uso

USO:

Residencial

USOS ASOCIADOS:**ESTADO DE CONSERVACIÓN:**

Bueno

ALTURA

1 planta

SUPERFICIE (m²):**SUPERFICIE DE PARCELA (m²):**

OBSERVACIONES: Edificación de una planta, enfoscada y pintada de blanco, con uso residencial vinculado a cultivos cultivada.

FOTOGRAFÍA:

INVENTARIO DE EDIFICACIONES DEL PA-6

CÓDIGO DE LOCALIZACIÓN:

TF-0911 / 13

SITUACIÓN:

La Vega

REFERENCIA CATASTRAL:

POLÍGONO:

PARCELA:

SUBPARCELA:

ELEMENTO CATALOGADO:

Vivienda

CLASIFICACIÓN DEL SUELO:

RPA - Tradicional

GRADO DE UTILIZACIÓN:

En uso

USO:

Residenacial

USOS ASOCIADOS:**ESTADO DE CONSERVACIÓN:**

Bueno

ALTURA

2 plantas

SUPERFICIE (m²):

200

SUPERFICIE DE PARCELA (m²):

450

OBSERVACIONES: Edificación residencial de dos plantas y cuartos de azotea, enfoscada y pintada de blanco. La parcela linda con superficie de cultivo cultivada.

FOTOGRAFÍA:

INVENTARIO DE EDIFICACIONES DEL PA-6

CÓDIGO DE LOCALIZACIÓN:

TF-0911 / 14

SITUACIÓN:

La Vega

REFERENCIA CATASTRAL:

POLÍGONO:

PARCELA:

SUBPARCELA:

ELEMENTO CATALOGADO:

Vivienda

CLASIFICACIÓN DEL SUELO:

RPA - Tradicional

GRADO DE UTILIZACIÓN:

En uso

USO:

Residencial

USOS ASOCIADOS:**ESTADO DE CONSERVACIÓN:**

Bueno

ALTURA

2 plantas

SUPERFICIE (m²):

160

SUPERFICIE DE PARCELA (m²):

180

OBSERVACIONES: Vivienda de dos plantas y techo plano, con alero de tejas.**FOTOGRAFÍA:**

INVENTARIO DE EDIFICACIONES DEL PA-6

CÓDIGO DE LOCALIZACIÓN:

TF-0911 / 15

SITUACIÓN:

La Vega

REFERENCIA CATASTRAL:

POLÍGONO:

PARCELA:

SUBPARCELA:

ELEMENTO CATALOGADO:

Vivienda

CLASIFICACIÓN DEL SUELO:

RPA - Tradicional

GRADO DE UTILIZACIÓN:

En uso

USO:

Residencial

USOS ASOCIADOS:**ESTADO DE CONSERVACIÓN:**

Bueno

ALTURA

1 planta

SUPERFICIE (m²):

120

SUPERFICIE DE PARCELA (m²):

OBSERVACIONES: Edificación con uso residencial de techo plano, de una planta y cuarto de azotea. Se encuentra enfoscada y pintada de rosa.

FOTOGRAFÍA:

INVENTARIO DE EDIFICACIONES DEL PA-6

CÓDIGO DE LOCALIZACIÓN:

TF-0911 / 16

SITUACIÓN:

La Vega

REFERENCIA CATASTRAL:

POLÍGONO:

PARCELA:

SUBPARCELA:

ELEMENTO CATALOGADO:

Cuarto

CLASIFICACIÓN DEL SUELO:

RPA - Tradicional

GRADO DE UTILIZACIÓN:

En uso

USO:

Agrario y garaje

USOS ASOCIADOS:**ESTADO DE CONSERVACIÓN:**

Regular

ALTURA

1 planta

SUPERFICIE (m²):

120

SUPERFICIE DE PARCELA (m²):

4

OBSERVACIONES: Cuarto – chamizo de una planta, que funciona como almacén agrícola, garaje, etc. Presenta fachada de bloques sin enfoscar ni pintar.

FOTOGRAFÍA:

INVENTARIO DE EDIFICACIONES DEL PA-6

CÓDIGO DE LOCALIZACIÓN:

TF-0911 / 17

SITUACIÓN:

La Vega

REFERENCIA CATASTRAL:

POLÍGONO:

PARCELA:

SUBPARCELA:

ELEMENTO CATALOGADO:

Vivienda

CLASIFICACIÓN DEL SUELO:

RPA - Tradicional

GRADO DE UTILIZACIÓN:

En uso

USO:

Residencial

USOS ASOCIADOS:**ESTADO DE CONSERVACIÓN:**

Regular

ALTURA

1 planta

SUPERFICIE (m²):**SUPERFICIE DE PARCELA (m²):**

OBSERVACIONES: Edificación con uso residencial de una planta. Presenta pintura en mal estado en la fachada.

FOTOGRAFÍA:

INVENTARIO DE EDIFICACIONES DEL PA-6

CÓDIGO DE LOCALIZACIÓN:

TF-0911 / 18

SITUACIÓN:

La Vega

REFERENCIA CATASTRAL:

POLÍGONO:

PARCELA:

SUBPARCELA:

ELEMENTO CATALOGADO:

Vivienda

CLASIFICACIÓN DEL SUELO:

RPA - Tradicional

GRADO DE UTILIZACIÓN:

En uso

USO:

Residencial

USOS ASOCIADOS:**ESTADO DE CONSERVACIÓN:**

Bueno

ALTURA

1 planta

SUPERFICIE (m²):

300

SUPERFICIE DE PARCELA (m²):

900

OBSERVACIONES: Edificación de grandes dimensiones con una planta y cuarto de azotea. Enfoscada y pintada de amarillo.

FOTOGRAFÍA:

INVENTARIO DE EDIFICACIONES DEL PA-6

CÓDIGO DE LOCALIZACIÓN:

TF-0911/ 19

SITUACIÓN:

La Vega

REFERENCIA CATASTRAL:

POLÍGONO:

PARCELA:

SUBPARCELA:

ELEMENTO CATALOGADO:

Cuarto

CLASIFICACIÓN DEL SUELO:

RPA - Tradicional

GRADO DE UTILIZACIÓN:

En uso

USO:

Garaje

USOS ASOCIADOS:**ESTADO DE CONSERVACIÓN:**

Bueno

ALTURA

1 planta

SUPERFICIE (m²):

12

SUPERFICIE DE PARCELA (m²):

OBSERVACIONES: Cuarto de una planta con uso como aparcamiento. No se sabe si existe vínculo a uso residencial.

FOTOGRAFÍA:

INVENTARIO DE EDIFICACIONES DEL PA-6

CÓDIGO DE LOCALIZACIÓN:
TF-0911 / 20

SITUACIÓN:
La Vega

REFERENCIA CATASTRAL:

POLÍGONO:
PARCELA:
SUBPARCELA:

ELEMENTO CATALOGADO:
Vivienda

CLASIFICACIÓN DEL SUELO:
RPA - Tradicional

GRADO DE UTILIZACIÓN:
En uso

USO:
Residencial

USOS ASOCIADOS:

ESTADO DE CONSERVACIÓN:
Bueno

ALTURA 2 plantas

SUPERFICIE (m²): 310

SUPERFICIE DE PARCELA (m²): 1200

OBSERVACIONES: Conjunto de tres edificaciones en una única parcela. La visible en la imagen es la de mayor superficie. Las otras dos son de una sola planta.

FOTOGRAFÍA:



INVENTARIO DE EDIFICACIONES DEL PA-6

CÓDIGO DE LOCALIZACIÓN:

TF-0911/ 21

SITUACIÓN:

La Vega

REFERENCIA CATASTRAL:

POLÍGONO:

PARCELA:

SUBPARCELA:

ELEMENTO CATALOGADO:

Vivienda

CLASIFICACIÓN DEL SUELO:

RPA - Tradicional

GRADO DE UTILIZACIÓN:

En uso

USO:

Residencial

USOS ASOCIADOS:**ESTADO DE CONSERVACIÓN:**

Bueno

ALTURA

2 plantas

SUPERFICIE (m²):

110

SUPERFICIE DE PARCELA (m²):

1200

OBSERVACIONES: Vivienda de dos plantas y cuarto de azotea. La planta inferior de destina a garaje. La edificación se encuentra enfoscada y pintada de color gris.

FOTOGRAFÍA:

INVENTARIO DE EDIFICACIONES DEL PA-6

CÓDIGO DE LOCALIZACIÓN:

TF-0911 / 22

SITUACIÓN:

La Vega

REFERENCIA CATASTRAL:

POLÍGONO:

PARCELA:

SUBPARCELA:

ELEMENTO CATALOGADO:

Vivienda

CLASIFICACIÓN DEL SUELO:

RPA - Tradicional

GRADO DE UTILIZACIÓN:

En obras

USO:

Residencial

USOS ASOCIADOS:**ESTADO DE CONSERVACIÓN:****ALTURA**

1 planta

SUPERFICIE (m²):

120

SUPERFICIE DE PARCELA (m²):

400

OBSERVACIONES: Edificación residencial de una sola planta, actualmente en obras de restauración. Existe una edificación de unos 8 m² vinculada a esta vivienda, con uso como garaje.

FOTOGRAFÍA:

INVENTARIO DE EDIFICACIONES DEL PA-6

CÓDIGO DE LOCALIZACIÓN:

TF-0911 / 23

SITUACIÓN:

La Vega

REFERENCIA CATASTRAL:

POLÍGONO:

PARCELA:

SUBPARCELA:

ELEMENTO CATALOGADO:

Cuartos

CLASIFICACIÓN DEL SUELO:

RPA - Tradicional

GRADO DE UTILIZACIÓN:

En uso

USO:

Garaje y apero

USOS ASOCIADOS:

Residencial

ESTADO DE CONSERVACIÓN:

Regular

ALTURA

1 planta

SUPERFICIE (m²):

20

SUPERFICIE DE PARCELA (m²):

OBSERVACIONES: Se trata de dos cuartos vinculados a vivienda y uso como garaje, almacén, etc. Se encuentran sin enfoscar ni pintar.

FOTOGRAFÍA:

INVENTARIO DE EDIFICACIONES DEL PA-6

CÓDIGO DE LOCALIZACIÓN:

TF-0911 / 24

SITUACIÓN:

La Vega

REFERENCIA CATASTRAL:

POLÍGONO:

PARCELA:

SUBPARCELA:

ELEMENTO CATALOGADO:

Vivienda

CLASIFICACIÓN DEL SUELO:

RPA - Tradicional

GRADO DE UTILIZACIÓN:

En uso

USO:

Residencial

USOS ASOCIADOS:

Cuartos

ESTADO DE CONSERVACIÓN:

Bueno

ALTURA

2 plantas

SUPERFICIE (m²):

170

SUPERFICIE DE PARCELA (m²):

190

OBSERVACIONES: Vivienda de dos plantas y cuarto de azotea. Se encuentra enfoscada y pintada de varios colores.

FOTOGRAFÍA:

INVENTARIO DE EDIFICACIONES DEL PA-6

CÓDIGO DE LOCALIZACIÓN:

TF-0911/ 25

SITUACIÓN:

La Vega

REFERENCIA CATASTRAL:

POLÍGONO:

PARCELA:

SUBPARCELA:

ELEMENTO CATALOGADO:

Vivienda

CLASIFICACIÓN DEL SUELO:

RPA - Tradicional

GRADO DE UTILIZACIÓN:

En uso

USO:

Residencial

USOS ASOCIADOS:**ESTADO DE CONSERVACIÓN:**

Bueno

ALTURA

2 plantas

SUPERFICIE (m²):**SUPERFICIE DE PARCELA (m²):**

OBSERVACIONES: Edificación residencial de dos plantas y cuarto de azotea. La cubierta es plana y presenta alero de tejas, y se encuentra enfoscada y pintada de blanco.

FOTOGRAFÍA:

INVENTARIO DE EDIFICACIONES DEL PA-6

CÓDIGO DE LOCALIZACIÓN:

TF-0911 / 26

SITUACIÓN:

La Vega

REFERENCIA CATASTRAL:

POLÍGONO:

PARCELA:

SUBPARCELA:

ELEMENTO CATALOGADO:

Vivienda

CLASIFICACIÓN DEL SUELO:

RPA - Tradicional

GRADO DE UTILIZACIÓN:

En uso

USO:

Residencial

USOS ASOCIADOS:**ESTADO DE CONSERVACIÓN:**

Bueno

ALTURA

2 plantas

SUPERFICIE (m²):**SUPERFICIE DE PARCELA (m²):**

OBSERVACIONES: Edificación residencial de dos plantas y cuarto de azotea. La cubierta es plana y se encuentra enfoscada y pintada de blanco.

FOTOGRAFÍA:

INVENTARIO DE EDIFICACIONES DEL PA-6

CÓDIGO DE LOCALIZACIÓN:

TF-0911 / 27

SITUACIÓN:

La Vega

REFERENCIA CATASTRAL:

POLÍGONO:

PARCELA:

SUBPARCELA:

ELEMENTO CATALOGADO:

Vivienda

CLASIFICACIÓN DEL SUELO:

RPA - Tradicional

GRADO DE UTILIZACIÓN:

En uso

USO:

Residencial

USOS ASOCIADOS:**ESTADO DE CONSERVACIÓN:**

Bueno

ALTURA

2 plantas

SUPERFICIE (m²):**SUPERFICIE DE PARCELA (m²):**

OBSERVACIONES: Edificación residencial de dos plantas y cubierta inclinada de tejas. Se encuentra enfoscada y pintada de amarillo.

FOTOGRAFÍA:

INVENTARIO DE EDIFICACIONES DEL PA-6

CÓDIGO DE LOCALIZACIÓN:

TF-0911 / 28

SITUACIÓN:

La Vega

REFERENCIA CATASTRAL:

POLÍGONO:

PARCELA:

SUBPARCELA:

ELEMENTO CATALOGADO:

Edificación

CLASIFICACIÓN DEL SUELO:

RPA - Tradicional

GRADO DE UTILIZACIÓN:

En uso

USO:

Garaje, almacán

USOS ASOCIADOS:**ESTADO DE CONSERVACIÓN:**

Regular

ALTURA

1 planta

SUPERFICIE (m²):**SUPERFICIE DE PARCELA (m²):**

OBSERVACIONES: Edificación de una planta con cubierta de planchas prefabricadas, y fachada de bloques a cara vista. Parece tener uso como almacén, garaje, etc.

FOTOGRAFÍA:

INVENTARIO DE EDIFICACIONES DEL PA-6

CÓDIGO DE LOCALIZACIÓN:

TF-0911 / 29

SITUACIÓN:

L a Vega

REFERENCIA CATASTRAL:

POLÍGONO:

PARCELA:

SUBPARCELA:

ELEMENTO CATALOGADO:

Vivienda

CLASIFICACIÓN DEL SUELO:

RPA - Tradicional

GRADO DE UTILIZACIÓN:

En uso

USO:

Residencial

USOS ASOCIADOS:**ESTADO DE CONSERVACIÓN:**

Bueno

ALTURA

2 plantas

SUPERFICIE (m²):**SUPERFICIE DE PARCELA (m²):**

OBSERVACIONES: Edificación con uso residencial en dos plantas, con cuarto de azotea. Se encuentra enfoscada y pintada de beige, y presenta alero de tejas. Parece vincularse a un cuarto con uso como almacén, garaje, etc.

FOTOGRAFÍA:

INVENTARIO DE EDIFICACIONES DEL PA-6

CÓDIGO DE LOCALIZACIÓN:

TF-0911/ 30

SITUACIÓN:

La Vega

REFERENCIA CATASTRAL:

POLÍGONO:

PARCELA:

SUBPARCELA:

ELEMENTO CATALOGADO:

Edificación

CLASIFICACIÓN DEL SUELO:

RPA - Tradicional

GRADO DE UTILIZACIÓN:

En obras

USO:**USOS ASOCIADOS:****ESTADO DE CONSERVACIÓN:**

Regular

ALTURA

1 planta

SUPERFICIE (m²):**SUPERFICIE DE PARCELA (m²):**

OBSERVACIONES: Edificación aparentemente sin enfoscar ni pintar ubicada en el interior de un recinto tapiado en bloques sin tratar. Aparentemente el destino es residencial, aunque parece encontrarse en obras.

FOTOGRAFÍA:

INVENTARIO DE EDIFICACIONES DEL PA-6

CÓDIGO DE LOCALIZACIÓN:

TF-0911 / 31

SITUACIÓN:

La Vega

REFERENCIA CATASTRAL:

POLÍGONO:

PARCELA:

SUBPARCELA:

ELEMENTO CATALOGADO:

Cuarto de aperos

CLASIFICACIÓN DEL SUELO:

RPA - Tradicional

GRADO DE UTILIZACIÓN:

En uso

USO:

Agrario

USOS ASOCIADOS:**ESTADO DE CONSERVACIÓN:**

Regular

ALTURA

1 planta

SUPERFICIE (m²):**SUPERFICIE DE PARCELA (m²):**

OBSERVACIONES: Cuarto vinculado a parcela en explotación agrícola. Presenta la fachada y cubierta en mal estado.

FOTOGRAFÍA:

INVENTARIO DE EDIFICACIONES DEL PA-6

CÓDIGO DE LOCALIZACIÓN:

TF-0911 / 32

SITUACIÓN:

La Vega

REFERENCIA CATASTRAL:

POLÍGONO: 035
 PARCELA:
 SUBPARCELA:

ELEMENTO CATALOGADO:

Vivienda

CLASIFICACIÓN DEL SUELO:

RPA - Tradicional

GRADO DE UTILIZACIÓN:

En uso

USO:

Residencial

USOS ASOCIADOS:**ESTADO DE CONSERVACIÓN:**

Bueno

ALTURA

1 planta

SUPERFICIE (m²):

200

SUPERFICIE DE PARCELA (m²):

400

OBSERVACIONES: Vivienda de una planta, enfoscada y pintada de color beige. Se encuentra rodeada de cultivos.

FOTOGRAFÍA:

INVENTARIO DE EDIFICACIONES DEL PA-6

CÓDIGO DE LOCALIZACIÓN:

TF-0911/ 33

SITUACIÓN:

La Vega

REFERENCIA CATASTRAL:

POLÍGONO:

PARCELA:

SUBPARCELA:

ELEMENTO CATALOGADO:

Vivienda

CLASIFICACIÓN DEL SUELO:

RPA - Tradicional

GRADO DE UTILIZACIÓN:

En uso

USO:

Residencial

USOS ASOCIADOS:**ESTADO DE CONSERVACIÓN:**

Bueno

ALTURA

1 planta

SUPERFICIE (m²):

100

SUPERFICIE DE PARCELA (m²):

600

OBSERVACIONES: Edificación residencial de una planta y cubierta inclinada de tejas. Se encuentra enfoscada y pintada de blanco, y rodeada de cultivos.

FOTOGRAFÍA:

INVENTARIO DE EDIFICACIONES DEL PA-6**CÓDIGO DE LOCALIZACIÓN:**

TF-0911/ 34

SITUACIÓN:

La Vega

REFERENCIA CATASTRAL:

POLÍGONO:

PARCELA:

SUBPARCELA:

ELEMENTO CATALOGADO:

Vivienda

CLASIFICACIÓN DEL SUELO:

RPA - Tradicional

GRADO DE UTILIZACIÓN:

En uso

USO:

Residencial

USOS ASOCIADOS:**ESTADO DE CONSERVACIÓN:****ALTURA**

1 planta

SUPERFICIE (m²):**SUPERFICIE DE PARCELA (m²):**

OBSERVACIONES: Edificación residencial con tipología rústica. Presenta cubierta inclinada de tejas, y se encuentra enfoscada y pintada de rojo.

FOTOGRAFÍA:

INVENTARIO DE EDIFICACIONES DEL PA-6

CÓDIGO DE LOCALIZACIÓN:

TF-0911 / 35

SITUACIÓN:

La Vega

REFERENCIA CATASTRAL:

POLÍGONO:

PARCELA:

SUBPARCELA:

ELEMENTO CATALOGADO:

Edificación

CLASIFICACIÓN DEL SUELO:

RPA - Tradicional

GRADO DE UTILIZACIÓN:

En uso

USO:

Almecén

USOS ASOCIADOS:**ESTADO DE CONSERVACIÓN:**

Regular

ALTURA

1 planta

SUPERFICIE (m²):**SUPERFICIE DE PARCELA (m²):**

OBSERVACIONES: Conjunto de construcciones de bloques sin enfoscar ni pintar, con cubiertas de planchas prefabricadas. El conjunto parece tener uso como almacén de materiales de construcción.

FOTOGRAFÍA:

INVENTARIO DE EDIFICACIONES DEL PA-6

CÓDIGO DE LOCALIZACIÓN:

TF-0911 / 36

SITUACIÓN:

La Vega

REFERENCIA CATASTRAL:

POLÍGONO:

PARCELA:

SUBPARCELA:

ELEMENTO CATALOGADO:

Cuarto de aperos

CLASIFICACIÓN DEL SUELO:

RPA - Tradicional

GRADO DE UTILIZACIÓN:

En uso

USO:

Agrario

USOS ASOCIADOS:**ESTADO DE CONSERVACIÓN:**

Regular

ALTURA

1 planta

SUPERFICIE (m²):**SUPERFICIE DE PARCELA (m²):**

OBSERVACIONES: Pequeño cuarto de uso agrícola. La cubierta es plana de planchas prefabricadas y la fachada se encuentra enfoscada y sin pintar.

FOTOGRAFÍA:

INVENTARIO DE EDIFICACIONES DEL PA-6

CÓDIGO DE LOCALIZACIÓN:

TF-0911 / 37

SITUACIÓN:

La Vega

REFERENCIA CATASTRAL:

POLÍGONO:

PARCELA:

SUBPARCELA:

ELEMENTO CATALOGADO:

Vivienda

CLASIFICACIÓN DEL SUELO:

RPA - Tradicional

GRADO DE UTILIZACIÓN:

En uso

USO:

Residencial

USOS ASOCIADOS:**ESTADO DE CONSERVACIÓN:**

Bueno

ALTURA

1 planta

SUPERFICIE (m²):**SUPERFICIE DE PARCELA (m²):**

OBSERVACIONES: Edificación residencial de una planta y cubierta inclinada de tejas. Se encuentra enfoscada y pintada de color naranja.

FOTOGRAFÍA:

INVENTARIO DE EDIFICACIONES DEL PA-6**CÓDIGO DE LOCALIZACIÓN:**

TF-0911 / 38

SITUACIÓN:

L a Vega

REFERENCIA CATASTRAL:

POLÍGONO:

PARCELA:

SUBPARCELA:

ELEMENTO CATALOGADO:

Vivienda

CLASIFICACIÓN DEL SUELO:

RPA - Tradicional

GRADO DE UTILIZACIÓN:

En uso

USO:

Residencial

USOS ASOCIADOS:**ESTADO DE CONSERVACIÓN:**

Bueno

ALTURA

2 plantas

SUPERFICIE (m²):**SUPERFICIE DE PARCELA (m²):**

OBSERVACIONES: Edificación residencial de dos plantas. Se encuentra enfoscada y pintada de beige, y la cubierta es plana.

FOTOGRAFÍA:

INVENTARIO DE EDIFICACIONES DEL PA-6

CÓDIGO DE LOCALIZACIÓN:

TF-0911 / 39

SITUACIÓN:

La Vega

REFERENCIA CATASTRAL:

POLÍGONO:

PARCELA:

SUBPARCELA:

ELEMENTO CATALOGADO:

Vivienda

CLASIFICACIÓN DEL SUELO:

RPA - Tradicional

GRADO DE UTILIZACIÓN:

En uso

USO:

Residencial

USOS ASOCIADOS:**ESTADO DE CONSERVACIÓN:**

Bueno

ALTURA

1 Planta

SUPERFICIE (m²):**SUPERFICIE DE PARCELA (m²):**

OBSERVACIONES: Edificación con uso residencial de cubierta plana, enfoscada y pintada de beige. Se asocia a pequeña huerta.

FOTOGRAFÍA:

INVENTARIO DE EDIFICACIONES DEL PA-6

CÓDIGO DE LOCALIZACIÓN:

TF-0911 / 40

SITUACIÓN:

La Vega

REFERENCIA CATASTRAL:

POLÍGONO:

PARCELA:

SUBPARCELA:

ELEMENTO CATALOGADO:

Cuarto de aperos

CLASIFICACIÓN DEL SUELO:

RPA - Tradicional

GRADO DE UTILIZACIÓN:

En uso

USO:

Agrario

USOS ASOCIADOS:**ESTADO DE CONSERVACIÓN:**

Regular

ALTURA

1 planta

SUPERFICIE (m²):

15

SUPERFICIE DE PARCELA (m²):

OBSERVACIONES: Pequeño cuarto de aperos, de bloques sin enfoscar ni pintar, y cubierta de planchas prefabricadas, vinculado a cultivos de viñedos.

FOTOGRAFÍA:

INVENTARIO DE EDIFICACIONES DEL PA-6

CÓDIGO DE LOCALIZACIÓN:

TF-0911 / 41

SITUACIÓN:

La Vega

REFERENCIA CATASTRAL:

POLÍGONO:

PARCELA:

SUBPARCELA:

ELEMENTO CATALOGADO:

Vivienda

CLASIFICACIÓN DEL SUELO:

RPA - Tradicional

GRADO DE UTILIZACIÓN:

En uso

USO:

Residencial

USOS ASOCIADOS:**ESTADO DE CONSERVACIÓN:**

Bueno

ALTURA

2 plantas

SUPERFICIE (m²):

120

SUPERFICIE DE PARCELA (m²):

OBSERVACIONES: Edificación de dos plantas con uso residencial y vínculo a parcela en cultivo. Se encuentra enfoscada y pintada de beige.

FOTOGRAFÍA:

INVENTARIO DE EDIFICACIONES DEL PA-6

CÓDIGO DE LOCALIZACIÓN:

TF-0911 / 42

SITUACIÓN:

La Vega

REFERENCIA CATASTRAL:

POLÍGONO:

PARCELA:

SUBPARCELA:

ELEMENTO CATALOGADO:

Vivienda

CLASIFICACIÓN DEL SUELO:

RPA - Tradicional

GRADO DE UTILIZACIÓN:

En uso

USO:

Residencial

USOS ASOCIADOS:**ESTADO DE CONSERVACIÓN:**

Bueno

ALTURA

1 planta

SUPERFICIE (m²):**SUPERFICIE DE PARCELA (m²):**

OBSERVACIONES: Edificación con aparente uso residencial, de cubierta plana, enfoscada y pintada de blanco.

FOTOGRAFÍA:

INVENTARIO DE EDIFICACIONES DEL PA-6**CÓDIGO DE LOCALIZACIÓN:**

TF-0911 / 43

SITUACIÓN:

La Vega

REFERENCIA CATASTRAL:

POLÍGONO:

PARCELA:

SUBPARCELA:

ELEMENTO CATALOGADO:

Vivienda

CLASIFICACIÓN DEL SUELO:

RPA - Tradicional

GRADO DE UTILIZACIÓN:

En uso

USO:

Residencial

USOS ASOCIADOS:**ESTADO DE CONSERVACIÓN:****ALTURA**

1 planta

SUPERFICIE (m²):**SUPERFICIE DE PARCELA (m²):**

OBSERVACIONES: Edificación con uso residencial, con cubierta inclinada de tejas. Se encuentra enfoscada y pintada de blanco y naranja.

FOTOGRAFÍA:

INVENTARIO DE EDIFICACIONES DEL PA-6

CÓDIGO DE LOCALIZACIÓN:

TF-1214 / 44

SITUACIÓN:

La Vega

REFERENCIA CATASTRAL:

POLÍGONO:

PARCELA:

SUBPARCELA:

ELEMENTO CATALOGADO:

Vivienda

CLASIFICACIÓN DEL SUELO:

RPA - Tradicional

GRADO DE UTILIZACIÓN:

En uso

USO:

Residencial

USOS ASOCIADOS:**ESTADO DE CONSERVACIÓN:**

Regular

ALTURA

2 plantas

SUPERFICIE (m²):

260

SUPERFICIE DE PARCELA (m²):

300

OBSERVACIONES: Edificación con uso residencial de dos plantas y cubierta plana. Presenta muro muro medianero sin enfoscar ni pintar.

FOTOGRAFÍA:

INVENTARIO DE EDIFICACIONES DEL PA-6

CÓDIGO DE LOCALIZACIÓN:

TF-0911 / 45

SITUACIÓN:

La Vega

REFERENCIA CATASTRAL:

POLÍGONO:

PARCELA:

SUBPARCELA:

ELEMENTO CATALOGADO:

Vivienda

CLASIFICACIÓN DEL SUELO:

RPA - Tradicional

GRADO DE UTILIZACIÓN:

En uso

USO:

Residencial

USOS ASOCIADOS:**ESTADO DE CONSERVACIÓN:**

En obra

ALTURA

1 planta

SUPERFICIE (m²):

150

SUPERFICIE DE PARCELA (m²):

400

OBSERVACIONES: Edificación de una planta y cuarto de azotea, con cubierta inclinada de tejas. Se encuentra enfoscada y pintada de blanco.

FOTOGRAFÍA:

INVENTARIO DE EDIFICACIONES DEL PA-6

CÓDIGO DE LOCALIZACIÓN:

TF-0911 / 46

SITUACIÓN:

La Vega

REFERENCIA CATASTRAL:

POLÍGONO:

PARCELA:

SUBPARCELA:

ELEMENTO CATALOGADO:

Vivienda

CLASIFICACIÓN DEL SUELO:

RPA - Tradicional

GRADO DE UTILIZACIÓN:

En uso

USO:

Residencial

USOS ASOCIADOS:**ESTADO DE CONSERVACIÓN:**

Bueno

ALTURA

3 plantas

SUPERFICIE (m²):**SUPERFICIE DE PARCELA (m²):**

OBSERVACIONES: Edificación de tres plantas, con uso residencial. La cubierta es plana y presenta alero de teja en las tres plantas. Se encuentra enfoscada y pintada de blanco y gris.

FOTOGRAFÍA:

INVENTARIO DE EDIFICACIONES DEL PA-6

CÓDIGO DE LOCALIZACIÓN:

TF-0911 / 47

SITUACIÓN:

La Vega

REFERENCIA CATASTRAL:

POLÍGONO:

PARCELA:

SUBPARCELA:

ELEMENTO CATALOGADO:

Viviendas

CLASIFICACIÓN DEL SUELO:

RPA - Tradicional

GRADO DE UTILIZACIÓN:

En uso

USO:

Residencial

USOS ASOCIADOS:**ESTADO DE CONSERVACIÓN:**

Bueno

ALTURA

2 plantas

SUPERFICIE (m²):

600

SUPERFICIE DE PARCELA (m²):

OBSERVACIONES: Conjunto de cinco viviendas adosadas, de dos plantas, enfoscadas y pintadas de diferentes colores.

FOTOGRAFÍA:

INVENTARIO DE EDIFICACIONES DEL PA-6

CÓDIGO DE LOCALIZACIÓN:

TF-0911 / 48

SITUACIÓN:

La Vega

REFERENCIA CATASTRAL:

POLÍGONO:

PARCELA:

SUBPARCELA:

ELEMENTO CATALOGADO:

Vivienda

CLASIFICACIÓN DEL SUELO:

RPA - Tradicional

GRADO DE UTILIZACIÓN:

En uso

USO:

Residencial

USOS ASOCIADOS:**ESTADO DE CONSERVACIÓN:**

Bueno

ALTURA

2 plantas

SUPERFICIE (m²):

300

SUPERFICIE DE PARCELA (m²):

OBSERVACIONES: Edificación con uso residencial de dos plantas y cubierta plana, enfoscada y pintada de blanco.

FOTOGRAFÍA:

INVENTARIO DE EDIFICACIONES DEL PA-6

CÓDIGO DE LOCALIZACIÓN:

TF-0911 / 49

SITUACIÓN:

La Vega

REFERENCIA CATASTRAL:

POLÍGONO: 037
 PARCELA:
 SUBPARCELA:

ELEMENTO CATALOGADO:

Vivienda

CLASIFICACIÓN DEL SUELO:

RPA - Tradicional

GRADO DE UTILIZACIÓN:

En uso

USO:

Residencial

USOS ASOCIADOS:**ESTADO DE CONSERVACIÓN:**

Bueno

ALTURA

2 plantas

SUPERFICIE (m²):

225

SUPERFICIE DE PARCELA (m²):

600

OBSERVACIONES: Vivienda residencial de dos plantas y cuarto de azotea, con cubierta plana y alero de tejas, pintada de blanco. **Se encuentra incluida en el Censo del D.11/97.**

FOTOGRAFÍA:

INVENTARIO DE EDIFICACIONES DEL PA-6**CÓDIGO DE LOCALIZACIÓN:**

TF-0911 / 50

SITUACIÓN:

La Vega

REFERENCIA CATASTRAL:

POLÍGONO:

PARCELA:

SUBPARCELA:

ELEMENTO CATALOGADO:

Vivienda

CLASIFICACIÓN DEL SUELO:

RPA - Tradicional

GRADO DE UTILIZACIÓN:

En uso

USO:

Residencial

USOS ASOCIADOS:**ESTADO DE CONSERVACIÓN:****ALTURA****SUPERFICIE (m²):****SUPERFICIE DE PARCELA (m²):****OBSERVACIONES:** No se dispone de más información.**FOTOGRAFÍA:**

INVENTARIO DE EDIFICACIONES DEL PA-6

CÓDIGO DE LOCALIZACIÓN:

TF-0911 / 51

SITUACIÓN:

La Vega

REFERENCIA CATASTRAL:

POLÍGONO:

PARCELA:

SUBPARCELA:

ELEMENTO CATALOGADO:

Vivienda

CLASIFICACIÓN DEL SUELO:

RPA - Tradicional

GRADO DE UTILIZACIÓN:

En uso

USO:

Residencial

USOS ASOCIADOS:**ESTADO DE CONSERVACIÓN:**

Bueno

ALTURA

1 planta

SUPERFICIE (m²):

160

SUPERFICIE DE PARCELA (m²):

300

OBSERVACIONES: Edificación residencial de una sola planta, enfoscada y pintada de blanco y verde, con cubierta a dos aguas de planchas de hormigón, emplazada en parcela limitada por muro de bloques sin enfoscar ni pintar.

FOTOGRAFÍA:

INVENTARIO DE EDIFICACIONES DEL PA-6

CÓDIGO DE LOCALIZACIÓN:

TF-0911 / 52

SITUACIÓN:

La Vega

REFERENCIA CATASTRAL:

POLÍGONO:

PARCELA:

SUBPARCELA:

ELEMENTO CATALOGADO:

Vivienda

CLASIFICACIÓN DEL SUELO:

RPA - Tradicional

GRADO DE UTILIZACIÓN:

En uso

USO:

Residencial

USOS ASOCIADOS:**ESTADO DE CONSERVACIÓN:**

Bueno

ALTURA

1 planta

SUPERFICIE (m²):

400

SUPERFICIE DE PARCELA (m²):

600

OBSERVACIONES: Se trata de una edificación con uso residencial dentro de finca delimitada por muro de bloques enfoscados y pintados. La edificación es de una planta, con cubierta inclinada de tejas, y se encuentra enfoscada y pintada de amarillo.

FOTOGRAFÍA:

INVENTARIO DE EDIFICACIONES DEL PA-6

CÓDIGO DE LOCALIZACIÓN:

TF-0911 / 53

SITUACIÓN:

La Vega

REFERENCIA CATASTRAL:

POLÍGONO:

PARCELA:

SUBPARCELA:

ELEMENTO CATALOGADO:

Vivienda

CLASIFICACIÓN DEL SUELO:

RPA - Tradicional

GRADO DE UTILIZACIÓN:

En uso

USO:

Residencial

USOS ASOCIADOS:**ESTADO DE CONSERVACIÓN:**

Bueno

ALTURA

1 planta

SUPERFICIE (m²):

200

SUPERFICIE DE PARCELA (m²):

600

OBSERVACIONES: Edificación con uso residencial en una planta, de cubierta inclinada de tejas. Se encuentra enfoscada y pintada de rojo, y se ubica en parcela delimitada por un muro de bloques enfoscados y pintados.

FOTOGRAFÍA:

INVENTARIO DE EDIFICACIONES DEL PA-6

CÓDIGO DE LOCALIZACIÓN:

TF-0911 / 54

SITUACIÓN:

La Vega

REFERENCIA CATASTRAL:

POLÍGONO:

PARCELA:

SUBPARCELA:

ELEMENTO CATALOGADO:

Vivienda

CLASIFICACIÓN DEL SUELO:

RPA - Tradicional

GRADO DE UTILIZACIÓN:

En uso

USO:

Residencial

USOS ASOCIADOS:**ESTADO DE CONSERVACIÓN:**

Bueno

ALTURA

1 planta

SUPERFICIE (m²):

150

SUPERFICIE DE PARCELA (m²):

600

OBSERVACIONES: Vivienda de una planta de cubierta inclinada de plancha de hormigón. Se encuentra enfoscada y pintada de blanco y verde, y se emplaza en parcela delimitada por un muro de bloques enfoscados y pintados de blanco.

FOTOGRAFÍA:

INVENTARIO DE EDIFICACIONES DEL PA-6

CÓDIGO DE LOCALIZACIÓN:

TF-0911 / 55

SITUACIÓN:

La Vega

REFERENCIA CATASTRAL:

POLÍGONO:

PARCELA:

SUBPARCELA:

ELEMENTO CATALOGADO:

Vivienda

CLASIFICACIÓN DEL SUELO:

RPA - Tradicional

GRADO DE UTILIZACIÓN:

En uso

USO:

Residencial

USOS ASOCIADOS:**ESTADO DE CONSERVACIÓN:**

Bueno

ALTURA

1 planta

SUPERFICIE (m²):

170

SUPERFICIE DE PARCELA (m²):

600

OBSERVACIONES: Edificación residencial de una planta y cuarto de azotea. Se encuentra enfoscada y pintada de amarillo, y se emplaza en parcela delimitada por muro de bloques enfoscados y pintados de amarillo.

FOTOGRAFÍA:

INVENTARIO DE EDIFICACIONES DEL PA-6

CÓDIGO DE LOCALIZACIÓN:

TF-0911 / 56

SITUACIÓN:

La Vega

REFERENCIA CATASTRAL:

POLÍGONO:

PARCELA:

SUBPARCELA:

ELEMENTO CATALOGADO:

Vivienda

CLASIFICACIÓN DEL SUELO:

RPA - Tradicional

GRADO DE UTILIZACIÓN:

En uso

USO:

Residencial

USOS ASOCIADOS:**ESTADO DE CONSERVACIÓN:**

Bueno

ALTURA

1 planta

SUPERFICIE (m²):

450

SUPERFICIE DE PARCELA (m²):

800

OBSERVACIONES: Conjunto de tres edificaciones diferenciadas, todos de una planta, enfoscados y pintados de amarillo. Se emplaza en parcela delimitada por muro de bloques tratado.

FOTOGRAFÍA:

INVENTARIO DE EDIFICACIONES DEL PA-6

CÓDIGO DE LOCALIZACIÓN:

TF-0911 / 57

SITUACIÓN:

La Vega

REFERENCIA CATASTRAL:

POLÍGONO:

PARCELA:

SUBPARCELA:

ELEMENTO CATALOGADO:

Vivienda

CLASIFICACIÓN DEL SUELO:

RPA - Tradicional

GRADO DE UTILIZACIÓN:

En uso

USO:

Residencial

USOS ASOCIADOS:**ESTADO DE CONSERVACIÓN:**

Bueno

ALTURA

1 planta

SUPERFICIE (m²):

200

SUPERFICIE DE PARCELA (m²):

700

OBSERVACIONES: Edificación con uso residencial, de una planta y cubierta plana. Se encuentra enfoscada y pintada de blanco y gris, y localizada en parcela delimitada por muro de bloques enfoscados y pintados.

FOTOGRAFÍA:

INVENTARIO DE EDIFICACIONES DEL PA-6

CÓDIGO DE LOCALIZACIÓN:

TF-0911 / 58

SITUACIÓN:

La Vega

REFERENCIA CATASTRAL:

POLÍGONO:

PARCELA:

SUBPARCELA:

ELEMENTO CATALOGADO:

Vivienda

CLASIFICACIÓN DEL SUELO:

RPA - Tradicional

GRADO DE UTILIZACIÓN:

En uso

USO:

Residencial

USOS ASOCIADOS:**ESTADO DE CONSERVACIÓN:**

Regular

ALTURA

1 planta

SUPERFICIE (m²):**SUPERFICIE DE PARCELA (m²):**

OBSERVACIONES: Edificación con aparente uso residencial, de una sola planta. Enfoscada y pintada de color gris.

FOTOGRAFÍA:

INVENTARIO DE EDIFICACIONES DEL PA-6

CÓDIGO DE LOCALIZACIÓN:

TF-0911 / 59

SITUACIÓN:

La Vega

REFERENCIA CATASTRAL:

POLÍGONO:

PARCELA:

SUBPARCELA:

ELEMENTO CATALOGADO:

Vivienda

CLASIFICACIÓN DEL SUELO:

RPA - Tradicional

GRADO DE UTILIZACIÓN:

En uso

USO:

Residencial

USOS ASOCIADOS:**ESTADO DE CONSERVACIÓN:**

Bueno

ALTURA

2 plantas

SUPERFICIE (m²):**SUPERFICIE DE PARCELA (m²):**

OBSERVACIONES: Edificación residencial de dos plantas, enfoscada y pintada de naranja, y con cubierta plana. La planta baja tiene uso como garaje.

FOTOGRAFÍA:

INVENTARIO DE EDIFICACIONES DEL PA-6

CÓDIGO DE LOCALIZACIÓN:

TF-0911 / 60

SITUACIÓN:

La Vega

REFERENCIA CATASTRAL:

POLÍGONO:

PARCELA:

SUBPARCELA:

ELEMENTO CATALOGADO:

Vivienda y restaurante

CLASIFICACIÓN DEL SUELO:

RPA - Tradicional

GRADO DE UTILIZACIÓN:

En uso

USO:

Terciario

USOS ASOCIADOS:

Residencial

ESTADO DE CONSERVACIÓN:

Bueno

ALTURA

2 plantas

SUPERFICIE (m²):**SUPERFICIE DE PARCELA (m²):**

OBSERVACIONES: Edificación de grandes dimensiones y hasta tres plantas de altura que alberga uso residencial y terciario, (restaurante). Se encuentra enfoscada y pintada de amarillo y gris.

FOTOGRAFÍA:

INVENTARIO DE EDIFICACIONES DEL PA-6**CÓDIGO DE LOCALIZACIÓN:**

TF-0911 / 61

SITUACIÓN:

La Vega

REFERENCIA CATASTRAL:

POLÍGONO:

PARCELA:

SUBPARCELA:

ELEMENTO CATALOGADO:

Cuartos

CLASIFICACIÓN DEL SUELO:

RPA - Tradicional

GRADO DE UTILIZACIÓN:

En uso

USO:

Agrario

USOS ASOCIADOS:

Residencial

ESTADO DE CONSERVACIÓN:

Bueno

ALTURA

1 planta

SUPERFICIE (m²):**SUPERFICIE DE PARCELA (m²):**

OBSERVACIONES: Se trata de cuartos de aperos asociados a edificación residencial ubicada fuera del ámbito del Plan Especial, y con uso agrícola. No se conoce la ubicación exacta en la imagen.

FOTOGRAFÍA:

INVENTARIO DE EDIFICACIONES DEL PA-6

CÓDIGO DE LOCALIZACIÓN:

TF-0911 / 62

SITUACIÓN:

La Vega

REFERENCIA CATASTRAL:

POLÍGONO:

PARCELA:

SUBPARCELA:

ELEMENTO CATALOGADO:

Edificación

CLASIFICACIÓN DEL SUELO:

RPA - Tradicional

GRADO DE UTILIZACIÓN:

En uso

USO:

Residencial

USOS ASOCIADOS:**ESTADO DE CONSERVACIÓN:****ALTURA**

1 planta

SUPERFICIE (m²):

48/72

SUPERFICIE DE PARCELA (m²):

OBSERVACIONES: Parece tratarse de dos edificaciones con uso como vivienda, con las dos superficies indicadas. Se desconoce la ubicación exacta en la imagen.

FOTOGRAFÍA:

INVENTARIO DE EDIFICACIONES DEL PA-6**CÓDIGO DE LOCALIZACIÓN:**

TF-0911 / 63

SITUACIÓN:

La Vega

REFERENCIA CATASTRAL:

POLÍGONO:

PARCELA:

SUBPARCELA:

ELEMENTO CATALOGADO:

Edificación

CLASIFICACIÓN DEL SUELO:

RPA - Tradicional

GRADO DE UTILIZACIÓN:**USO:****USOS ASOCIADOS:****ESTADO DE CONSERVACIÓN:**

Bueno

ALTURA

2 plantas

SUPERFICIE (m²):

72

SUPERFICIE DE PARCELA (m²):**OBSERVACIONES:** Edificación de probable uso residencial. No se dispone de ubicación exacta en la imagen.**FOTOGRAFÍA:**

INVENTARIO DE EDIFICACIONES DEL PA-6**CÓDIGO DE LOCALIZACIÓN:**

TF-0911 / 64

SITUACIÓN:

La Vega

REFERENCIA CATASTRAL:

POLÍGONO:

PARCELA:

SUBPARCELA:

ELEMENTO CATALOGADO:

Edificación

CLASIFICACIÓN DEL SUELO:

RPA - Tradicional

GRADO DE UTILIZACIÓN:**USO:****USOS ASOCIADOS:****ESTADO DE CONSERVACIÓN:****ALTURA****SUPERFICIE (m²):****SUPERFICIE DE PARCELA (m²):****OBSERVACIONES:** No se dispone de ubicación exacta en la imagen, ni de más información.**FOTOGRAFÍA:**

INVENTARIO DE EDIFICACIONES DEL PA-6

CÓDIGO DE LOCALIZACIÓN:

TF-0911 / 65

SITUACIÓN:

La Vega

REFERENCIA CATASTRAL:

POLÍGONO:

PARCELA:

SUBPARCELA:

ELEMENTO CATALOGADO:

Edificación

CLASIFICACIÓN DEL SUELO:

RPA - Tradicional

GRADO DE UTILIZACIÓN:

En uso

USO:

Residencial

USOS ASOCIADOS:**ESTADO DE CONSERVACIÓN:**

Bueno

ALTURA

1 planta

SUPERFICIE (m²):

108/120

SUPERFICIE DE PARCELA (m²):

OBSERVACIONES: Conjunto de al menos dos viviendas, con las superficies indicadas, y de una planta de altura. Se encuentran enfoscadas y pintadas de blanco y la cubierta es de color rojo.

FOTOGRAFÍA:

INVENTARIO DE EDIFICACIONES DEL PA-6**CÓDIGO DE LOCALIZACIÓN:**

TF-0911 / 66

SITUACIÓN:

La Vega

REFERENCIA CATASTRAL:

POLÍGONO:

PARCELA:

SUBPARCELA:

ELEMENTO CATALOGADO:

Cuarto de aperos

CLASIFICACIÓN DEL SUELO:

RPA - Tradicional

GRADO DE UTILIZACIÓN:

En uso

USO:

Agrario

USOS ASOCIADOS:**ESTADO DE CONSERVACIÓN:**

Regular

ALTURA

1 planta

SUPERFICIE (m²):**SUPERFICIE DE PARCELA (m²):**

OBSERVACIONES: Cuarto de aperos sin enfoscar ni pintar, y con cubierta plana. Es posible que en la actualidad se encuentre aún en construcción. Rodeado de campos de cultivo.

FOTOGRAFÍA:

INVENTARIO DE EDIFICACIONES DEL PA-6

CÓDIGO DE LOCALIZACIÓN:

TF-0911 / 67

SITUACIÓN:

La Vega

REFERENCIA CATASTRAL:

POLÍGONO:

PARCELA:

SUBPARCELA:

ELEMENTO CATALOGADO:

Vivienda

CLASIFICACIÓN DEL SUELO:

RPA - Tradicional

GRADO DE UTILIZACIÓN:

En uso

USO:

Residencial

USOS ASOCIADOS:**ESTADO DE CONSERVACIÓN:**

Bueno

ALTURA

1 planta

SUPERFICIE (m²):**SUPERFICIE DE PARCELA (m²):**

OBSERVACIONES: Edificación residencial de una planta de altura. Se encuentra enfoscada y pintada de blanco, con la cubierta roja. Presenta un cuarto anexo, con fachada enfoscada sin pintar. El entorno es de parcelas agrícolas.

FOTOGRAFÍA:

INVENTARIO DE EDIFICACIONES DEL PA-6

CÓDIGO DE LOCALIZACIÓN:

TF-0911 / 68

SITUACIÓN:

La Vega

REFERENCIA CATASTRAL:

POLÍGONO:

PARCELA:

SUBPARCELA:

ELEMENTO CATALOGADO:

Vivienda

CLASIFICACIÓN DEL SUELO:

RPA - Tradicional

GRADO DE UTILIZACIÓN:

En uso

USO:

Residencial

USOS ASOCIADOS:**ESTADO DE CONSERVACIÓN:**

Bueno

ALTURA

1 planta

SUPERFICIE (m²):**SUPERFICIE DE PARCELA (m²):****OBSERVACIONES:** Edificación residencial de una planta, enfoscada y pintada de color rojo.**FOTOGRAFÍA:**

INVENTARIO DE EDIFICACIONES DEL PA-6

CÓDIGO DE LOCALIZACIÓN:

TF-0911 / 69

SITUACIÓN:

La Vega

REFERENCIA CATASTRAL:

POLÍGONO:

PARCELA:

SUBPARCELA:

ELEMENTO CATALOGADO:

Vivienda

CLASIFICACIÓN DEL SUELO:

RPA - Tradicional

GRADO DE UTILIZACIÓN:

En uso

USO:

Residencial

USOS ASOCIADOS:**ESTADO DE CONSERVACIÓN:**

Bueno

ALTURA

2 plantas

SUPERFICIE (m²):

300

SUPERFICIE DE PARCELA (m²):

900

OBSERVACIONES: Edificación de grandes dimensiones, dos plantas y cuartos de azotea. La tipología es salón, con cubierta plana, y se encuentra enfoscada y pintada de amarillo.

FOTOGRAFÍA:

INVENTARIO DE EDIFICACIONES DEL PA-6

CÓDIGO DE LOCALIZACIÓN:

TF-0911 / 70

SITUACIÓN:

La Vega

REFERENCIA CATASTRAL:

POLÍGONO: 035
 PARCELA: 0075
 SUBPARCELA: OB (1)

ELEMENTO CATALOGADO:

Vivienda

CLASIFICACIÓN DEL SUELO:

RPA - Tradicional

GRADO DE UTILIZACIÓN:

En uso

USO:

Residencial

USOS ASOCIADOS:**ESTADO DE CONSERVACIÓN:**

Bueno

ALTURA

2 plantas

SUPERFICIE (m²):

200

SUPERFICIE DE PARCELA (m²):

OBSERVACIONES: Edificación de grandes dimensiones y dos plantas de altura, con uso residencial. Se encuentra enfoscada y pintada de amarillo, y rodeada de parcelas de cultivo.

FOTOGRAFÍA:

INVENTARIO DE EDIFICACIONES DEL PA-6

CÓDIGO DE LOCALIZACIÓN:

TF-0911 / 71

SITUACIÓN:

La Vega

REFERENCIA CATASTRAL:

POLÍGONO:

PARCELA:

SUBPARCELA:

ELEMENTO CATALOGADO:

Vivienda

CLASIFICACIÓN DEL SUELO:

RPA - Tradicional

GRADO DE UTILIZACIÓN:

En obras

USO:

Residencial

USOS ASOCIADOS:**ESTADO DE CONSERVACIÓN:****ALTURA**

3lantas

SUPERFICIE (m²):**SUPERFICIE DE PARCELA (m²):****OBSERVACIONES:** Edificación con destino residencial en fase de obras.**FOTOGRAFÍA:**

INVENTARIO DE EDIFICACIONES DEL PA-6

CÓDIGO DE LOCALIZACIÓN:

TF-0911 / 72

SITUACIÓN:

La Vega

REFERENCIA CATASTRAL:

POLÍGONO:

PARCELA:

SUBPARCELA:

ELEMENTO CATALOGADO:

Edificación

CLASIFICACIÓN DEL SUELO:

RPA - Tradicional

GRADO DE UTILIZACIÓN:

En uso

USO:

Residencial

USOS ASOCIADOS:

Agrario

ESTADO DE CONSERVACIÓN:

Regular

ALTURA

1 planta

SUPERFICIE (m²):**SUPERFICIE DE PARCELA (m²):**

OBSERVACIONES: Edificación residencial, con cuartos de aperos y establos asociados, carentes de acabado estético. El conjunto se encuentra rodeado de parcelas de cultivo.

FOTOGRAFÍA:

INVENTARIO DE EDIFICACIONES DEL PA-6

CÓDIGO DE LOCALIZACIÓN:

TF-0911 / 73

SITUACIÓN:

La Vega

REFERENCIA CATASTRAL:

POLÍGONO:

PARCELA:

SUBPARCELA:

ELEMENTO CATALOGADO:

Cuarto de aperos

CLASIFICACIÓN DEL SUELO:

RPA - Tradicional

GRADO DE UTILIZACIÓN:

En uso

USO:

Agrario

USOS ASOCIADOS:

Residencial

ESTADO DE CONSERVACIÓN:

Regular

ALTURA

1 planta

SUPERFICIE (m²):**SUPERFICIE DE PARCELA (m²):**

OBSERVACIONES: Cuarto de aperos de bloques sin enfoscar ni pintar con cubierta de uralita. Se emplaza en parcela agrícola en la que se localiza una edificación residencial en el exterior del Plan Especial. No se dispone de imagen.

FOTOGRAFÍA:

INVENTARIO DE EDIFICACIONES DEL PA-6

CÓDIGO DE LOCALIZACIÓN:

TF-0911 / 74

SITUACIÓN:

La Vega

REFERENCIA CATASTRAL:

POLÍGONO:

PARCELA:

SUBPARCELA:

ELEMENTO CATALOGADO:

Vivienda

CLASIFICACIÓN DEL SUELO:

RPA - Tradicional

GRADO DE UTILIZACIÓN:

En uso

USO:

Residencial

USOS ASOCIADOS:**ESTADO DE CONSERVACIÓN:****ALTURA**

2 plantas

SUPERFICIE (m²):**SUPERFICIE DE PARCELA (m²):**

OBSERVACIONES: Edificación de dos plantas, enfoscada y pintada. No se dispone de más datos, ni de ubicación exacta en la imagen.

FOTOGRAFÍA:

INVENTARIO DE EDIFICACIONES DEL PA-6

CÓDIGO DE LOCALIZACIÓN:

TF-0911 / 75

SITUACIÓN:

La Vega

REFERENCIA CATASTRAL:

POLÍGONO:

PARCELA:

SUBPARCELA:

ELEMENTO CATALOGADO:

Vivienda y cuarto

CLASIFICACIÓN DEL SUELO:

RPA - Tradicional

GRADO DE UTILIZACIÓN:

En uso

USO:

Residencial

USOS ASOCIADOS:**ESTADO DE CONSERVACIÓN:****ALTURA**

1 planta

SUPERFICIE (m²):**SUPERFICIE DE PARCELA (m²):**

OBSERVACIONES: Edificación de una planta, enfoscada y pintada, y cuartos asociados. No se dispone de más información ni de ubicación exacta en la imagen.

FOTOGRAFÍA:

INVENTARIO DE EDIFICACIONES DEL PA-6

CÓDIGO DE LOCALIZACIÓN:

TF-0911 / 76

SITUACIÓN:

La Vega

REFERENCIA CATASTRAL:

POLÍGONO:

PARCELA:

SUBPARCELA:

ELEMENTO CATALOGADO:

Vivienda

CLASIFICACIÓN DEL SUELO:

RPA - Tradicional

GRADO DE UTILIZACIÓN:

En uso

USO:

Residencial

USOS ASOCIADOS:

|

ESTADO DE CONSERVACIÓN:

Bueno

ALTURA

1 planta

SUPERFICIE (m²):

120

SUPERFICIE DE PARCELA (m²):

800

OBSERVACIONES: Edificación de una planta, enfoscada y pintada de blanco, con cubierta de tejas. Existe garaje asociado con la misma tipología constructiva. La parcela está rodeada de muro de bloques enfoscado y pintado de blanco, con piedras. Se desconoce la ubicación en la imagen.

FOTOGRAFÍA:

INVENTARIO DE EDIFICACIONES DEL PA-6

CÓDIGO DE LOCALIZACIÓN:

TF-0911 / 77

SITUACIÓN:

La Vega

REFERENCIA CATASTRAL:

POLÍGONO:

PARCELA:

SUBPARCELA:

ELEMENTO CATALOGADO:

Vivienda

CLASIFICACIÓN DEL SUELO:

RPA - Tradicional

GRADO DE UTILIZACIÓN:

En uso

USO:

Residencial

USOS ASOCIADOS:**ESTADO DE CONSERVACIÓN:**

Bueno

ALTURA

1 planta

SUPERFICIE (m²):

250

SUPERFICIE DE PARCELA (m²):

1000

OBSERVACIONES: Edificación de una sola planta, enfoscada y pintada de blanco con cubierta inclinada de tejas. La parcela está delimitada por muro enfoscado y pintado de blanco.

FOTOGRAFÍA:

INVENTARIO DE EDIFICACIONES DEL PA-6

CÓDIGO DE LOCALIZACIÓN:

TF-0911 / 78

SITUACIÓN:

La Vega

REFERENCIA CATASTRAL:

POLÍGONO:

PARCELA:

SUBPARCELA:

ELEMENTO CATALOGADO:

Cancha deportiva

CLASIFICACIÓN DEL SUELO:

RPA - Tradicional

GRADO DE UTILIZACIÓN:

En uso

USO:

Deportivo

USOS ASOCIADOS:

Residencial

ESTADO DE CONSERVACIÓN:

Regular

ALTURA**SUPERFICIE (m²):****SUPERFICIE DE PARCELA (m²):**

600

OBSERVACIONES: Cancha deportiva rodeada de muro de bloques sin enfoscar de aproximadamente 1,60 m de altura y valla metálica de 4 m.

FOTOGRAFÍA:

INVENTARIO DE EDIFICACIONES DEL PA-6

CÓDIGO DE LOCALIZACIÓN:

TF-0911 / 79

SITUACIÓN:

La Vega

REFERENCIA CATASTRAL:

POLÍGONO:

PARCELA:

SUBPARCELA:

ELEMENTO CATALOGADO:

Vivienda

CLASIFICACIÓN DEL SUELO:

RPA - Tradicional

GRADO DE UTILIZACIÓN:

En uso

USO:

Residencial

USOS ASOCIADOS:**ESTADO DE CONSERVACIÓN:**

Bueno

ALTURA

2 plantas

SUPERFICIE (m²):

120

SUPERFICIE DE PARCELA (m²):

500

OBSERVACIONES: Edificación de dos plantas y tipología rústica, con cubierta inclinada de tejas, y enfoscada y pintada de blanco. Se asocia a edificación con uso como garaje y a cultivos en activo en el interior de parcela agrícola.

FOTOGRAFÍA:

INVENTARIO DE EDIFICACIONES DEL PA-6

CÓDIGO DE LOCALIZACIÓN:

TF-0911 / 80

SITUACIÓN:

La Vega

REFERENCIA CATASTRAL:

POLÍGONO:

PARCELA:

SUBPARCELA:

ELEMENTO CATALOGADO:

Vivienda

CLASIFICACIÓN DEL SUELO:

RPA - Tradicional

GRADO DE UTILIZACIÓN:

En uso

USO:

Residencial

USOS ASOCIADOS:**ESTADO DE CONSERVACIÓN:**

Bueno

ALTURA

2 plantas

SUPERFICIE (m²):

200

SUPERFICIE DE PARCELA (m²):

300

OBSERVACIONES: Edificación residencial de dos plantas, con cubierta inclinada de tejas, enfoscada y pintada de blanco. Parece encontrarse solo parcialmente dentro del ámbito del Plan Especial.

FOTOGRAFÍA:

INVENTARIO DE EDIFICACIONES DEL PA-6

CÓDIGO DE LOCALIZACIÓN:

TF-0911 / 81

SITUACIÓN:

La Vega

REFERENCIA CATASTRAL:

POLÍGONO:

PARCELA:

SUBPARCELA:

ELEMENTO CATALOGADO:

Vivienda

CLASIFICACIÓN DEL SUELO:

RPA - Tradicional

GRADO DE UTILIZACIÓN:

En uso

USO:

Residencial

USOS ASOCIADOS:**ESTADO DE CONSERVACIÓN:**

Bueno

ALTURA

2 plantas

SUPERFICIE (m²):**SUPERFICIE DE PARCELA (m²):**

OBSERVACIONES: Edificación de grandes dimensiones y dos plantas, con cubierta inclinada de tejas. Se encuentra enfoscada y pintada de beige.

FOTOGRAFÍA:

INVENTARIO DE EDIFICACIONES DEL PA-6

CÓDIGO DE LOCALIZACIÓN:

TF-0911 / 82

SITUACIÓN:

La Vega

REFERENCIA CATASTRAL:

POLÍGONO:

PARCELA:

SUBPARCELA:

ELEMENTO CATALOGADO:

Vivienda

CLASIFICACIÓN DEL SUELO:

RPA - Tradicional

GRADO DE UTILIZACIÓN:

En uso

USO:

Residencial

USOS ASOCIADOS:**ESTADO DE CONSERVACIÓN:**

Regular

ALTURA

2 plantas

SUPERFICIE (m²):

250

SUPERFICIE DE PARCELA (m²):

900

OBSERVACIONES: Edificación de grandes dimensiones y dos plantas de altura, parcialmente en obras (probablemente de ampliación). Presenta la fachada enfoscada y solo parcialmente pintada de color rosa.

FOTOGRAFÍA:

INVENTARIO DE EDIFICACIONES DEL PA-6

CÓDIGO DE LOCALIZACIÓN:

TF-0911 / 83

SITUACIÓN:

La Vega

REFERENCIA CATASTRAL:

POLÍGONO:

PARCELA:

SUBPARCELA:

ELEMENTO CATALOGADO:

Cuartos de aperos

CLASIFICACIÓN DEL SUELO:

RPA - Tradicional

GRADO DE UTILIZACIÓN:

En uso

USO:

Agrario

USOS ASOCIADOS:

Residencial

ESTADO DE CONSERVACIÓN:

Regular

ALTURA

1 planta

SUPERFICIE (m²):

4/8

SUPERFICIE DE PARCELA (m²):

900

OBSERVACIONES: Se trata de dos cuartos de bloques sin enfoscar ni pintar, ubicados en parcela agrícola en explotación.

FOTOGRAFÍA:

INVENTARIO DE EDIFICACIONES DEL PA-6

CÓDIGO DE LOCALIZACIÓN:

TF-0911 / 84

SITUACIÓN:

La Vega

REFERENCIA CATASTRAL:

POLÍGONO:

PARCELA:

SUBPARCELA:

ELEMENTO CATALOGADO:

Vivienda

CLASIFICACIÓN DEL SUELO:

RPA - Tradicional

GRADO DE UTILIZACIÓN:

En uso

USO:

Residencial

USOS ASOCIADOS:**ESTADO DE CONSERVACIÓN:**

Bueno

ALTURA

1 planta

SUPERFICIE (m²):

100

SUPERFICIE DE PARCELA (m²):

900

OBSERVACIONES: Edificación residencial de una planta, con techo plano y alero de tejas. Se encuentra enfoscada y pintada de color rosa, e incluida en parcela en explotación agrícola.

FOTOGRAFÍA:

INVENTARIO DE EDIFICACIONES DEL PA-6

CÓDIGO DE LOCALIZACIÓN:

TF-0911 / 85

SITUACIÓN:

La Vega

REFERENCIA CATASTRAL:

POLÍGONO:

PARCELA:

SUBPARCELA:

ELEMENTO CATALOGADO:

Vivienda

CLASIFICACIÓN DEL SUELO:

RPA - Tradicional

GRADO DE UTILIZACIÓN:

En uso

USO:

Residencial

USOS ASOCIADOS:**ESTADO DE CONSERVACIÓN:**

Bueno

ALTURA

1 planta

SUPERFICIE (m²):

120

SUPERFICIE DE PARCELA (m²):

1000

OBSERVACIONES: Edificación residencial, de una planta, con cubierta inclinada de tejas. Se encuentra enfoscada y pintada de blanco.

FOTOGRAFÍA:

INVENTARIO DE EDIFICACIONES DEL PA-6

CÓDIGO DE LOCALIZACIÓN:

TF-0911 / 86

SITUACIÓN:

La Vega

REFERENCIA CATASTRAL:

POLÍGONO:

PARCELA:

SUBPARCELA:

ELEMENTO CATALOGADO:

Vivienda

CLASIFICACIÓN DEL SUELO:

RPA - Tradicional

GRADO DE UTILIZACIÓN:

En uso

USO:

Residencial

USOS ASOCIADOS:**ESTADO DE CONSERVACIÓN:**

Bueno

ALTURA

1 planta

SUPERFICIE (m²):**SUPERFICIE DE PARCELA (m²):**

OBSERVACIONES: Edificación residencial de una planta y cubierta inclinada. Se encuentra enfoscada y pintada de color naranja.

FOTOGRAFÍA:

INVENTARIO DE EDIFICACIONES DEL PA-6

CÓDIGO DE LOCALIZACIÓN:

TF-0911 / 87

SITUACIÓN:

La Vega

REFERENCIA CATASTRAL:

POLÍGONO:

PARCELA:

SUBPARCELA:

ELEMENTO CATALOGADO:

Vivienda

CLASIFICACIÓN DEL SUELO:

RPA - Tradicional

GRADO DE UTILIZACIÓN:

En uso

USO:

Residencial

USOS ASOCIADOS:**ESTADO DE CONSERVACIÓN:**

Bueno

ALTURA

2 plantas

SUPERFICIE (m²):

150

SUPERFICIE DE PARCELA (m²):

600

OBSERVACIONES: Edificación residencial de grandes dimensiones, de dos plantas, cubierta inclinada de tejas. Se encuentra enfoscada y pintada de blanco e incluida en parcela delimitada por muros pintados de blanco.

FOTOGRAFÍA:

INVENTARIO DE EDIFICACIONES DEL PA-6

CÓDIGO DE LOCALIZACIÓN:

TF-0911 / 88

SITUACIÓN:

La Vega

REFERENCIA CATASTRAL:

POLÍGONO:

PARCELA:

SUBPARCELA:

ELEMENTO CATALOGADO:

Vivienda

CLASIFICACIÓN DEL SUELO:

RPA - Tradicional

GRADO DE UTILIZACIÓN:

En uso

USO:

Residencial

USOS ASOCIADOS:**ESTADO DE CONSERVACIÓN:**

Bueno

ALTURA

2 plantas

SUPERFICIE (m²):**SUPERFICIE DE PARCELA (m²):**

OBSERVACIONES: Edificación residencial de dos plantas y cubierta plana. Se encuentra enfoscada y pintada de rojo.

FOTOGRAFÍA:

INVENTARIO DE EDIFICACIONES DEL PA-6

CÓDIGO DE LOCALIZACIÓN:

TF-0911 / 89

SITUACIÓN:

La Vega

REFERENCIA CATASTRAL:

POLÍGONO:

PARCELA:

SUBPARCELA:

ELEMENTO CATALOGADO:

Vivienda

CLASIFICACIÓN DEL SUELO:

RPA - Tradicional

GRADO DE UTILIZACIÓN:

En uso

USO:

Residencial

USOS ASOCIADOS:**ESTADO DE CONSERVACIÓN:**

Bueno

ALTURA

2 plantas

SUPERFICIE (m²):**SUPERFICIE DE PARCELA (m²):**

OBSERVACIONES: Edificación residencial de dos plantas y cubierta inclinada de tejas. Se encuentra enfoscada y pintada de color teja.

FOTOGRAFÍA:

INVENTARIO DE EDIFICACIONES DEL PA-6

CÓDIGO DE LOCALIZACIÓN:

TF-0911 / 90

SITUACIÓN:

La Vega

REFERENCIA CATASTRAL:

POLÍGONO:

PARCELA:

SUBPARCELA:

ELEMENTO CATALOGADO:

Vivienda

CLASIFICACIÓN DEL SUELO:

RPA - Tradicional

GRADO DE UTILIZACIÓN:

En uso

USO:

Residencial

USOS ASOCIADOS:**ESTADO DE CONSERVACIÓN:**

Bueno

ALTURA

2 plantas

SUPERFICIE (m²):**SUPERFICIE DE PARCELA (m²):**

OBSERVACIONES: Edificación de grandes dimensiones, de dos plantas y cubierta plana. Se encuentra enfoscada y pintada de color amarillo y el uso es residencial.

FOTOGRAFÍA:

INVENTARIO DE EDIFICACIONES DEL PA-6**CÓDIGO DE LOCALIZACIÓN:**

TF-0911 / 91

SITUACIÓN:

La Vega

REFERENCIA CATASTRAL:

POLÍGONO:

PARCELA:

SUBPARCELA:

ELEMENTO CATALOGADO:

Vivienda

CLASIFICACIÓN DEL SUELO:

RPA - Tradicional

GRADO DE UTILIZACIÓN:

En uso

USO:

Residencial

USOS ASOCIADOS:**ESTADO DE CONSERVACIÓN:**

Regular

ALTURA

2 plantas

SUPERFICIE (m²):**SUPERFICIE DE PARCELA (m²):**

OBSERVACIONES: Edificación parcialmente fabricada de obra y con dependencia anexa de madera. Parece tener uso residencial y presenta pintura de fachada en mal estado.

FOTOGRAFÍA:

INVENTARIO DE EDIFICACIONES DEL PA-6**CÓDIGO DE LOCALIZACIÓN:**

TF-0911 / 92

SITUACIÓN:

La Vega

REFERENCIA CATASTRAL:

POLÍGONO:

PARCELA:

SUBPARCELA:

ELEMENTO CATALOGADO:

Cuarto

CLASIFICACIÓN DEL SUELO:

RPA - Tradicional

GRADO DE UTILIZACIÓN:

En uso

USO:

Agrario

USOS ASOCIADOS:**ESTADO DE CONSERVACIÓN:**

Regular

ALTURA

1 planta

SUPERFICIE (m²):**SUPERFICIE DE PARCELA (m²):**

OBSERVACIONES: Pequeño cuarto de bloques sin enfoscar ni pintar, con aparente uso agrícola. No se dispone de más información.

FOTOGRAFÍA:

INVENTARIO DE EDIFICACIONES DEL PA-6

CÓDIGO DE LOCALIZACIÓN:

TF-0911 / 93

SITUACIÓN:

La Vega

REFERENCIA CATASTRAL:

POLÍGONO:

PARCELA:

SUBPARCELA:

ELEMENTO CATALOGADO:

Edificación

CLASIFICACIÓN DEL SUELO:

RPA - Tradicional

GRADO DE UTILIZACIÓN:

En uso

USO:

Agrario

USOS ASOCIADOS:**ESTADO DE CONSERVACIÓN:**

Regular

ALTURA

1 planta

SUPERFICIE (m²):**SUPERFICIE DE PARCELA (m²):**

OBSERVACIONES: Edificación de una planta con dependencia levantada enteramente, (fachada y cubierta), de planchas prefabricadas. El uso aparente es de almacén agrícola.

FOTOGRAFÍA:

INVENTARIO DE EDIFICACIONES DEL PA-6

CÓDIGO DE LOCALIZACIÓN:

TF-0911 / 94

SITUACIÓN:

La Vega

REFERENCIA CATASTRAL:

POLÍGONO:

PARCELA:

SUBPARCELA:

ELEMENTO CATALOGADO:

Vivienda

CLASIFICACIÓN DEL SUELO:

RPA - Tradicional

GRADO DE UTILIZACIÓN:

En uso

USO:

Residencial

USOS ASOCIADOS:**ESTADO DE CONSERVACIÓN:**

Bueno

ALTURA

2 plantas

SUPERFICIE (m²):**SUPERFICIE DE PARCELA (m²):**

OBSERVACIONES: Edificación residencial de dos plantas y cubierta plana, con alero de tejas, Se encuentra enfoscada y pintada de color naranja. **Edificación inscrita en censo según D. 11/1997.**

FOTOGRAFÍA:

INVENTARIO DE EDIFICACIONES DEL PA-6

CÓDIGO DE LOCALIZACIÓN:

TF-0911 / 95

SITUACIÓN:

La Vega

REFERENCIA CATASTRAL:

POLÍGONO:

PARCELA:

SUBPARCELA:

ELEMENTO CATALOGADO:

Cuarto de aperos

CLASIFICACIÓN DEL SUELO:

RPA - Tradicional

GRADO DE UTILIZACIÓN:

En uso

USO:

Agrario

USOS ASOCIADOS:

I

ESTADO DE CONSERVACIÓN:

Regular

ALTURA

1 planta

SUPERFICIE (m²):**SUPERFICIE DE PARCELA (m²):**

OBSERVACIONES: Cuarto de aperos antiguo, con cubierta inclinada de tejas, y fachada de piedra enfoscada y sin pintar. Se encuentra vinculado a campos cultivados.

FOTOGRAFÍA:

INVENTARIO DE EDIFICACIONES DEL PA-6**CÓDIGO DE LOCALIZACIÓN:**

TF-0911 / 96

SITUACIÓN:

La Vega

REFERENCIA CATASTRAL:

POLÍGONO:

PARCELA:

SUBPARCELA:

ELEMENTO CATALOGADO:

Vivienda

CLASIFICACIÓN DEL SUELO:

RPA - Tradicional

GRADO DE UTILIZACIÓN:

En uso

USO:

Residencial

USOS ASOCIADOS:**ESTADO DE CONSERVACIÓN:****ALTURA****SUPERFICIE (m²):****SUPERFICIE DE PARCELA (m²):**

OBSERVACIONES: Edificación residencial ubicada en el interior de parcela delimitada por un muro que impide la visión. No se dispone de imagen.

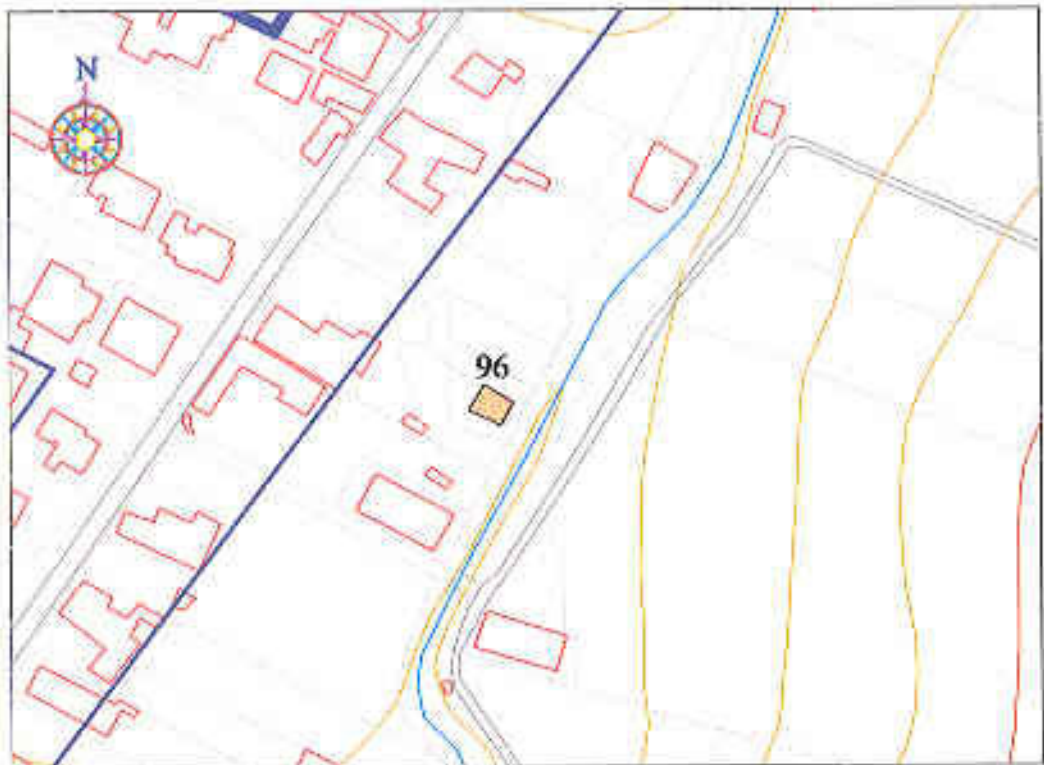
FOTOGRAFÍA:

INVENTARIO DE EDIFICACIONES DEL PA-6

CÓDIGO DE LOCALIZACIÓN:

TF-0911 / 97

SITUACIÓN:

La Vega

REFERENCIA CATASTRAL:

POLÍGONO:

PARCELA:

SUBPARCELA:

ELEMENTO CATALOGADO:

Vivienda

CLASIFICACIÓN DEL SUELO:

RPA - Tradicional

GRADO DE UTILIZACIÓN:

En uso

USO:

Residencial

USOS ASOCIADOS:**ESTADO DE CONSERVACIÓN:**

Bueno

ALTURA

2 plantas

SUPERFICIE (m²):**SUPERFICIE DE PARCELA (m²):**

OBSERVACIONES: Edificación residencial de dos plantas, con cubierta inclinada de tejas. Se encuentra enfoscada y pintada de color naranja.

FOTOGRAFÍA:

INVENTARIO DE EDIFICACIONES DEL PA-6

CÓDIGO DE LOCALIZACIÓN:

TF-0911 / 98

SITUACIÓN:

La Vega

REFERENCIA CATASTRAL:

POLÍGONO:

PARCELA:

SUBPARCELA:

ELEMENTO CATALOGADO:

Vivienda

CLASIFICACIÓN DEL SUELO:

RPA - Tradicional

GRADO DE UTILIZACIÓN:

En uso

USO:

Residencial

USOS ASOCIADOS:**ESTADO DE CONSERVACIÓN:**

Bueno

ALTURA

1 planta

SUPERFICIE (m²):**SUPERFICIE DE PARCELA (m²):****OBSERVACIONES:** Edificación residencial de una planta, enfoscada y pintada de amarillo.**FOTOGRAFÍA:**

INVENTARIO DE EDIFICACIONES DEL PA-6

CÓDIGO DE LOCALIZACIÓN:

TF-0911 / 99

SITUACIÓN:

La Vega

REFERENCIA CATASTRAL:

POLÍGONO:

PARCELA:

SUBPARCELA:

ELEMENTO CATALOGADO:

Almacén

CLASIFICACIÓN DEL SUELO:

RPA - Tradicional

GRADO DE UTILIZACIÓN:

En obras

USO:

Agrario

USOS ASOCIADOS:**ESTADO DE CONSERVACIÓN:**

Regular

ALTURA

1 planta

SUPERFICIE (m²):**SUPERFICIE DE PARCELA (m²):**

OBSERVACIONES: Construcción con aspecto de almacén agrícola. Presenta cubierta plana y el cerramiento lateral es de bloques sin enfoscar ni pintar.

FOTOGRAFÍA:

INVENTARIO DE EDIFICACIONES DEL PA-6

CÓDIGO DE LOCALIZACIÓN:

TF-0911 / 100

SITUACIÓN:

La Vega

REFERENCIA CATASTRAL:

POLÍGONO:

PARCELA:

SUBPARCELA:

ELEMENTO CATALOGADO:

Vivienda

CLASIFICACIÓN DEL SUELO:

RPA - Tradicional

GRADO DE UTILIZACIÓN:

En uso

USO:

Residencial

USOS ASOCIADOS:**ESTADO DE CONSERVACIÓN:**

Bueno

ALTURA

2 plantas

SUPERFICIE (m²):

120

SUPERFICIE DE PARCELA (m²):

575

OBSERVACIONES: Edificación residencial de dos plantas y cubierta inclinada de tejas. Se encuentra enfoscada y pintada de color vino. La parcela está rodeada por un muro de bloques sin tratar.

FOTOGRAFÍA:

INVENTARIO DE EDIFICACIONES DEL PA-6

CÓDIGO DE LOCALIZACIÓN:

TF-0911 / 101

SITUACIÓN:

La Vega

REFERENCIA CATASTRAL:

POLÍGONO:

PARCELA:

SUBPARCELA:

ELEMENTO CATALOGADO:

Vivienda

CLASIFICACIÓN DEL SUELO:

RPA - Tradicional

GRADO DE UTILIZACIÓN:

En uso

USO:

Residencial

USOS ASOCIADOS:**ESTADO DE CONSERVACIÓN:**

Bueno

ALTURA

2 plantas

SUPERFICIE (m²):

140

SUPERFICIE DE PARCELA (m²):

620

OBSERVACIONES: Edificación residencial de dos plantas y cubierta inclinada de tejas. Se encuentra enfoscada y pintada de amarillo, y la parcela está delimitada por un muro de piedra y valla metálica.

FOTOGRAFÍA:

INVENTARIO DE EDIFICACIONES DEL PA-6

CÓDIGO DE LOCALIZACIÓN:

TF-0911 / 102

SITUACIÓN:

La Vega

REFERENCIA CATASTRAL:

POLÍGONO:

PARCELA:

SUBPARCELA:

ELEMENTO CATALOGADO:

Vivienda

CLASIFICACIÓN DEL SUELO:

RPA - Tradicional

GRADO DE UTILIZACIÓN:

En construcción

USO:

Residencial

USOS ASOCIADOS:**ESTADO DE CONSERVACIÓN:**

Regular

ALTURA

2 plantas

SUPERFICIE (m²):

100

SUPERFICIE DE PARCELA (m²):

OBSERVACIONES: Edificación en obras, de dos plantas y cuarto de azotea. Presenta parte de la fachada sin enfoscar ni pintar.

FOTOGRAFÍA:

INVENTARIO DE EDIFICACIONES DEL PA-6**CÓDIGO DE LOCALIZACIÓN:**

TF-0911 / 103

SITUACIÓN:

La Vega

REFERENCIA CATASTRAL:

POLÍGONO:

PARCELA:

SUBPARCELA:

ELEMENTO CATALOGADO:

Vivienda

CLASIFICACIÓN DEL SUELO:

RPA - Tradicional

GRADO DE UTILIZACIÓN:

En uso

USO:

Residencial

USOS ASOCIADOS:**ESTADO DE CONSERVACIÓN:**

Bueno

ALTURA**SUPERFICIE (m²):****SUPERFICIE DE PARCELA (m²):**

OBSERVACIONES: Edificación residencial con cubierta plana. Se encuentra enfoscada y pintada de color ocre.

FOTOGRAFÍA:

INVENTARIO DE EDIFICACIONES DEL PA-6

CÓDIGO DE LOCALIZACIÓN:

TF-0911 / 104

SITUACIÓN:

La Vega

REFERENCIA CATASTRAL:

POLÍGONO:

PARCELA:

SUBPARCELA:

ELEMENTO CATALOGADO:

Cuarto de aperos

CLASIFICACIÓN DEL SUELO:

RPA - Tradicional

GRADO DE UTILIZACIÓN:

En uso

USO:

Agrario

USOS ASOCIADOS:**ESTADO DE CONSERVACIÓN:**

Bueno

ALTURA

1 planta

SUPERFICIE (m²):**SUPERFICIE DE PARCELA (m²):**

OBSERVACIONES: Cuarto de aperos vinculado a parcela agrícola cultivada. Presenta cubierta inclinada de planchas prefabricadas, y se encuentra enfoscado y pintado de rojo.

FOTOGRAFÍA:

INVENTARIO DE EDIFICACIONES DEL PA-6

CÓDIGO DE LOCALIZACIÓN:

TF-0911 / 105

SITUACIÓN:

La Vega

REFERENCIA CATASTRAL:

POLÍGONO:

PARCELA:

SUBPARCELA:

ELEMENTO CATALOGADO:

Vivienda

CLASIFICACIÓN DEL SUELO:

RPA - Tradicional

GRADO DE UTILIZACIÓN:

En uso

USO:

Residencial

USOS ASOCIADOS:**ESTADO DE CONSERVACIÓN:**

Bueno

ALTURA

2 plantas

SUPERFICIE (m²):**SUPERFICIE DE PARCELA (m²):**

OBSERVACIONES: Edificación residencial de dos plantas y cubierta inclinada de tejas. Se encuentra enfoscada y pintada de blanco, y parece vincularse a campo cultivado.

FOTOGRAFÍA:

INVENTARIO DE EDIFICACIONES DEL PA-6**CÓDIGO DE LOCALIZACIÓN:**

TF-0911 / 106

SITUACIÓN:

La Vega

REFERENCIA CATASTRAL:

POLÍGONO:

PARCELA:

SUBPARCELA:

ELEMENTO CATALOGADO:

Edificación

CLASIFICACIÓN DEL SUELO:

RPA - Tradicional

GRADO DE UTILIZACIÓN:

En uso

USO:

Agrario

USOS ASOCIADOS:**ESTADO DE CONSERVACIÓN:**

Malo

ALTURA

1 planta

SUPERFICIE (m²):**SUPERFICIE DE PARCELA (m²):**

OBSERVACIONES: Construcción de planchas prefabricadas y materiales diversos, con probable uso vinculado a parcela de cultivos.

FOTOGRAFÍA:

INVENTARIO DE EDIFICACIONES DEL PA-6

CÓDIGO DE LOCALIZACIÓN:

TF-0911 / 107

SITUACIÓN:

La Vega

REFERENCIA CATASTRAL:

POLÍGONO:

PARCELA:

SUBPARCELA:

ELEMENTO CATALOGADO:

Vivienda

CLASIFICACIÓN DEL SUELO:

RPA - Tradicional

GRADO DE UTILIZACIÓN:

En uso

USO:

Residencial

USOS ASOCIADOS:**ESTADO DE CONSERVACIÓN:**

Bueno

ALTURA

2 plantas

SUPERFICIE (m²):**SUPERFICIE DE PARCELA (m²):**

OBSERVACIONES: Edificación residencial de dos plantas, con cubierta plana y aleros de tejas. Se encuentra enfoscada y pintada de blanco y parece vincularse a parcela agrícola en cultivo.

FOTOGRAFÍA:

INVENTARIO DE EDIFICACIONES DEL PA-6

CÓDIGO DE LOCALIZACIÓN:

TF-0911 / 108

SITUACIÓN:

La Vega

REFERENCIA CATASTRAL:

POLÍGONO:

PARCELA:

SUBPARCELA:

ELEMENTO CATALOGADO:

Vivienda

CLASIFICACIÓN DEL SUELO:

RPA - Tradicional

GRADO DE UTILIZACIÓN:

En uso

USO:

Residencial

USOS ASOCIADOS:**ESTADO DE CONSERVACIÓN:**

Bueno

ALTURA

2 plantas

SUPERFICIE (m²):

50

SUPERFICIE DE PARCELA (m²):**OBSERVACIONES:** Edificación residencial de dos plantas y cubierta plana, enfoscada y pintada de blanco.**FOTOGRAFÍA:**

INVENTARIO DE EDIFICACIONES DEL PA-6

CÓDIGO DE LOCALIZACIÓN:

TF-0911 / 109

SITUACIÓN:

La Vega

REFERENCIA CATASTRAL:

POLÍGONO:

PARCELA:

SUBPARCELA:

ELEMENTO CATALOGADO:

Vivienda

CLASIFICACIÓN DEL SUELO:

RPA - Tradicional

GRADO DE UTILIZACIÓN:

En uso

USO:

Residencial

USOS ASOCIADOS:**ESTADO DE CONSERVACIÓN:**

Bueno

ALTURA

1 planta

SUPERFICIE (m²):

170

SUPERFICIE DE PARCELA (m²):

OBSERVACIONES: Edificación residencial de una planta y cubierta plana. Se encuentra enfoscada y pintada de blanco.

FOTOGRAFÍA:

INVENTARIO DE EDIFICACIONES DEL PA-6

CÓDIGO DE LOCALIZACIÓN:

TF-0911 / 110

SITUACIÓN:

La Vega

REFERENCIA CATASTRAL:

POLÍGONO:

PARCELA:

SUBPARCELA:

ELEMENTO CATALOGADO:

Viviendas

CLASIFICACIÓN DEL SUELO:

RPA - Tradicional

GRADO DE UTILIZACIÓN:

En uso

USO:

Residencial

USOS ASOCIADOS:**ESTADO DE CONSERVACIÓN:**

Bueno

ALTURA

2 plantas

SUPERFICIE (m²):

700

SUPERFICIE DE PARCELA (m²):

OBSERVACIONES: Se trata de un grupo de varias viviendas de dos plantas, enfoscadas y pintas de distintos colores. Nos se dispone de más información.

FOTOGRAFÍA:

INVENTARIO DE EDIFICACIONES DEL PA-6**CÓDIGO DE LOCALIZACIÓN:**

TF-0911 / 111

SITUACIÓN:

La Vega

REFERENCIA CATASTRAL:

POLÍGONO:

PARCELA:

SUBPARCELA:

ELEMENTO CATALOGADO:

Vivienda

CLASIFICACIÓN DEL SUELO:

R.P.A. Tradicional Forestal

GRADO DE UTILIZACIÓN:

En uso

USO:

Residencial

USOS ASOCIADOS:**ESTADO DE CONSERVACIÓN:**

Bueno

ALTURA

2 plantas

SUPERFICIE (m²):**SUPERFICIE DE PARCELA (m²):**

OBSERVACIONES: Edificación residencial de dos plantas. Presenta la fachada sin pintar en la planta alta. A la vivienda se asocia cuarto de aperos y/o garaje en construcción.

FOTOGRAFÍA:

INVENTARIO DE EDIFICACIONES DEL PA-6

CÓDIGO DE LOCALIZACIÓN:

TF-0911 / 112

SITUACIÓN:

La Vega

REFERENCIA CATASTRAL:

POLÍGONO:

PARCELA:

SUBPARCELA:

ELEMENTO CATALOGADO:

Cuarto de aperos

CLASIFICACIÓN DEL SUELO:

RPA - Tradicional

GRADO DE UTILIZACIÓN:

En uso

USO:

Agrario

USOS ASOCIADOS:**ESTADO DE CONSERVACIÓN:**

Regular

ALTURA

1 planta

SUPERFICIE (m²):**SUPERFICIE DE PARCELA (m²):**

OBSERVACIONES: Antiguo cuarto con uso agrario, con cubierta inclinada. Presenta paramento exterior de bloques y piedra sin tratar.

FOTOGRAFÍA:

INVENTARIO DE EDIFICACIONES DEL PA-6**CÓDIGO DE LOCALIZACIÓN:**

TF-0911 / 113

SITUACIÓN:

La Vega

REFERENCIA CATASTRAL:

POLÍGONO:

PARCELA:

SUBPARCELA:

ELEMENTO CATALOGADO:

Edificación

CLASIFICACIÓN DEL SUELO:

RPA - Tradicional

GRADO DE UTILIZACIÓN:

En uso

USO:

Agrario

USOS ASOCIADOS:**ESTADO DE CONSERVACIÓN:****ALTURA****SUPERFICIE (m²):****SUPERFICIE DE PARCELA (m²):**

OBSERVACIONES: Edificación aparentemente residencial vinculada a parcela de cultivo en explotación. Se encuentra enfoscada y pintada de naranja.

FOTOGRAFÍA:

INVENTARIO DE EDIFICACIONES DEL PA-6

CÓDIGO DE LOCALIZACIÓN:

TF-0911 / 114

SITUACIÓN:

La Vega

REFERENCIA CATASTRAL:

POLÍGONO:

PARCELA:

SUBPARCELA:

ELEMENTO CATALOGADO:

Vivienda y granja

CLASIFICACIÓN DEL SUELO:

RPA - Tradicional

GRADO DE UTILIZACIÓN:

En uso

USO:

Residencial

USOS ASOCIADOS:

Agrario

ESTADO DE CONSERVACIÓN:

Bueno

ALTURA

3 plantas

SUPERFICIE (m²):**SUPERFICIE DE PARCELA (m²):**

OBSERVACIONES: Edificación de tres plantas con uso ganadero en planta baja y residencial en las dos plantas superiores. La edificación presenta cubierta inclinada de tejas, y se encuentra enfoscada y pintada de rosa y amarillo.

FOTOGRAFÍA:

INVENTARIO DE EDIFICACIONES DEL PA-6**CÓDIGO DE LOCALIZACIÓN:**

TF-0911 / 115

SITUACIÓN:

La Vega

REFERENCIA CATASTRAL:

POLÍGONO:

PARCELA:

SUBPARCELA:

ELEMENTO CATALOGADO:

Vivienda

CLASIFICACIÓN DEL SUELO:

RPA - Tradicional

GRADO DE UTILIZACIÓN:

En uso

USO:

Residencial

USOS ASOCIADOS:**ESTADO DE CONSERVACIÓN:**

Bueno

ALTURA

1 planta

SUPERFICIE (m²):**SUPERFICIE DE PARCELA (m²):**

OBSERVACIONES: Edificación residencial de una planta y cuarto de azotea. Presenta cubierta plana y se encuentra enfoscada y pintada de blanco.

FOTOGRAFÍA:

INVENTARIO DE EDIFICACIONES DEL PA-6

CÓDIGO DE LOCALIZACIÓN:

TF-0911 / 116

SITUACIÓN:

La Vega

REFERENCIA CATASTRAL:

POLÍGONO:

PARCELA:

SUBPARCELA:

ELEMENTO CATALOGADO:

Vivienda

CLASIFICACIÓN DEL SUELO:

RPA - Tradicional

GRADO DE UTILIZACIÓN:

En uso

USO:

Residencial

USOS ASOCIADOS:**ESTADO DE CONSERVACIÓN:**

Bueno

ALTURA

1 planta

SUPERFICIE (m²):

230

SUPERFICIE DE PARCELA (m²):

300

OBSERVACIONES: Edificación residencial de una planta y cubierta plana. Se encuentra enfoscada y pintada de amarillo.

FOTOGRAFÍA:

INVENTARIO DE EDIFICACIONES DEL PA-6

CÓDIGO DE LOCALIZACIÓN:

TF-0911 / 117

SITUACIÓN:

La Vega

REFERENCIA CATASTRAL:

POLÍGONO:

PARCELA:

SUBPARCELA:

ELEMENTO CATALOGADO:

Vivienda

CLASIFICACIÓN DEL SUELO:

RPA - Tradicional

GRADO DE UTILIZACIÓN:

En uso

USO:

Residencial

USOS ASOCIADOS:**ESTADO DE CONSERVACIÓN:**

Bueno

ALTURA**SUPERFICIE (m²):****SUPERFICIE DE PARCELA (m²):**

1500

OBSERVACIONES: Edificación residencial de al menos dos plantas. Imposible obtener más información por encontrarse en parcela rodeada de tapia de 3 – 4 m. de altura.

FOTOGRAFÍA:

INVENTARIO DE EDIFICACIONES DEL PA-6

CÓDIGO DE LOCALIZACIÓN:

TF-0911 / 118

SITUACIÓN:

La Vega

REFERENCIA CATASTRAL:

POLÍGONO: 036
 PARCELA: 0087
 SUBPARCELA:

ELEMENTO CATALOGADO:

Vivienda

CLASIFICACIÓN DEL SUELO:

RPA - Tradicional

GRADO DE UTILIZACIÓN:

En uso

USO:

Residencial

USOS ASOCIADOS:**ESTADO DE CONSERVACIÓN:**

Bueno

ALTURA

1 planta

SUPERFICIE (m²):

80

SUPERFICIE DE PARCELA (m²):

1000

OBSERVACIONES: Edificación residencial de una sola planta, con cubierta inclinada de tejas. Se encuentra enfoscada y pintada de naranja.

FOTOGRAFÍA:

INVENTARIO DE EDIFICACIONES DEL PA-6

CÓDIGO DE LOCALIZACIÓN:

TF-0911 / 119

SITUACIÓN:

La Vega

REFERENCIA CATASTRAL:

POLÍGONO: 035
 PARCELA: 0056
 SUBPARCELA:

ELEMENTO CATALOGADO:

Edificación

CLASIFICACIÓN DEL SUELO:

RPA - Tradicional

GRADO DE UTILIZACIÓN:

En uso

USO:

Talleres

USOS ASOCIADOS:**ESTADO DE CONSERVACIÓN:**

Regular

ALTURA

3 plantas

SUPERFICIE (m²):**SUPERFICIE DE PARCELA (m²):**

3000

OBSERVACIONES: Edificación de tres plantas, con uso como talleres de reparación y mantenimiento de autobuses. Se encuentra enfoscado y pintado de verde y gris. Se asocian dos superficies de aparcamiento.

FOTOGRAFÍA:

INVENTARIO DE EDIFICACIONES DEL PA-6**CÓDIGO DE LOCALIZACIÓN:**

TF-0911 / 120

SITUACIÓN:

La Vega

REFERENCIA CATASTRAL:

POLÍGONO:

PARCELA:

SUBPARCELA:

ELEMENTO CATALOGADO:**CLASIFICACIÓN DEL SUELO:**

RPA - Tradicional

GRADO DE UTILIZACIÓN:**USO:****USOS ASOCIADOS:****ESTADO DE CONSERVACIÓN:****ALTURA****SUPERFICIE (m²):****SUPERFICIE DE PARCELA (m²):****OBSERVACIONES:** No existe edificación, sino una parcela de cultivo de plantas ornamentales.**FOTOGRAFÍA:**

INVENTARIO DE EDIFICACIONES DEL PA-6**CÓDIGO DE LOCALIZACIÓN:**

TF-0911 / 121

SITUACIÓN:

La Vega

REFERENCIA CATASTRAL:

POLÍGONO: 036

PARCELA:

SUBPARCELA:

ELEMENTO CATALOGADO:

Cuarto

CLASIFICACIÓN DEL SUELO:

RPA - Tradicional

GRADO DE UTILIZACIÓN:

En uso

USO:

Agrario

USOS ASOCIADOS:**ESTADO DE CONSERVACIÓN:****ALTURA****SUPERFICIE (m²):****SUPERFICIE DE PARCELA (m²):****OBSERVACIONES:** Cuarto de aperos de color verde. No se dispone de imagen.**FOTOGRAFÍA:**

INVENTARIO DE EDIFICACIONES DEL PA-6

CÓDIGO DE LOCALIZACIÓN:

TF-0911 / 122

SITUACIÓN:

La Vega

REFERENCIA CATASTRAL:

POLÍGONO:

PARCELA: 0048

SUBPARCELA: 0B

ELEMENTO CATALOGADO:

Vivienda

CLASIFICACIÓN DEL SUELO:

RPA - Tradicional

GRADO DE UTILIZACIÓN:

En uso

USO:

Residencial

USOS ASOCIADOS:**ESTADO DE CONSERVACIÓN:**

Regular

ALTURA

1 planta

SUPERFICIE (m²):**SUPERFICIE DE PARCELA (m²):**

OBSERVACIONES: Edificación residencial antigua, de tipología rústica. Elaborada con piedra, presenta el enfoscado y la pintura en la fachada en mal estado. Se vincula a parcela en cultivo.

FOTOGRAFÍA:

INVENTARIO DE EDIFICACIONES DEL PA-6

CÓDIGO DE LOCALIZACIÓN:

TF-0911 / 123

SITUACIÓN:

La Vega

REFERENCIA CATASTRAL:

POLÍGONO:

PARCELA:

SUBPARCELA:

ELEMENTO CATALOGADO:

Vivienda

CLASIFICACIÓN DEL SUELO:

RPA - Tradicional

GRADO DE UTILIZACIÓN:

En uso

USO:

Residencial

USOS ASOCIADOS:**ESTADO DE CONSERVACIÓN:**

Bueno

ALTURA

1 planta

SUPERFICIE (m²):**SUPERFICIE DE PARCELA (m²):**

OBSERVACIONES: Edificación residencial de una planta y cubierta plana. Se encuentra enfoscada y pintada de blanco.

FOTOGRAFÍA:

INVENTARIO DE EDIFICACIONES DEL PA-6**CÓDIGO DE LOCALIZACIÓN:**

TF-0911 / 124

SITUACIÓN:

La Vega

REFERENCIA CATASTRAL:

POLÍGONO:

PARCELA:

SUBPARCELA:

ELEMENTO CATALOGADO:

Cuarto de aperos

CLASIFICACIÓN DEL SUELO:

RPA - Tradicional

GRADO DE UTILIZACIÓN:

En uso

USO:

Agrario

USOS ASOCIADOS:**ESTADO DE CONSERVACIÓN:**

Bueno

ALTURA

1 planta

SUPERFICIE (m²):**SUPERFICIE DE PARCELA (m²):**

OBSERVACIONES: Pequeño cuarto de aperos localizado en parcela agrícola en cultivo. Presenta la cubierta inclinada y la fachada enfoscada sin pintar.

FOTOGRAFÍA:

INVENTARIO DE EDIFICACIONES DEL PA-6

CÓDIGO DE LOCALIZACIÓN:

TF-0911 / 125

SITUACIÓN:

La Vega

REFERENCIA CATASTRAL:

POLÍGONO:

PARCELA:

SUBPARCELA:

ELEMENTO CATALOGADO:

Vivienda

CLASIFICACIÓN DEL SUELO:

RPA - Tradicional

GRADO DE UTILIZACIÓN:

En uso

USO:

Residencial

USOS ASOCIADOS:**ESTADO DE CONSERVACIÓN:**

Bueno

ALTURA

1 planta

SUPERFICIE (m²):

40

SUPERFICIE DE PARCELA (m²):

450

OBSERVACIONES: Edificación residencial de una planta, enfoscada y pintada de amarillo, y con cubierta inclinada de tejas.

FOTOGRAFÍA:

INVENTARIO DE EDIFICACIONES DEL PA-6

CÓDIGO DE LOCALIZACIÓN:

TF-0911 / 126

SITUACIÓN:

La Vega

REFERENCIA CATASTRAL:

POLÍGONO: 035
 PARCELA: 0108
 SUBPARCELA: 0B

ELEMENTO CATALOGADO:

Vivienda

CLASIFICACIÓN DEL SUELO:

RPA - Tradicional

GRADO DE UTILIZACIÓN:

En uso

USO:

Residencial

USOS ASOCIADOS:**ESTADO DE CONSERVACIÓN:**

Bueno

ALTURA

1 planta

SUPERFICIE (m²):

200

SUPERFICIE DE PARCELA (m²):

OBSERVACIONES: Edificación residencial de una planta, con cubierta inclinada de tejas. Se encuentra enfoscada y pintada de color rojo, y rodeada de parcelas de cultivo.

FOTOGRAFÍA:

INVENTARIO DE EDIFICACIONES DEL PA-6

CÓDIGO DE LOCALIZACIÓN:

TF-0911 / 127

SITUACIÓN:

La Vega

REFERENCIA CATASTRAL:

POLÍGONO: 035
 PARCELA: 0115
 SUBPARCELA:

ELEMENTO CATALOGADO:

Viviendas

CLASIFICACIÓN DEL SUELO:

RPA - Tradicional

GRADO DE UTILIZACIÓN:

En uso

USO:

Residencial

USOS ASOCIADOS:**ESTADO DE CONSERVACIÓN:**

Bueno

ALTURA

2 plantas

SUPERFICIE (m²):**SUPERFICIE DE PARCELA (m²):**

OBSERVACIONES: Edificación de dos plantas y cuarto de azotea, que incluye al menos dos viviendas. La cubierta es plana con alero de tejas. Se encuentra enfoscada y pintada de blanco y linda con campos de cultivo.

FOTOGRAFÍA:

INVENTARIO DE EDIFICACIONES DEL PA-6

CÓDIGO DE LOCALIZACIÓN:

TF-0911 / 128

SITUACIÓN:

La Vega

REFERENCIA CATASTRAL:

POLÍGONO: 035
 PARCELA: 0109
 SUBPARCELA:

ELEMENTO CATALOGADO:

Edificación

CLASIFICACIÓN DEL SUELO:

RPA - Tradicional

GRADO DE UTILIZACIÓN:

En uso

USO:**USOS ASOCIADOS:****ESTADO DE CONSERVACIÓN:**

Regular

ALTURA

1 planta

SUPERFICIE (m²):

64

SUPERFICIE DE PARCELA (m²):

OBSERVACIONES: Edificación con aspecto de almacén o cuarto agrario, con cubierta plana u huecos de ventanas tapiados con bloques a cara vista, y el resto enfoscado y pintado de blanco. Se ubica en parcela agrícola en cultivo.

FOTOGRAFÍA:

INVENTARIO DE EDIFICACIONES DEL PA-6

CÓDIGO DE LOCALIZACIÓN:

TF-0911 / 129

SITUACIÓN:

La Vega

REFERENCIA CATASTRAL:

POLÍGONO: 035
 PARCELA: 0110
 SUBPARCELA: 0C

ELEMENTO CATALOGADO:

Vivienda

CLASIFICACIÓN DEL SUELO:

RPA - Tradicional

GRADO DE UTILIZACIÓN:

En uso

USO:

Residencial

USOS ASOCIADOS:

Agrario

ESTADO DE CONSERVACIÓN:

Bueno

ALTURA

2 plantas

SUPERFICIE (m²):

80

SUPERFICIE DE PARCELA (m²):

OBSERVACIONES: Edificación residencial de dos plantas. Presenta cubierta plana y se encuentra enfoscada y pintada de color blanco, y rodeada de cultivos. Parece tener vinculado uso ganadero, en dependencia anexa.

FOTOGRAFÍA:

INVENTARIO DE EDIFICACIONES DEL PA-6

CÓDIGO DE LOCALIZACIÓN:

TF-0911 / 130

SITUACIÓN:

La Vega

REFERENCIA CATASTRAL:

POLÍGONO:	035
PARCELA:	0076
SUBPARCELA:	0A

ELEMENTO CATALOGADO:

Granja

CLASIFICACIÓN DEL SUELO:

RPA - Tradicional

GRADO DE UTILIZACIÓN:

En uso

USO:

Ganadero

USOS ASOCIADOS:**ESTADO DE CONSERVACIÓN:**

Regular

ALTURA

1 planta

SUPERFICIE (m²):

200

SUPERFICIE DE PARCELA (m²):

OBSERVACIONES: La edificación es una nave de bloques sin tratar que presenta uso ganadero.

FOTOGRAFÍA:

INVENTARIO DE EDIFICACIONES DEL PA-6

CÓDIGO DE LOCALIZACIÓN:

TF-0911 / 131

SITUACIÓN:

La Vega

REFERENCIA CATASTRAL:

POLÍGONO: 035
 PARCELA: 0075
 SUBPARCELA: 0B(1)

ELEMENTO CATALOGADO:

Vivienda

CLASIFICACIÓN DEL SUELO:

RPA - Tradicional Ambiental de Barrancos

GRADO DE UTILIZACIÓN:

En uso

USO:

Residencial

USOS ASOCIADOS:**ESTADO DE CONSERVACIÓN:**

Bueno

ALTURA

2 plantas

SUPERFICIE (m²):

200

SUPERFICIE DE PARCELA (m²):

OBSERVACIONES: Edificación residencial de dos plantas y cuarto de azotea, enfoscada y pintada de blanco. Se encuentra rodeada de campos de cultivos.

FOTOGRAFÍA:

INVENTARIO DE EDIFICACIONES DEL PA-6

CÓDIGO DE LOCALIZACIÓN:

TF-0911 / 132

SITUACIÓN:

La Vega

REFERENCIA CATASTRAL:

POLÍGONO:

PARCELA:

SUBPARCELA:

ELEMENTO CATALOGADO:

Vivienda

CLASIFICACIÓN DEL SUELO:

RPA - Tradicional

GRADO DE UTILIZACIÓN:

En uso

USO:

Residencial

USOS ASOCIADOS:**ESTADO DE CONSERVACIÓN:**

Bueno

ALTURA

2 plantas

SUPERFICIE (m²):**SUPERFICIE DE PARCELA (m²):**

OBSERVACIONES: Edificación residencial de dos plantas y cubierta plana. Presenta la fachada enfoscada y pintada de rojo y gris. **Edificación inscrita en Censo según D. 11/1997.**

FOTOGRAFÍA:

INVENTARIO DE EDIFICACIONES DEL PA-6**CÓDIGO DE LOCALIZACIÓN:**

TF-0911 / 133

SITUACIÓN:

La Vega

REFERENCIA CATASTRAL:

POLÍGONO:

PARCELA:

SUBPARCELA:

ELEMENTO CATALOGADO:

Vivienda

CLASIFICACIÓN DEL SUELO:

RPA - Tradicional

GRADO DE UTILIZACIÓN:

En uso

USO:

Residencial

USOS ASOCIADOS:**ESTADO DE CONSERVACIÓN:**

Bueno

ALTURA

2 plantas

SUPERFICIE (m²):**SUPERFICIE DE PARCELA (m²):**

OBSERVACIONES: Edificación residencial de dos plantas, de cubierta plana, con aleros de teja. Se encuentra enfoscada y pintada de color blanco.

FOTOGRAFÍA:

INVENTARIO DE EDIFICACIONES DEL PA-6

CÓDIGO DE LOCALIZACIÓN:

TF-0911 / 134

SITUACIÓN:

La Vega

REFERENCIA CATASTRAL:

POLÍGONO:

PARCELA:

SUBPARCELA:

ELEMENTO CATALOGADO:

Vivienda

CLASIFICACIÓN DEL SUELO:

RPA - Tradicional

GRADO DE UTILIZACIÓN:

En uso

USO:

Residencial

USOS ASOCIADOS:**ESTADO DE CONSERVACIÓN:**

Bueno

ALTURA

3 plantas

SUPERFICIE (m²):**SUPERFICIE DE PARCELA (m²):**

OBSERVACIONES: Edificación residencial de tres plantas. Presenta la fachada enfoscada y pintada de color ocre.

FOTOGRAFÍA:

INVENTARIO DE EDIFICACIONES DEL PA-6

CÓDIGO DE LOCALIZACIÓN:

TF-0911 / 135

SITUACIÓN:

La Vega

REFERENCIA CATASTRAL:

POLÍGONO:

PARCELA:

SUBPARCELA:

ELEMENTO CATALOGADO:

Cuarto de aperos

CLASIFICACIÓN DEL SUELO:

RPA - Tradicional

GRADO DE UTILIZACIÓN:

En uso

USO:

Agrario

USOS ASOCIADOS:**ESTADO DE CONSERVACIÓN:**

Regular

ALTURA

1 planta

SUPERFICIE (m²):

8

SUPERFICIE DE PARCELA (m²):

OBSERVACIONES: Pequeño cuarto de aperos, con tejado inclinado de tejas. La construcción es de bloques de toba volcánica roja.

FOTOGRAFÍA:

INVENTARIO DE EDIFICACIONES DEL PA-6

CÓDIGO DE LOCALIZACIÓN:

TF-0911 / 136

SITUACIÓN:

La Vega

REFERENCIA CATASTRAL:

POLÍGONO:

PARCELA:

SUBPARCELA:

ELEMENTO CATALOGADO:

Edificación

CLASIFICACIÓN DEL SUELO:

RPA - Tradicional

GRADO DE UTILIZACIÓN:

En uso

USO:

Residencial

USOS ASOCIADOS:

Agrario

ESTADO DE CONSERVACIÓN:

Regular

ALTURA

2 plantas

SUPERFICIE (m²):**SUPERFICIE DE PARCELA (m²):**

OBSERVACIONES: Edificación residencial de dos plantas, con fachada enfoscada y sin pintar. Se observan cuartos adjuntos con probable uso agrario.

FOTOGRAFÍA:

INVENTARIO DE EDIFICACIONES DEL PA-6

CÓDIGO DE LOCALIZACIÓN:

TF-0911 / 137

SITUACIÓN:

La Vega

REFERENCIA CATASTRAL:

POLÍGONO:

PARCELA:

SUBPARCELA:

ELEMENTO CATALOGADO:

Cuarto de aperos

CLASIFICACIÓN DEL SUELO:

RPA - Tradicional

GRADO DE UTILIZACIÓN:

En uso

USO:

Agrario

USOS ASOCIADOS:**ESTADO DE CONSERVACIÓN:**

Bueno

ALTURA

1 planta

SUPERFICIE (m²):

30

SUPERFICIE DE PARCELA (m²):

OBSERVACIONES: Pequeño cuarto de aperos, de bloques sin enfoscar y con cubierta inclinada de tejas; vinculado a parcela agrícola en explotación.

FOTOGRAFÍA:

INVENTARIO DE EDIFICACIONES DEL PA-6

CÓDIGO DE LOCALIZACIÓN:

TF-0911 / 138

SITUACIÓN:

La Vega

REFERENCIA CATASTRAL:

POLÍGONO:

PARCELA:

SUBPARCELA:

ELEMENTO CATALOGADO:

Viviendas

CLASIFICACIÓN DEL SUELO:

RPA - Tradicional

GRADO DE UTILIZACIÓN:

En uso

USO:

Residencial

USOS ASOCIADOS:**ESTADO DE CONSERVACIÓN:**

Bueno

ALTURA

1 planta

SUPERFICIE (m²):

200

SUPERFICIE DE PARCELA (m²):

OBSERVACIONES: Se recogen dos edificaciones con uso residencial, de una planta, cubierta inclinada de tejas, y enfoscadas y pintadas de blanco. La superficie de cada edificación es de 100 m².

FOTOGRAFÍA:

INVENTARIO DE EDIFICACIONES DEL PA-6

CÓDIGO DE LOCALIZACIÓN:

TF-0911 / 139

SITUACIÓN:

La Vega

REFERENCIA CATASTRAL:

POLÍGONO:

PARCELA:

SUBPARCELA:

ELEMENTO CATALOGADO:

Vivienda

CLASIFICACIÓN DEL SUELO:

RPA - Tradicional

GRADO DE UTILIZACIÓN:

En uso

USO:

Residencial

USOS ASOCIADOS:**ESTADO DE CONSERVACIÓN:**

Bueno

ALTURA

1 planta

SUPERFICIE (m²):**SUPERFICIE DE PARCELA (m²):**

OBSERVACIONES: Edificación residencial de una planta y cubierta plana. Se encuentra enfoscada y pintada de color ocre y gris.

FOTOGRAFÍA:

INVENTARIO DE EDIFICACIONES DEL PA-6

CÓDIGO DE LOCALIZACIÓN:

TF-0911 / 140

SITUACIÓN:

La Vega

REFERENCIA CATASTRAL:

POLÍGONO:

PARCELA:

SUBPARCELA:

ELEMENTO CATALOGADO:

Vivienda

CLASIFICACIÓN DEL SUELO:

RPA - Tradicional

GRADO DE UTILIZACIÓN:

En uso

USO:

Residencial

USOS ASOCIADOS:**ESTADO DE CONSERVACIÓN:**

Bueno

ALTURA

1 planta

SUPERFICIE (m²):

120

SUPERFICIE DE PARCELA (m²):

OBSERVACIONES: Edificación residencial de una planta y buhardilla, con cubierta inclinada de tejas. Se encuentra enfoscada y pintada de blanco.

FOTOGRAFÍA:

INVENTARIO DE EDIFICACIONES DEL PA-6

CÓDIGO DE LOCALIZACIÓN:

TF-0911 / 141

SITUACIÓN:

La Vega

REFERENCIA CATASTRAL:

POLÍGONO:

PARCELA:

SUBPARCELA:

ELEMENTO CATALOGADO:

Edificación

CLASIFICACIÓN DEL SUELO:

RPA - Tradicional

GRADO DE UTILIZACIÓN:

En uso

USO:

Residencial

USOS ASOCIADOS:**ESTADO DE CONSERVACIÓN:**

Bueno

ALTURA

1 planta

SUPERFICIE (m²):

90

SUPERFICIE DE PARCELA (m²):

850

OBSERVACIONES: Edificación residencial de una planta, enfoscada y pintada, emplazada en parcela delimitada por un muro de bloques sin tratar. No se dispone de imagen.

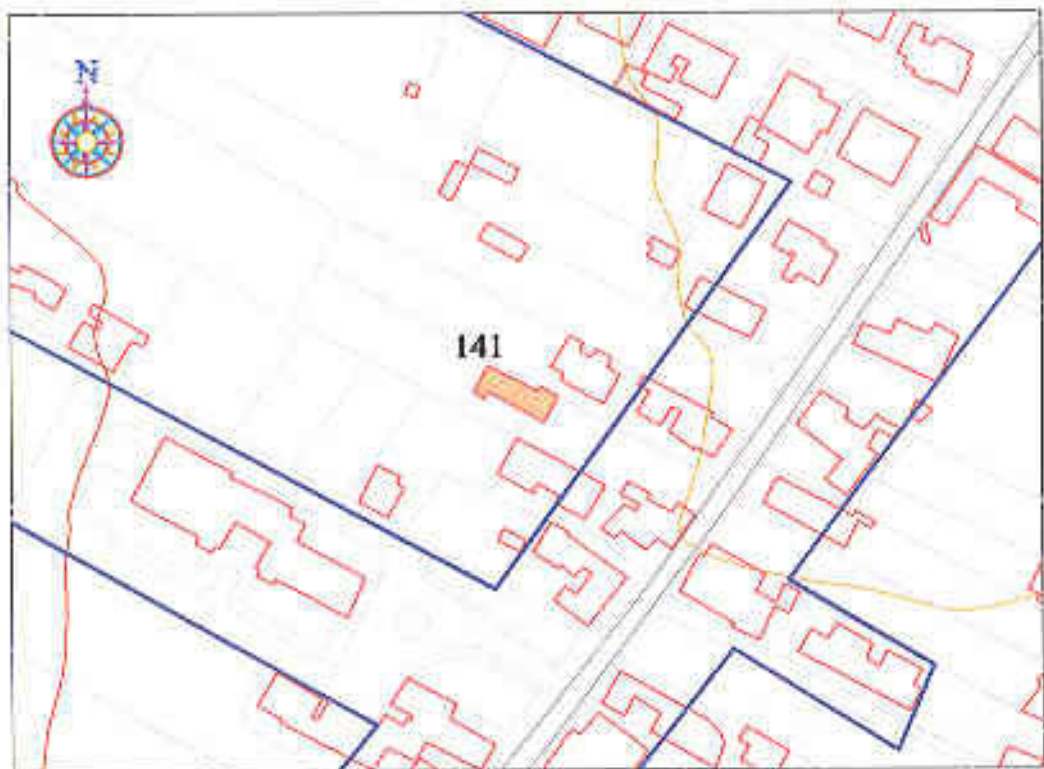
FOTOGRAFÍA:

INVENTARIO DE EDIFICACIONES DEL PA-6**CÓDIGO DE LOCALIZACIÓN:**

TF-0911 / 142

SITUACIÓN:

La Vega

REFERENCIA CATASTRAL:

POLÍGONO:

PARCELA:

SUBPARCELA:

ELEMENTO CATALOGADO:

Vivienda

CLASIFICACIÓN DEL SUELO:

RPA - Tradicional

GRADO DE UTILIZACIÓN:

En uso

USO:

Residencial

USOS ASOCIADOS:**ESTADO DE CONSERVACIÓN:**

Bueno

ALTURA

1 planta

SUPERFICIE (m²):**SUPERFICIE DE PARCELA (m²):****OBSERVACIONES:** Edificación residencial de una planta, enfoscada y pintada de blanco, con cubierta plana.**FOTOGRAFÍA:**

INVENTARIO DE EDIFICACIONES DEL PA-6

CÓDIGO DE LOCALIZACIÓN:

TF-0911 / 143

SITUACIÓN:

La Vega

REFERENCIA CATASTRAL:

POLÍGONO:

PARCELA:

SUBPARCELA:

ELEMENTO CATALOGADO:

Viviendas

CLASIFICACIÓN DEL SUELO:

RPA - Tradicional

GRADO DE UTILIZACIÓN:

En construcción

USO:

Residencial

USOS ASOCIADOS:**ESTADO DE CONSERVACIÓN:**

Regular

ALTURA

3 plantas

SUPERFICIE (m²):**SUPERFICIE DE PARCELA (m²):**

OBSERVACIONES: Edificación en construcción con destino residencial y desarrollo de tres plantas en altura, y edificación residencial de una sola planta, enfoscada y pintada de blanco. **Alguna de las dos o ambas viviendas se incluye en el Censo según D. 11/1997.**

FOTOGRAFÍA:

INVENTARIO DE EDIFICACIONES DEL PA-6

CÓDIGO DE LOCALIZACIÓN:

TF-0911 / 144

SITUACIÓN:

La Vega

REFERENCIA CATASTRAL:

POLÍGONO:

PARCELA:

SUBPARCELA:

ELEMENTO CATALOGADO:

Vivienda

CLASIFICACIÓN DEL SUELO:

RPA - Tradicional

GRADO DE UTILIZACIÓN:

En uso

USO:

Residencial

USOS ASOCIADOS:**ESTADO DE CONSERVACIÓN:**

Bueno

ALTURA

1 planta

SUPERFICIE (m²):

90

SUPERFICIE DE PARCELA (m²):

600

OBSERVACIONES: Edificación residencial de dos plantas, con cubierta plana. Se encuentra enfoscada y pintada de blanco. Vinculada a la vivienda existe un cuarto de unos 4 m², de bloques sin tratar.

FOTOGRAFÍA:

INVENTARIO DE EDIFICACIONES DEL PA-6

CÓDIGO DE LOCALIZACIÓN:

TF-0911 / 145

SITUACIÓN:

La Vega

REFERENCIA CATASTRAL:

POLÍGONO:

PARCELA:

SUBPARCELA:

ELEMENTO CATALOGADO:

Edificación

CLASIFICACIÓN DEL SUELO:

RPA - Tradicional

GRADO DE UTILIZACIÓN:

En uso

USO:

Almacén

USOS ASOCIADOS:**ESTADO DE CONSERVACIÓN:**

Regular

ALTURA

5 m

SUPERFICIE (m²):

200

SUPERFICIE DE PARCELA (m²):

OBSERVACIONES: Edificación de una sola planta, con cubierta inclinada de planchas prefabricadas. El uso aparente es de almacén agrícola.

FOTOGRAFÍA:

INVENTARIO DE EDIFICACIONES DEL PA-6

CÓDIGO DE LOCALIZACIÓN:

TF-0911 / 146

SITUACIÓN:

La Vega

REFERENCIA CATASTRAL:

POLÍGONO:

PARCELA:

SUBPARCELA:

ELEMENTO CATALOGADO:

Cuarto de aperos

CLASIFICACIÓN DEL SUELO:

RPA - Tradicional

GRADO DE UTILIZACIÓN:

En uso

USO:

Agrario

USOS ASOCIADOS:**ESTADO DE CONSERVACIÓN:**

Regular

ALTURA

1 planta

SUPERFICIE (m²):**SUPERFICIE DE PARCELA (m²):**

OBSERVACIONES: Pequeño cuarto de aperos de bloques sin enfoscar y cubierta plana. Se emplaza en parcela agrícola en explotación.

FOTOGRAFÍA:

INVENTARIO DE EDIFICACIONES DEL PA-6

CÓDIGO DE LOCALIZACIÓN:

TF-0911 / 147

SITUACIÓN:

La Vega

REFERENCIA CATASTRAL:

POLÍGONO:

PARCELA:

SUBPARCELA:

ELEMENTO CATALOGADO:

Vivienda

CLASIFICACIÓN DEL SUELO:

RPA - Tradicional

GRADO DE UTILIZACIÓN:

Bajo

USO:

Residencial

USOS ASOCIADOS:**ESTADO DE CONSERVACIÓN:****ALTURA**

1 planta

SUPERFICIE (m²):

60

SUPERFICIE DE PARCELA (m²):

OBSERVACIONES: Edificación residencial antigua de una planta y tipología rústica. (cubierta inclinada de tejas, etc.). Se asocia a la vivienda un cuarto de aperos de unos 8 m², con techo de planchas prefabricadas.

FOTOGRAFÍA:

INVENTARIO DE EDIFICACIONES DEL PA-6

CÓDIGO DE LOCALIZACIÓN:

TF-0911 / 148

SITUACIÓN:

La Vega

REFERENCIA CATASTRAL:

POLÍGONO:

PARCELA:

SUBPARCELA:

ELEMENTO CATALOGADO:

Cuarto de aperos

CLASIFICACIÓN DEL SUELO:

RPA - Tradicional

GRADO DE UTILIZACIÓN:

En uso

USO:

Agrario

USOS ASOCIADOS:**ESTADO DE CONSERVACIÓN:**

Regular

ALTURA

1 planta

SUPERFICIE (m²):**SUPERFICIE DE PARCELA (m²):**

OBSERVACIONES: Pequeño cuarto de bloques sin enfoscar ni pintar y cubierta plana. Se emplaza en parcela agrícola en explotación.

FOTOGRAFÍA:

INVENTARIO DE EDIFICACIONES DEL PA-6

CÓDIGO DE LOCALIZACIÓN:

TF-0911 / 149

SITUACIÓN:

La Vega

REFERENCIA CATASTRAL:

POLÍGONO:

PARCELA:

SUBPARCELA:

ELEMENTO CATALOGADO:

Vivienda

CLASIFICACIÓN DEL SUELO:

RPA - Tradicional

GRADO DE UTILIZACIÓN:

En uso

USO:

Residencial

USOS ASOCIADOS:**ESTADO DE CONSERVACIÓN:**

Bueno

ALTURA

1 planta

SUPERFICIE (m²):

110

SUPERFICIE DE PARCELA (m²):

500

OBSERVACIONES: Edificación residencial de una planta con cubierta inclinada de tejas. Se encuentra enfoscada y pintada de color naranja.

FOTOGRAFÍA:

INVENTARIO DE EDIFICACIONES DEL PA-6

CÓDIGO DE LOCALIZACIÓN:

TF-0911 / 150

SITUACIÓN:

La Vega

REFERENCIA CATASTRAL:

POLÍGONO:

PARCELA:

SUBPARCELA:

ELEMENTO CATALOGADO:

Vivienda

CLASIFICACIÓN DEL SUELO:

RPA - Tradicional

GRADO DE UTILIZACIÓN:

En uso

USO:

Residencial

USOS ASOCIADOS:**ESTADO DE CONSERVACIÓN:**

Regular

ALTURA

1 planta

SUPERFICIE (m²):**SUPERFICIE DE PARCELA (m²):**

OBSERVACIONES: Edificación residencial de una planta, con cubierta inclinada de tejas. Se encuentra enfoscada y pintada de blanco.

FOTOGRAFÍA:

INVENTARIO DE EDIFICACIONES DEL PA-6

CÓDIGO DE LOCALIZACIÓN:

TF-0911 / 151

SITUACIÓN:

La Vega

REFERENCIA CATASTRAL:

POLÍGONO:

PARCELA:

SUBPARCELA:

ELEMENTO CATALOGADO:

Vivienda

CLASIFICACIÓN DEL SUELO:

RPA - Tradicional

GRADO DE UTILIZACIÓN:

En uso

USO:

Residencial

USOS ASOCIADOS:**ESTADO DE CONSERVACIÓN:**

Bueno

ALTURA

2 plantas

SUPERFICIE (m²):

160

SUPERFICIE DE PARCELA (m²):

OBSERVACIONES: Edificación residencial de dos plantas y cuarto de azotea, con fachada pintada en blanco y ocre, y parcialmente revestida de plaquetas. La estética es inadecuada desde el punto de vista paisajístico.

FOTOGRAFÍA:

INVENTARIO DE EDIFICACIONES DEL PA-6

CÓDIGO DE LOCALIZACIÓN:

TF-0911 / 152

SITUACIÓN:

La Vega

REFERENCIA CATASTRAL:

POLÍGONO:

PARCELA:

SUBPARCELA:

ELEMENTO CATALOGADO:

Vivienda

CLASIFICACIÓN DEL SUELO:

RPA - Tradicional

GRADO DE UTILIZACIÓN:

En uso

USO:

Residencial

USOS ASOCIADOS:**ESTADO DE CONSERVACIÓN:**

Bueno

ALTURA

1 planta

SUPERFICIE (m²):

154

SUPERFICIE DE PARCELA (m²):

OBSERVACIONES: Edificación residencial de una planta, con cubierta plana. Se encuentra enfoscada y pintada de color blanco y rojo.

FOTOGRAFÍA:

INVENTARIO DE EDIFICACIONES DEL PA-6

CÓDIGO DE LOCALIZACIÓN:

TF-0911 / 153

SITUACIÓN:

La Vega

REFERENCIA CATASTRAL:

POLÍGONO:

PARCELA:

SUBPARCELA:

ELEMENTO CATALOGADO:

Vivienda

CLASIFICACIÓN DEL SUELO:

RPA - Tradicional

GRADO DE UTILIZACIÓN:

En uso

USO:

Residencial

USOS ASOCIADOS:**ESTADO DE CONSERVACIÓN:**

Bueno

ALTURA

2 plantas

SUPERFICIE (m²):

198

SUPERFICIE DE PARCELA (m²):

OBSERVACIONES: Edificación residencial de dos plantas y cuarto de azotea. Presenta cubierta plana y la fachada enfoscada y pintada de ocre.

FOTOGRAFÍA:

INVENTARIO DE EDIFICACIONES DEL PA-6

CÓDIGO DE LOCALIZACIÓN:

TF-0911 / 154

SITUACIÓN:

La Vega

REFERENCIA CATASTRAL:

POLÍGONO:

PARCELA:

SUBPARCELA:

ELEMENTO CATALOGADO:

Cuarto

CLASIFICACIÓN DEL SUELO:

RPA - Tradicional

GRADO DE UTILIZACIÓN:

En uso

USO:

Agrario

USOS ASOCIADOS:**ESTADO DE CONSERVACIÓN:**

Regular

ALTURA

1 planta

SUPERFICIE (m²):

30

SUPERFICIE DE PARCELA (m²):

OBSERVACIONES: Construcción de bloques sin enfoscar ni pintar, vinculada a una parcela en explotación agrícola.

FOTOGRAFÍA:

INVENTARIO DE EDIFICACIONES DEL PA-6

CÓDIGO DE LOCALIZACIÓN:

TF-0911 / 155

SITUACIÓN:

La Vega

REFERENCIA CATASTRAL:

POLÍGONO:

PARCELA:

SUBPARCELA:

ELEMENTO CATALOGADO:

Vivienda

CLASIFICACIÓN DEL SUELO:

RPA - Tradicional

GRADO DE UTILIZACIÓN:

En uso

USO:

Residencial

USOS ASOCIADOS:**ESTADO DE CONSERVACIÓN:**

Bueno

ALTURA

2 plantas

SUPERFICIE (m²):

99

SUPERFICIE DE PARCELA (m²):

OBSERVACIONES: Edificación residencial de dos plantas y cuarto de azotea. Se encuentra enfoscada y pintada de color naranja.

FOTOGRAFÍA:

INVENTARIO DE EDIFICACIONES DEL PA-6

CÓDIGO DE LOCALIZACIÓN:

TF-0911 / 156

SITUACIÓN:

La Vega

REFERENCIA CATASTRAL:

POLÍGONO:

PARCELA:

SUBPARCELA:

ELEMENTO CATALOGADO:

Vivienda

CLASIFICACIÓN DEL SUELO:

RPA - Tradicional

GRADO DE UTILIZACIÓN:

En uso

USO:

Residencial

USOS ASOCIADOS:**ESTADO DE CONSERVACIÓN:**

Bueno

ALTURA

2 plantas

SUPERFICIE (m²):

164

SUPERFICIE DE PARCELA (m²):

OBSERVACIONES: Edificación residencial de dos plantas y cubierta plana con alero de tejas. Se encuentra enfoscada y pintada de blanco.

FOTOGRAFÍA:

INVENTARIO DE EDIFICACIONES DEL PA-6

CÓDIGO DE LOCALIZACIÓN:

TF-0911 / 157

SITUACIÓN:

La Vega

REFERENCIA CATASTRAL:

POLÍGONO:

PARCELA:

SUBPARCELA:

ELEMENTO CATALOGADO:

Vivienda

CLASIFICACIÓN DEL SUELO:

RPA - Tradicional

GRADO DE UTILIZACIÓN:

En uso

USO:

Residencial

USOS ASOCIADOS:**ESTADO DE CONSERVACIÓN:**

Bueno

ALTURA

2 plantas

SUPERFICIE (m²):**SUPERFICIE DE PARCELA (m²):**

OBSERVACIONES: Edificación residencial de dos plantas y cuarto de azotea, enfoscada y pintada de color beige. Imposible aportar más información.

FOTOGRAFÍA:

INVENTARIO DE EDIFICACIONES DEL PA-6

CÓDIGO DE LOCALIZACIÓN:

TF-0911 / 158

SITUACIÓN:

La Vega

REFERENCIA CATASTRAL:

POLÍGONO:

PARCELA:

SUBPARCELA:

ELEMENTO CATALOGADO:

Vivienda

CLASIFICACIÓN DEL SUELO:

RPA - Tradicional

GRADO DE UTILIZACIÓN:

En uso

USO:

Residencial

USOS ASOCIADOS:**ESTADO DE CONSERVACIÓN:**

Regular

ALTURA

1 planta

SUPERFICIE (m²):**SUPERFICIE DE PARCELA (m²):**

OBSERVACIONES: Edificación residencial de una planta, con cubierta inclinada de planchas prefabricadas. Imposible obtener más información.

FOTOGRAFÍA:

INVENTARIO DE EDIFICACIONES DEL PA-6

CÓDIGO DE LOCALIZACIÓN:

TF-0911 / 159

SITUACIÓN:

La Vega

REFERENCIA CATASTRAL:

POLÍGONO:

PARCELA:

SUBPARCELA:

ELEMENTO CATALOGADO:

Vivienda

CLASIFICACIÓN DEL SUELO:

RPA - Tradicional

GRADO DE UTILIZACIÓN:

En uso

USO:

Residencial

USOS ASOCIADOS:**ESTADO DE CONSERVACIÓN:**

Bueno

ALTURA

2 plantas

SUPERFICIE (m²):

100

SUPERFICIE DE PARCELA (m²):

OBSERVACIONES: Edificación residencial de dos plantas y cubierta inclinada con revestimiento negro. Se encuentra enfoscada y pintada de amarillo. Imposible acceso.

FOTOGRAFÍA:

INVENTARIO DE EDIFICACIONES DEL PA-6

CÓDIGO DE LOCALIZACIÓN:

TF-0911 / 160

SITUACIÓN:

La Vega

REFERENCIA CATASTRAL:

POLÍGONO:

PARCELA:

SUBPARCELA:

ELEMENTO CATALOGADO:

Vivienda

CLASIFICACIÓN DEL SUELO:

RPA - Tradicional

GRADO DE UTILIZACIÓN:

En uso

USO:

Residencial

USOS ASOCIADOS:**ESTADO DE CONSERVACIÓN:**

Bueno

ALTURA

2 plantas

SUPERFICIE (m²):**SUPERFICIE DE PARCELA (m²):**

OBSERVACIONES: Edificación residencial de dos plantas y cubierta plana. Se encuentra enfoscada y pintada de blanco.

FOTOGRAFÍA:

INVENTARIO DE EDIFICACIONES DEL PA-6**CÓDIGO DE LOCALIZACIÓN:**

TF-0911 / 161

SITUACIÓN:

La Vega

REFERENCIA CATASTRAL:

POLÍGONO:

PARCELA:

SUBPARCELA:

ELEMENTO CATALOGADO:

Vivienda

CLASIFICACIÓN DEL SUELO:

RPA - Tradicional

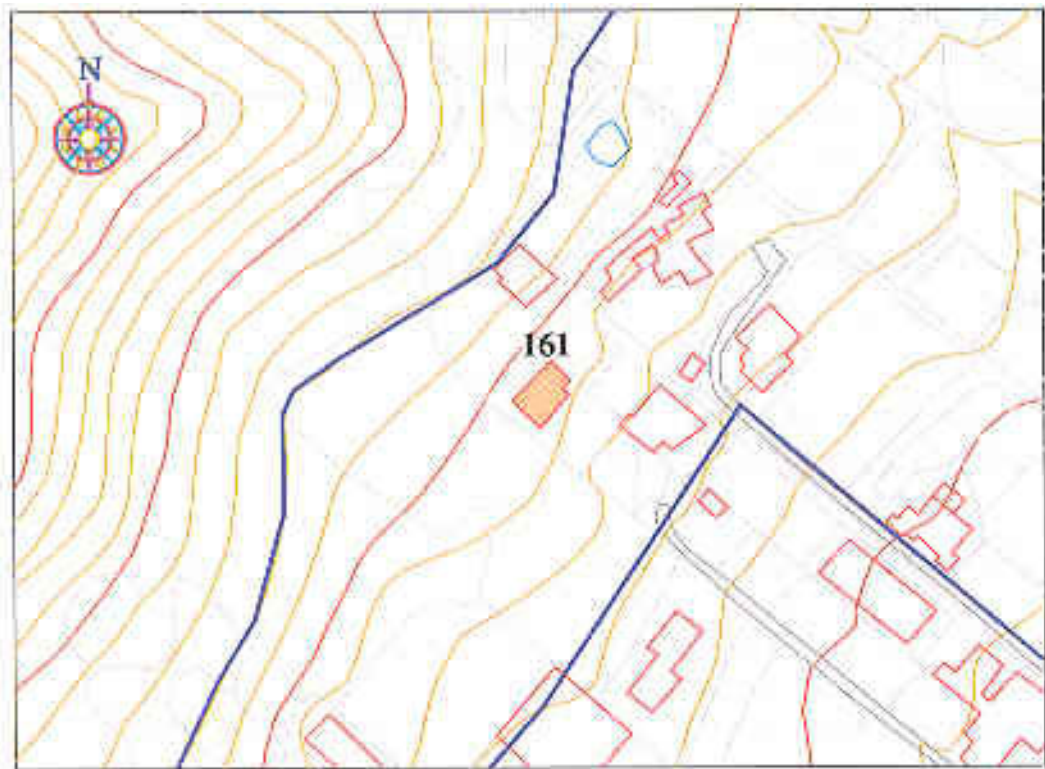
GRADO DE UTILIZACIÓN:**USO:****USOS ASOCIADOS:****ESTADO DE CONSERVACIÓN:****ALTURA****SUPERFICIE (m²):****SUPERFICIE DE PARCELA (m²):****OBSERVACIONES:** Edificación en ladera. No se dispone de imagen ni más información.**FOTOGRAFÍA:**

INVENTARIO DE EDIFICACIONES DEL PA-6

CÓDIGO DE LOCALIZACIÓN:

TF-0911 / 162

SITUACIÓN:

La Vega

REFERENCIA CATASTRAL:

POLÍGONO:

PARCELA:

SUBPARCELA:

ELEMENTO CATALOGADO:

Vivienda

CLASIFICACIÓN DEL SUELO:

RPA - Tradicional

GRADO DE UTILIZACIÓN:

En uso

USO:

Residencial

USOS ASOCIADOS:**ESTADO DE CONSERVACIÓN:**

Bueno

ALTURA

1planta

SUPERFICIE (m²):**SUPERFICIE DE PARCELA (m²):**

OBSERVACIONES: Edificación residencial de una planta, enfoscada y pintada de naranja, y cuarto adjunto de planchas. Todo vinculado a parcela de cultivo en explotación.

FOTOGRAFÍA:

INVENTARIO DE EDIFICACIONES DEL PA-6**CÓDIGO DE LOCALIZACIÓN:**

TF-0911 / 163

SITUACIÓN:

La Vega

REFERENCIA CATASTRAL:

POLÍGONO:

PARCELA:

SUBPARCELA:

ELEMENTO CATALOGADO:

Edificación

CLASIFICACIÓN DEL SUELO:

RPA - Tradicional

GRADO DE UTILIZACIÓN:**USO:****USOS ASOCIADOS:****ESTADO DE CONSERVACIÓN:****ALTURA****SUPERFICIE (m²):****SUPERFICIE DE PARCELA (m²):**

OBSERVACIONES: Edificación residencial vinculada a parcela de cultivo. No se dispone de ubicación exacta en la imagen, ni de más información.

FOTOGRAFÍA:

INVENTARIO DE EDIFICACIONES DEL PA-6

CÓDIGO DE LOCALIZACIÓN:

TF-0911 / 164

SITUACIÓN:

La Vega

REFERENCIA CATASTRAL:

POLÍGONO:

PARCELA:

SUBPARCELA:

ELEMENTO CATALOGADO:

Edificación

CLASIFICACIÓN DEL SUELO:

RPA - Tradicional

GRADO DE UTILIZACIÓN:**USO:**

Residencial (?)

USOS ASOCIADOS:**ESTADO DE CONSERVACIÓN:****ALTURA****SUPERFICIE (m²):****SUPERFICIE DE PARCELA (m²):**

OBSERVACIONES: Edificación con posible uso residencial. **Incluida en el Censo del D. 11/97.** sin foto ni datos.

FOTOGRAFÍA: