

INVENTARIO DE EDIFICACIONES DEL PA-6

CÓDIGO DE LOCALIZACIÓN:

TF-0825 / 1

SITUACIÓN:

Ladera de San Diego

REFERENCIA CATASTRAL:

POLÍGONO: 032
 PARCELA: 0060
 SUBPARCELA:

ELEMENTO CATALOGADO:

Vivienda

CLASIFICACIÓN DEL SUELO:

RPA - Tradicional

GRADO DE UTILIZACIÓN:

En uso

USO:

Residencial

USOS ASOCIADOS:**ESTADO DE CONSERVACIÓN:**

Bueno

ALTURA

1 planta

SUPERFICIE (m²):**SUPERFICIE DE PARCELA (m²):**

OBSERVACIONES: Edificación que parece incluir dos viviendas de cubierta plana. **Incluida en el Censo del D. 11/97.**

FOTOGRAFÍA:

INVENTARIO DE EDIFICACIONES DEL PA-6**CÓDIGO DE LOCALIZACIÓN:**

TF-0825 / 2

SITUACIÓN:

Ladera de San Diego

REFERENCIA CATASTRAL:

POLÍGONO: 032
PARCELA: 0060
SUBPARCELA:

ELEMENTO CATALOGADO:

Vivienda

CLASIFICACIÓN DEL SUELO:

RPA - Tradicional

GRADO DE UTILIZACIÓN:

En uso

USO:

Residencial

USOS ASOCIADOS:**ESTADO DE CONSERVACIÓN:**

Bueno

ALTURA

2 plantas

SUPERFICIE (m²):**SUPERFICIE DE PARCELA (m²):**

OBSERVACIONES: Edificación residencial de dos plantas y cuarto de azotea. La cubierta es plana y se encuentra enfoscada y pintada de blanco.

FOTOGRAFÍA:

INVENTARIO DE EDIFICACIONES DEL PA-6

CÓDIGO DE LOCALIZACIÓN:

TF-0825 / 3

SITUACIÓN:

Ladera de San Diego

REFERENCIA CATASTRAL:

POLÍGONO: 032
 PARCELA: 0060
 SUBPARCELA:

ELEMENTO CATALOGADO:

Viviendas

CLASIFICACIÓN DEL SUELO:

RPA - Tradicional

GRADO DE UTILIZACIÓN:

En uso

USO:

Residencial

USOS ASOCIADOS:**ESTADO DE CONSERVACIÓN:**

Bueno

ALTURA

2 plantas

SUPERFICIE (m²):**SUPERFICIE DE PARCELA (m²):**

OBSERVACIONES: Conjunto de dos edificaciones con uso residencial. La tipología es salón, encontrándose las viviendas enfoscadas y pintadas de diversos colores. **Incluida en el Censo del D. 11/97.**

FOTOGRAFÍA:

INVENTARIO DE EDIFICACIONES DEL PA-6

CÓDIGO DE LOCALIZACIÓN:

TF-0825 / 4

SITUACIÓN:

Ladera de San Diego

REFERENCIA CATASTRAL:

POLÍGONO: 032
 PARCELA: 0066
 SUBPARCELA:

ELEMENTO CATALOGADO:

Edificación

CLASIFICACIÓN DEL SUELO:

RPA - Tradicional

GRADO DE UTILIZACIÓN:

En uso

USO:

Residencial

USOS ASOCIADOS:**ESTADO DE CONSERVACIÓN:**

Bueno

ALTURA

1 planta

SUPERFICIE (m²):**SUPERFICIE DE PARCELA (m²):****OBSERVACIONES:** Conjunto de edificaciones con uso residencial.**FOTOGRAFÍA:**

INVENTARIO DE EDIFICACIONES DEL PA-6**CÓDIGO DE LOCALIZACIÓN:**

TF-0825 / 5

SITUACIÓN:

Ladera de San Diego

REFERENCIA CATASTRAL:

POLÍGONO: 032
PARCELA: 0066
SUBPARCELA:

ELEMENTO CATALOGADO:

Vivienda

CLASIFICACIÓN DEL SUELO:

RPA - Tradicional

GRADO DE UTILIZACIÓN:

En uso

USO:

Residencial

USOS ASOCIADOS:**ESTADO DE CONSERVACIÓN:**

Bueno

ALTURA

1 planta

SUPERFICIE (m²):**SUPERFICIE DE PARCELA (m²):**

OBSERVACIONES: Edificación residencial de una planta. Enfoscada y pintada de rojo. **Incluida en el Censo del D. 11/97.**

FOTOGRAFÍA:

INVENTARIO DE EDIFICACIONES DEL PA-6

CÓDIGO DE LOCALIZACIÓN:

TF-0825 / 6

SITUACIÓN:

Ladera de San Diego

REFERENCIA CATASTRAL:

POLÍGONO: 032
 PARCELA: 0066
 SUBPARCELA:

ELEMENTO CATALOGADO:

Vivienda

CLASIFICACIÓN DEL SUELO:

RPA - Tradicional

GRADO DE UTILIZACIÓN:

En uso

USO:

Residencial

USOS ASOCIADOS:**ESTADO DE CONSERVACIÓN:**

Bueno

ALTURA

1 planta

SUPERFICIE (m²):**SUPERFICIE DE PARCELA (m²):**

OBSERVACIONES: Edificación residencial de una planta, que parece comprender dos viviendas. Se encuentra enfoscada y pintada de amarillo.

FOTOGRAFÍA:

INVENTARIO DE EDIFICACIONES DEL PA-6

CÓDIGO DE LOCALIZACIÓN:

TF-0825 / 7

SITUACIÓN:

Ladera de San Diego

REFERENCIA CATASTRAL:

POLÍGONO: 032
 PARCELA: 0066
 SUBPARCELA:

ELEMENTO CATALOGADO:

Vivienda

CLASIFICACIÓN DEL SUELO:

RPA - Tradicional

GRADO DE UTILIZACIÓN:

En uso

USO:

Residencial

USOS ASOCIADOS:**ESTADO DE CONSERVACIÓN:**

Bueno

ALTURA

2 plantas

SUPERFICIE (m²):**SUPERFICIE DE PARCELA (m²):****OBSERVACIONES:** Edificación residencial de dos plantas y cubierta plana. Enfoscada y pintada de blanco.**FOTOGRAFÍA:**

INVENTARIO DE EDIFICACIONES DEL PA-6

CÓDIGO DE LOCALIZACIÓN:

TF-0825 / 8

SITUACIÓN:

Ladera de San Diego

REFERENCIA CATASTRAL:

POLÍGONO: 032

PARCELA: 9013

SUBPARCELA: SS.00

ELEMENTO CATALOGADO:

Viviendas

CLASIFICACIÓN DEL SUELO:

RPA - Tradicional

GRADO DE UTILIZACIÓN:

En uso

USO:

Residencial

USOS ASOCIADOS:**ESTADO DE CONSERVACIÓN:**

Regular

ALTURA

2 plantas

SUPERFICIE (m²):**SUPERFICIE DE PARCELA (m²):**

OBSERVACIONES: Conjunto de al menos dos viviendas y un cuarto de aperos. La altura máxima es de dos plantas.

FOTOGRAFÍA:

INVENTARIO DE EDIFICACIONES DEL PA-6

CÓDIGO DE LOCALIZACIÓN:

TF-0825 / 9

SITUACIÓN:

Ladera de San Diego

REFERENCIA CATASTRAL:

POLÍGONO: 032
 PARCELA: 0106
 SUBPARCELA: SS.OC

ELEMENTO CATALOGADO:

Vivienda

CLASIFICACIÓN DEL SUELO:

RPA - Tradicional

GRADO DE UTILIZACIÓN:

En uso

USO:

Residencial

USOS ASOCIADOS:**ESTADO DE CONSERVACIÓN:**

Regular

ALTURA

2 plantas

SUPERFICIE (m²):**SUPERFICIE DE PARCELA (m²):****OBSERVACIONES:** Vivienda de dos plantas, con cubierta plana y fachada de bloques sin tratar.**FOTOGRAFÍA:**

INVENTARIO DE EDIFICACIONES DEL PA-6**CÓDIGO DE LOCALIZACIÓN:**

TF-0825 /10

SITUACIÓN:

Ladera de San Diego

REFERENCIA CATASTRAL:

POLÍGONO:

PARCELA:

SUBPARCELA:

ELEMENTO CATALOGADO:

Viviendas

CLASIFICACIÓN DEL SUELO:

RPA - Tradicional

GRADO DE UTILIZACIÓN:

En uso

USO:

Residencial

USOS ASOCIADOS:**ESTADO DE CONSERVACIÓN:****ALTURA**

2 plantas

SUPERFICIE (m²):

224

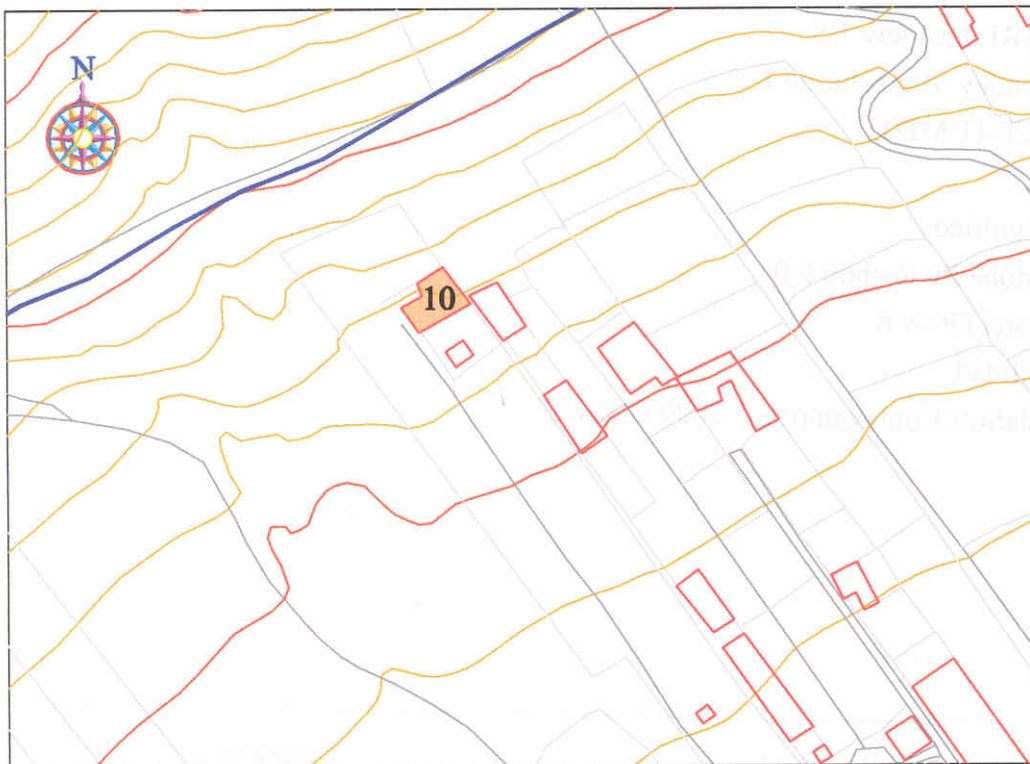
SUPERFICIE DE PARCELA (m²):**OBSERVACIONES:** Se trata de dos viviendas contiguas. No se dispone de imagen.**FOTOGRAFÍA:**

INVENTARIO DE EDIFICACIONES DEL PA-6

CÓDIGO DE LOCALIZACIÓN:

TF-0825 /11

SITUACIÓN:

Ladera de San Diego

REFERENCIA CATASTRAL:

POLÍGONO: 032
 PARCELA: 0108
 SUBPARCELA:

ELEMENTO CATALOGADO:

Conjunto de edificaciones

CLASIFICACIÓN DEL SUELO:

RPA - Tradicional

GRADO DE UTILIZACIÓN:

En uso

USO:

Residencial

USOS ASOCIADOS:**ESTADO DE CONSERVACIÓN:**

Malo

ALTURA

2 plantas

SUPERFICIE (m²):**SUPERFICIE DE PARCELA (m²):**

OBSERVACIONES: Conjunto de al menos cinco viviendas alineadas y con cubierta plana, faltando en casi todos los casos enfoscado y pintura en fachadas laterales y traseras.

FOTOGRAFÍA:

INVENTARIO DE EDIFICACIONES DEL PA-6

CÓDIGO DE LOCALIZACIÓN:

TF-0825 / 12

SITUACIÓN:

Ladera de San Diego

REFERENCIA CATASTRAL:

POLÍGONO:

PARCELA:

SUBPARCELA:

ELEMENTO CATALOGADO:

Vivienda

CLASIFICACIÓN DEL SUELO:

RPA - Tradicional

GRADO DE UTILIZACIÓN:

En uso

USO:

Residencial

USOS ASOCIADOS:**ESTADO DE CONSERVACIÓN:**

Bueno

ALTURA

2 plantas

SUPERFICIE (m²):

84

SUPERFICIE DE PARCELA (m²):

1000

OBSERVACIONES: Edificación residencial de cubierta inclinada de tejas, enfoscada y pintada de color blanco. La parcela se encuentra delimitada por un muro de bloques enfoscados y celosía.

FOTOGRAFÍA:

INVENTARIO DE EDIFICACIONES DEL PA-6

CÓDIGO DE LOCALIZACIÓN:

TF-0825 / 13

SITUACIÓN:

Ladera de San Diego

REFERENCIA CATASTRAL:

POLÍGONO:

PARCELA:

SUBPARCELA:

ELEMENTO CATALOGADO:

Vivienda

CLASIFICACIÓN DEL SUELO:

RPA - Tradicional

GRADO DE UTILIZACIÓN:

En uso

USO:

Residencial

USOS ASOCIADOS:**ESTADO DE CONSERVACIÓN:**

Bueno

ALTURA

2 plantas

SUPERFICIE (m²):

80

SUPERFICIE DE PARCELA (m²):**OBSERVACIONES:** Vivienda de dos plantas y cubierta plana, enfoscada y pintada de blanco.**FOTOGRAFÍA:**

INVENTARIO DE EDIFICACIONES DEL PA-6

CÓDIGO DE LOCALIZACIÓN:

TF-0825 / 14

SITUACIÓN:

Ladera de San Diego

REFERENCIA CATASTRAL:

POLÍGONO:

PARCELA:

SUBPARCELA:

ELEMENTO CATALOGADO:

Vivienda

CLASIFICACIÓN DEL SUELO:

RPA - Tradicional

GRADO DE UTILIZACIÓN:

En uso

USO:

Residencial

USOS ASOCIADOS:**ESTADO DE CONSERVACIÓN:**

Bueno

ALTURA

1 planta

SUPERFICIE (m²):

108

SUPERFICIE DE PARCELA (m²):

OBSERVACIONES: Edificación residencial de una planta y cuarto de azotea. Se encuentra enfoscada y pintada de blanco.

FOTOGRAFÍA:

INVENTARIO DE EDIFICACIONES DEL PA-6

CÓDIGO DE LOCALIZACIÓN:

TF-0825/ 15

SITUACIÓN:

Ladera de San Diego

REFERENCIA CATASTRAL:

POLÍGONO:

PARCELA

SUBPARCELA:

ELEMENTO CATALOGADO:

Conjunto edificaciones

CLASIFICACIÓN DEL SUELO:

RPA - Tradicional

GRADO DE UTILIZACIÓN:

En uso

USO:

Residencial

USOS ASOCIADOS:

Ganadero

ESTADO DE CONSERVACIÓN:

Regular

ALTURA

2 plantas

SUPERFICIE (m²):

250

SUPERFICIE DE PARCELA (m²):

OBSERVACIONES: Conjunto edificado que comprende una vivienda de dos plantas, con tipología salón, enfoscada y pintada de verde, y otras dependencias antiguas, de piedra y con cubierta inclinada de tejas, que parecen tener uso ganadero.

FOTOGRAFÍA:

INVENTARIO DE EDIFICACIONES DEL PA-6

CÓDIGO DE LOCALIZACIÓN:

TF-0825 / 16

SITUACIÓN:

Ladera de San Diego

REFERENCIA CATASTRAL:

POLÍGONO:

PARCELA:

SUBPARCELA:

ELEMENTO CATALOGADO:

Vivienda

CLASIFICACIÓN DEL SUELO:

RPA - Tradicional

GRADO DE UTILIZACIÓN:

En uso

USO:

Residencial

USOS ASOCIADOS:**ESTADO DE CONSERVACIÓN:**

Bueno

ALTURA

2 plantas

SUPERFICIE (m²):**SUPERFICIE DE PARCELA (m²):****OBSERVACIONES:** Edificación residencial de dos plantas, con cubierta plana, enfoscada y pintada de blanco.**FOTOGRAFÍA:**

INVENTARIO DE EDIFICACIONES DEL PA-6**CÓDIGO DE LOCALIZACIÓN:**

TF-0825/ 17

SITUACIÓN:

Ladera de San Diego

REFERENCIA CATASTRAL:

POLÍGONO:

PARCELA:

SUBPARCELA:

ELEMENTO CATALOGADO:

Vivienda

CLASIFICACIÓN DEL SUELO:

RPA - Tradicional

GRADO DE UTILIZACIÓN:

En uso

USO:

Residencial

USOS ASOCIADOS:

Agrario

ESTADO DE CONSERVACIÓN:

Bueno

ALTURA

1 planta

SUPERFICIE (m²):**SUPERFICIE DE PARCELA (m²):**

OBSERVACIONES: Edificación con uso residencial y techo plano, de una planta y cuarto de azotea. Se encuentra vinculada a parcela de cultivo en explotación.

FOTOGRAFÍA:

INVENTARIO DE EDIFICACIONES DEL PA-6

CÓDIGO DE LOCALIZACIÓN:

TF-0825 / 18

SITUACIÓN:

Ladera de San Diego

REFERENCIA CATASTRAL:

POLÍGONO:

PARCELA:

SUBPARCELA:

ELEMENTO CATALOGADO:

Ermita y cuarto

CLASIFICACIÓN DEL SUELO:

RPA - Tradicional

GRADO DE UTILIZACIÓN:

En uso

USO:

Religioso

USOS ASOCIADOS:**ESTADO DE CONSERVACIÓN:**

Bueno

ALTURA

6 m

SUPERFICIE (m²):

30

SUPERFICIE DE PARCELA (m²):**OBSERVACIONES:** Ermita y cuarto anexo.**FOTOGRAFÍA:**

INVENTARIO DE EDIFICACIONES DEL PA-6

CÓDIGO DE LOCALIZACIÓN:

TF-0825 / 19

SITUACIÓN:

Ladera de San Diego

REFERENCIA CATASTRAL:

POLÍGONO: 032
 PARCELA: 9011
 SUBPARCELA: SS.00

ELEMENTO CATALOGADO:

Vivienda

CLASIFICACIÓN DEL SUELO:

RPA - Tradicional

GRADO DE UTILIZACIÓN:

En uso

USO:

Residencial

USOS ASOCIADOS:**ESTADO DE CONSERVACIÓN:**

Regular

ALTURA

1 planta

SUPERFICIE (m²):

112

SUPERFICIE DE PARCELA (m²):

OBSERVACIONES: Edificación residencial de una planta, con cubierta plana, enfoscada y pintada de rosa. Presenta muro medianero de bloques sin tratar.

FOTOGRAFÍA:

INVENTARIO DE EDIFICACIONES DEL PA-6

CÓDIGO DE LOCALIZACIÓN:

TF-0825 / 20

SITUACIÓN:

Ladera de San Diego

REFERENCIA CATASTRAL:

POLÍGONO: 032
 PARCELA: 0113
 SUBPARCELA:

ELEMENTO CATALOGADO:

Vivienda

CLASIFICACIÓN DEL SUELO:

RPA - Tradicional

GRADO DE UTILIZACIÓN:

En uso

USO:

Residencial

USOS ASOCIADOS:**ESTADO DE CONSERVACIÓN:**

Bueno

ALTURA

2 plantas

SUPERFICIE (m²):

100

SUPERFICIE DE PARCELA (m²):

400

OBSERVACIONES: Edificación residencial de dos plantas y cubierta inclinada de tejas. Se encuentra enfoscada y pintada de color ocre.

FOTOGRAFÍA:

INVENTARIO DE EDIFICACIONES DEL PA-6

CÓDIGO DE LOCALIZACIÓN:

TF-0825/ 21

SITUACIÓN:

Ladera de San Diego

REFERENCIA CATASTRAL:

POLÍGONO: 032
 PARCELA: 0115
 SUBPARCELA: SS.OB, OC

ELEMENTO CATALOGADO:

Vivienda

CLASIFICACIÓN DEL SUELO:

RPA - Tradicional

GRADO DE UTILIZACIÓN:

En uso

USO:

Residencial

USOS ASOCIADOS:**ESTADO DE CONSERVACIÓN:****ALTURA**

1 planta

SUPERFICIE (m²):

120

SUPERFICIE DE PARCELA (m²):

2500

OBSERVACIONES: Edificación residencial de una planta situada en parcela limitada por muro. No se dispone de imagen.

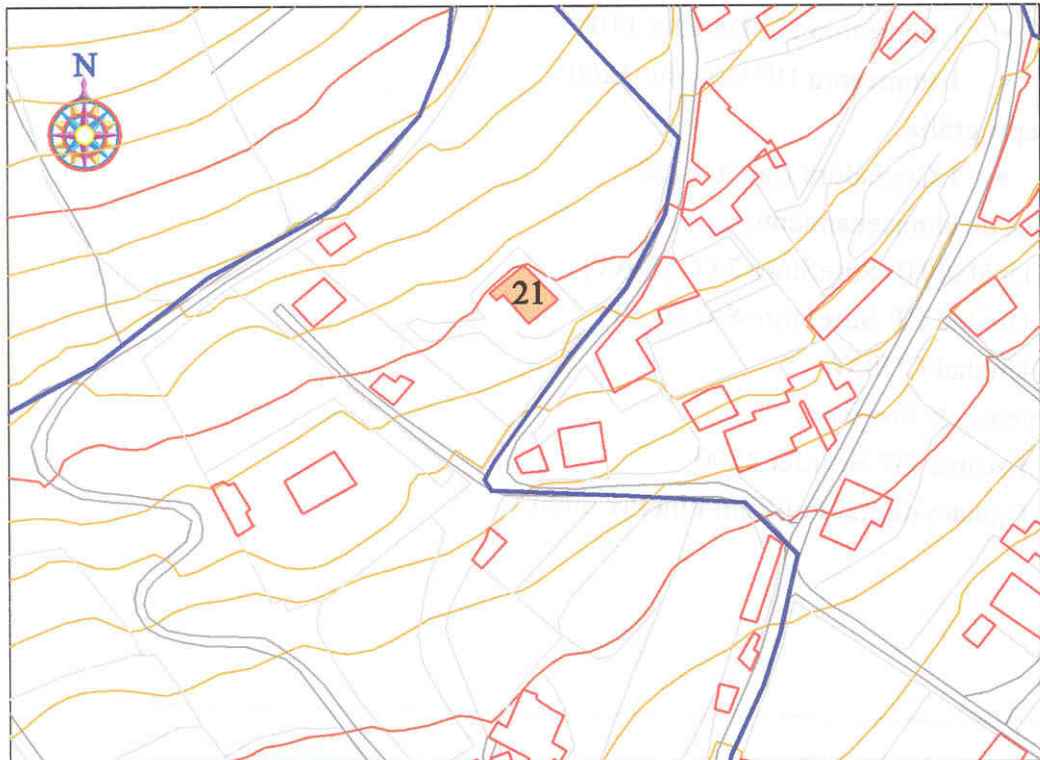
FOTOGRAFÍA:

INVENTARIO DE EDIFICACIONES DEL PA-6

CÓDIGO DE LOCALIZACIÓN:

TF-0825/ 22

SITUACIÓN:

Ladera de San Diego

REFERENCIA CATASTRAL:

POLÍGONO: 032
 PARCELA: 0114
 SUBPARCELA: SS.OB,OA(1)

ELEMENTO CATALOGADO:

Vivienda y cuarto

CLASIFICACIÓN DEL SUELO:

RPA - Tradicional

GRADO DE UTILIZACIÓN:

En uso

USO:

Residencial

USOS ASOCIADOS:**ESTADO DE CONSERVACIÓN:**

Regular

ALTURA

2 plantas

SUPERFICIE (m²):

80

SUPERFICIE DE PARCELA (m²):

1000

OBSERVACIONES: Edificación residencial con pintura de fachada en mal estado, y dos cuartos, probablemente aperos. **Inscrita en Censo según D. 11/1997.**

FOTOGRAFÍA:

INVENTARIO DE EDIFICACIONES DEL PA-6

CÓDIGO DE LOCALIZACIÓN:

TF-0825/ 23

SITUACIÓN:

Ladera de San Diego

REFERENCIA CATASTRAL:

POLÍGONO: 032
 PARCELA: 0112
 SUBPARCELA: SS.OB

ELEMENTO CATALOGADO:

Vivienda

CLASIFICACIÓN DEL SUELO:

RPA - Tradicional

GRADO DE UTILIZACIÓN:

En uso

USO:

Residencial

USOS ASOCIADOS:**ESTADO DE CONSERVACIÓN:**

Bueno

ALTURA

2 plantas

SUPERFICIE (m²):**SUPERFICIE DE PARCELA (m²):**

OBSERVACIONES: Edificación con dos plantas, de cubierta plana, enfoscada y pintada de blanco. **Inscrita en el Censo del D. 11/97.**

FOTOGRAFÍA:

INVENTARIO DE EDIFICACIONES DEL PA-6

CÓDIGO DE LOCALIZACIÓN:

TF-0825 / 24

SITUACIÓN:

Ladera de San Diego

REFERENCIA CATASTRAL:

POLÍGONO: 032
 PARCELA: 0136
 SUBPARCELA: SS.OC

ELEMENTO CATALOGADO:

Vivienda

CLASIFICACIÓN DEL SUELO:

RPA - Tradicional Forestal

GRADO DE UTILIZACIÓN:

En uso

USO:

Residencial

USOS ASOCIADOS:**ESTADO DE CONSERVACIÓN:**

Regular

ALTURA

1 planta

SUPERFICIE (m²):

160

SUPERFICIE DE PARCELA (m²):

OBSERVACIONES: Vivienda de una planta, con cubierta inclinada de tejas. Presenta la fachada sin pintar, y se emplaza en parcela de cultivo en explotación.

FOTOGRAFÍA:

INVENTARIO DE EDIFICACIONES DEL PA-6

CÓDIGO DE LOCALIZACIÓN:

TF-0825/ 25

SITUACIÓN:

Ladera de San Diego

REFERENCIA CATASTRAL:

POLÍGONO:

PARCELA:

SUBPARCELA:

ELEMENTO CATALOGADO:

Vivienda

CLASIFICACIÓN DEL SUELO:

RPA - Tradicional Forestal

GRADO DE UTILIZACIÓN:

En uso

USO:

Residencial

USOS ASOCIADOS:**ESTADO DE CONSERVACIÓN:**

Bueno

ALTURA

1 planta

SUPERFICIE (m²):

120

SUPERFICIE DE PARCELA (m²):

OBSERVACIONES: Edificación residencial de una planta y cubierta plana, enfoscada y pintada de amarillo. Emplazada en parcela en explotación agrícola.

FOTOGRAFÍA:

INVENTARIO DE EDIFICACIONES DEL PA-6

CÓDIGO DE LOCALIZACIÓN:

TF-0825 / 26

SITUACIÓN:

Ladera de San Diego

REFERENCIA CATASTRAL:

POLÍGONO: 032
 PARCELA: 0143
 SUBPARCELA: SS.OB

ELEMENTO CATALOGADO:

Vivienda

CLASIFICACIÓN DEL SUELO:

RPA - Tradicional Forestal

GRADO DE UTILIZACIÓN:

En uso

USO:

Residencial

USOS ASOCIADOS:**ESTADO DE CONSERVACIÓN:**

Bueno

ALTURA

1 planta

SUPERFICIE (m²):

216

SUPERFICIE DE PARCELA (m²):

OBSERVACIONES: Edificación residencial de una planta, de tipología tradicional, con presencia de un cuerpo anexo con aparente uso como almacén.

FOTOGRAFÍA:

INVENTARIO DE EDIFICACIONES DEL PA-6

CÓDIGO DE LOCALIZACIÓN:

TF-0825 / 27

SITUACIÓN:

Ctra. de la Cañada

REFERENCIA CATASTRAL:

POLÍGONO: 033
 PARCELA: 0015
 SUBPARCELA: SS.OD, OE

ELEMENTO CATALOGADO:

Vivienda

CLASIFICACIÓN DEL SUELO:

RPA - Tradicional Forestal

GRADO DE UTILIZACIÓN:

En uso

USO:

Residencial

USOS ASOCIADOS:**ESTADO DE CONSERVACIÓN:**

Bueno

ALTURA

1 planta

SUPERFICIE (m²):

224

SUPERFICIE DE PARCELA (m²):

OBSERVACIONES: Edificación residencial de una planta y cuarto de azotea, vinculada a parcela en explotación agrícola.

FOTOGRAFÍA:

INVENTARIO DE EDIFICACIONES DEL PA-6

CÓDIGO DE LOCALIZACIÓN:

TF-0825/ 28

SITUACIÓN:

Ladera de San Diego

REFERENCIA CATASTRAL:

POLÍGONO:

PARCELA:

SUBPARCELA:

ELEMENTO CATALOGADO:

Viviendas

CLASIFICACIÓN DEL SUELO:

RPA - Tradicional Forestal

GRADO DE UTILIZACIÓN:

En uso

USO:

Residencial

USOS ASOCIADOS:**ESTADO DE CONSERVACIÓN:**

Bueno

ALTURA

1 planta

SUPERFICIE (m²):**SUPERFICIE DE PARCELA (m²):**

OBSERVACIONES: Conjunto de dos viviendas de una planta y cuarto de azotea. Se encuentran enfoscadas y pintadas, y parecen estar vinculadas a parcelas de cultivo.

FOTOGRAFÍA:

INVENTARIO DE EDIFICACIONES DEL PA-6

CÓDIGO DE LOCALIZACIÓN:

TF-0825 / 29

SITUACIÓN:

Ladera de San Diego

REFERENCIA CATASTRAL:

POLÍGONO:

PARCELA:

SUBPARCELA:

ELEMENTO CATALOGADO:

Vivienda

CLASIFICACIÓN DEL SUELO:

RPA - Tradicional

GRADO DE UTILIZACIÓN:

En uso

USO:

Residencial

USOS ASOCIADOS:**ESTADO DE CONSERVACIÓN:**

Regular

ALTURA

1 planta

SUPERFICIE (m²):

24

SUPERFICIE DE PARCELA (m²):

OBSERVACIONES: Edificación con uso residencial de una planta, vinculada a parcela de cultivo en explotación.

FOTOGRAFÍA:

INVENTARIO DE EDIFICACIONES DEL PA-6

CÓDIGO DE LOCALIZACIÓN:

TF-0825 / 30

SITUACIÓN:

Ladera de San Diego

REFERENCIA CATASTRAL:

POLÍGONO:

PARCELA:

SUBPARCELA:

ELEMENTO CATALOGADO:

Vivienda y cuartos

CLASIFICACIÓN DEL SUELO:

RPA - Tradicional

GRADO DE UTILIZACIÓN:

En uso

USO:

Residencial

USOS ASOCIADOS:**ESTADO DE CONSERVACIÓN:**

Bueno

ALTURA

2 plantas

SUPERFICIE (m²):

81

SUPERFICIE DE PARCELA (m²):

OBSERVACIONES: Edificación tipo chalet de cubierta inclinada de tejas y pintada de amarillo, y cuartos de 6 y 4 m². El conjunto se vincula a parcela de cultivos en explotación.

FOTOGRAFÍA:

INVENTARIO DE EDIFICACIONES DEL PA-6

CÓDIGO DE LOCALIZACIÓN:

TF-0825 / 31

SITUACIÓN:

Ladera de San Diego

REFERENCIA CATASTRAL:

POLÍGONO:

PARCELA:

SUBPARCELA:

ELEMENTO CATALOGADO:

Conjunto edificaciones

CLASIFICACIÓN DEL SUELO:

RPA - Tradicional

GRADO DE UTILIZACIÓN:

En uso

USO:

Residencial

USOS ASOCIADOS:**ESTADO DE CONSERVACIÓN:**

Bueno

ALTURA

2 plantas

SUPERFICIE (m²):

70

SUPERFICIE DE PARCELA (m²):

OBSERVACIONES: Conjunto de dos edificaciones con aparente uso residencial, vinculadas a parcelas de cultivo.

FOTOGRAFÍA:

INVENTARIO DE EDIFICACIONES DEL PA-6

CÓDIGO DE LOCALIZACIÓN:

TF-0825 / 32

SITUACIÓN:

Ladera de San Diego

REFERENCIA CATASTRAL:

POLÍGONO:

PARCELA:

SUBPARCELA:

ELEMENTO CATALOGADO:

Cuarto

CLASIFICACIÓN DEL SUELO:

RPA - Tradicional

GRADO DE UTILIZACIÓN:

En uso

USO:

Agrario

USOS ASOCIADOS:**ESTADO DE CONSERVACIÓN:**

Regular

ALTURA

1 planta

SUPERFICIE (m²):

32

SUPERFICIE DE PARCELA (m²):

OBSERVACIONES: Pequeña construcción, aparente cuarto de aperos, que presenta prolongación de cubierta en la fachada principal. Se encuentra rodeado de parcelas de cultivo en explotación.

FOTOGRAFÍA:

INVENTARIO DE EDIFICACIONES DEL PA-6

CÓDIGO DE LOCALIZACIÓN:

TF-0825 / 33

SITUACIÓN:

Ladera de San Diego

REFERENCIA CATASTRAL:

POLÍGONO:

PARCELA:

SUBPARCELA:

ELEMENTO CATALOGADO:

Cuarto

CLASIFICACIÓN DEL SUELO:

RPA - Tradicional

GRADO DE UTILIZACIÓN:

En uso

USO:

Agrario

USOS ASOCIADOS:**ESTADO DE CONSERVACIÓN:**

Regular

ALTURA

1 planta

SUPERFICIE (m²):

30

SUPERFICIE DE PARCELA (m²):

OBSERVACIONES: Cuarto de bloques sin enfoscar ni pintar, con cubierta de planchas prefabricadas, y aparente uso agrícola.

FOTOGRAFÍA:

INVENTARIO DE EDIFICACIONES DEL PA-6

CÓDIGO DE LOCALIZACIÓN:

TF-0825/ 34

SITUACIÓN:

Ladera de San Diego

REFERENCIA CATASTRAL:

POLÍGONO:

PARCELA:

SUBPARCELA:

ELEMENTO CATALOGADO:

Vivienda y ermita

CLASIFICACIÓN DEL SUELO:

RPA - Tradicional

GRADO DE UTILIZACIÓN:

En uso

USO:

Residencial

USOS ASOCIADOS:

Ermita

ESTADO DE CONSERVACIÓN:

Regular

ALTURA

2 plantas

SUPERFICIE (m²):

70

SUPERFICIE DE PARCELA (m²):

5000

OBSERVACIONES: Edificación de dos plantas y cubierta plana, que presenta la pintura de fachada en mal estado. En la finca se emplaza una pequeña ermita.

FOTOGRAFÍA:

INVENTARIO DE EDIFICACIONES DEL PA-6

CÓDIGO DE LOCALIZACIÓN:

TF-0825 / 35

SITUACIÓN:

Ladera de San Diego

REFERENCIA CATASTRAL:

POLÍGONO:

PARCELA:

SUBPARCELA:

ELEMENTO CATALOGADO:

Vivienda

CLASIFICACIÓN DEL SUELO:

RPA - Tradicional

GRADO DE UTILIZACIÓN:

En uso

USO:

Residencial

USOS ASOCIADOS:**ESTADO DE CONSERVACIÓN:**

Bueno

ALTURA

2 plantas

SUPERFICIE (m²):

120

SUPERFICIE DE PARCELA (m²):

OBSERVACIONES: Edificación residencial de dos plantas y cubierta plana, enfoscada y pintada de rosa. Se vincula a parcela de cultivo en explotación, rodeada de muro de bloques sin tratar.

FOTOGRAFÍA:

INVENTARIO DE EDIFICACIONES DEL PA-6

CÓDIGO DE LOCALIZACIÓN:

TF-0825 / 36

SITUACIÓN:

Ladera de San Diego

REFERENCIA CATASTRAL:

POLÍGONO:

PARCELA:

SUBPARCELA:

ELEMENTO CATALOGADO:

Vivienda

CLASIFICACIÓN DEL SUELO:

RPA - Tradicional

GRADO DE UTILIZACIÓN:

En uso

USO:

Residencial

USOS ASOCIADOS:**ESTADO DE CONSERVACIÓN:**

Bueno

ALTURA

1 planta

SUPERFICIE (m²):

160

SUPERFICIE DE PARCELA (m²):

OBSERVACIONES: Edificación de uso residencial de una planta y cuarto de azotea, con cubierta plana. Presenta un cuarto de aperos de unos 20 m², de bloques sin tratar. Conjunto vinculado a parcela de cultivo en explotación. **Edificación inscrita en Censo según D. 11/1997.**

FOTOGRAFÍA:

INVENTARIO DE EDIFICACIONES DEL PA-6

CÓDIGO DE LOCALIZACIÓN:

TF-0825 / 37

SITUACIÓN:

Ladera de San Diego

REFERENCIA CATASTRAL:

POLÍGONO:

PARCELA:

SUBPARCELA:

ELEMENTO CATALOGADO:

Vivienda

CLASIFICACIÓN DEL SUELO:

RPA - Tradicional

GRADO DE UTILIZACIÓN:

En uso

USO:

Residencial

USOS ASOCIADOS:**ESTADO DE CONSERVACIÓN:**

Regular

ALTURA

1 planta

SUPERFICIE (m²):

60

SUPERFICIE DE PARCELA (m²):

OBSERVACIONES: Vivienda de una planta, con fachada sin enfoscar ni pintar. Se emplaza en parcela en explotación agrícola.

FOTOGRAFÍA:

INVENTARIO DE EDIFICACIONES DEL PA-6

CÓDIGO DE LOCALIZACIÓN:

TF-0825 / 38

SITUACIÓN:

Ladera de San Diego

REFERENCIA CATASTRAL:

POLÍGONO:

PARCELA:

SUBPARCELA:

ELEMENTO CATALOGADO:

Vivienda

CLASIFICACIÓN DEL SUELO:

RPA - Tradicional

GRADO DE UTILIZACIÓN:

En uso

USO:

Residencial

USOS ASOCIADOS:**ESTADO DE CONSERVACIÓN:**

Bueno

ALTURA

2 plantas

SUPERFICIE (m²):

210

SUPERFICIE DE PARCELA (m²):

OBSERVACIONES: Edificación residencial de dos plantas y cuarto de azotea, de cubierta plana, enfoscada y pintada de color naranja. Se vincula a parcela de cultivo en activo.

FOTOGRAFÍA:

INVENTARIO DE EDIFICACIONES DEL PA-6

CÓDIGO DE LOCALIZACIÓN:

TF-0825 / 39

SITUACIÓN:

Ladera de San Diego

REFERENCIA CATASTRAL:

POLÍGONO:

PARCELA:

SUBPARCELA:

ELEMENTO CATALOGADO:

Vivienda

CLASIFICACIÓN DEL SUELO:

RPA - Tradicional

GRADO DE UTILIZACIÓN:

En uso

USO:

Residencial

USOS ASOCIADOS:**ESTADO DE CONSERVACIÓN:**

Bueno

ALTURA

2 plantas

SUPERFICIE (m²):

120

SUPERFICIE DE PARCELA (m²):

OBSERVACIONES: Edificación con uso residencial de cubierta plana, de dos plantas, enfoscada y pintada de blanco. Se asocia a parcela de cultivo en explotación.

FOTOGRAFÍA:

INVENTARIO DE EDIFICACIONES DEL PA-6

CÓDIGO DE LOCALIZACIÓN:

TF-0825/ 40

SITUACIÓN:

Ladera de San Diego

REFERENCIA CATASTRAL:

POLÍGONO:

PARCELA:

SUBPARCELA:

ELEMENTO CATALOGADO:

Cuarto de aperos

CLASIFICACIÓN DEL SUELO:

RPA - Tradicional

GRADO DE UTILIZACIÓN:

En uso

USO:

Agrario

USOS ASOCIADOS:**ESTADO DE CONSERVACIÓN:**

Regular

ALTURA

1 planta

SUPERFICIE (m²):

35

SUPERFICIE DE PARCELA (m²):

OBSERVACIONES: Cuarto de aperos de bloques sin enfoscar ni pintar, emplazado en parcela en explotación agrícola.

FOTOGRAFÍA:

INVENTARIO DE EDIFICACIONES DEL PA-6**CÓDIGO DE LOCALIZACIÓN:**

TF-0825 / 41

SITUACIÓN:

Ladera de San Diego

REFERENCIA CATASTRAL:

POLÍGONO:

PARCELA:

SUBPARCELA:

ELEMENTO CATALOGADO:

Edificación

CLASIFICACIÓN DEL SUELO:

RPA - Tradicional

GRADO DE UTILIZACIÓN:

Abandonada

USO:**USOS ASOCIADOS:****ESTADO DE CONSERVACIÓN:**

Malo

ALTURA

1 planta

SUPERFICIE (m²):

180

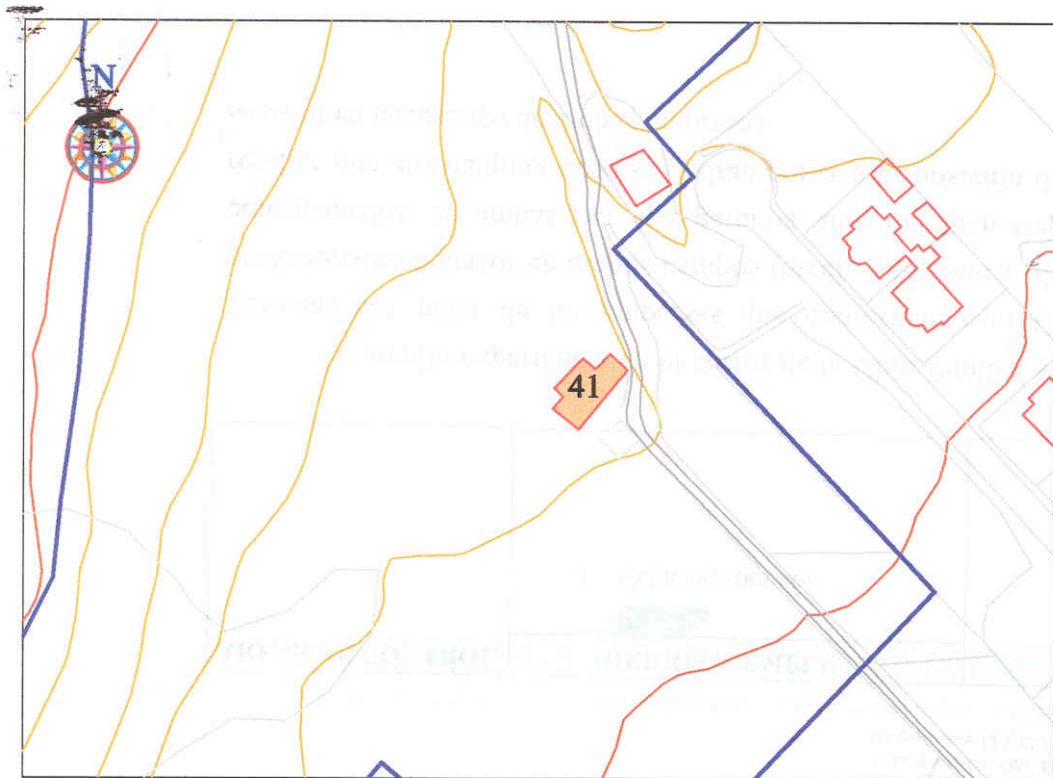
SUPERFICIE DE PARCELA (m²):**OBSERVACIONES:** Edificación de tipología rústica en mal estado, (ruinoso). No se dispone de imagen.**FOTOGRAFÍA:**

INVENTARIO DE EDIFICACIONES DEL PA-6

CÓDIGO DE LOCALIZACIÓN:

TF-0825/ 42

SITUACIÓN:

Ladera de San Diego

REFERENCIA CATASTRAL:

POLÍGONO:

PARCELA:

SUBPARCELA:

ELEMENTO CATALOGADO:

Vivienda

CLASIFICACIÓN DEL SUELO:

RPA - Tradicional

GRADO DE UTILIZACIÓN:

Abandonada

USO:**USOS ASOCIADOS:****ESTADO DE CONSERVACIÓN:**

Regular

ALTURA

1 planta

SUPERFICIE (m²):

180

SUPERFICIE DE PARCELA (m²):

OBSERVACIONES: Edificación rústica tradicional, con cubierta inclinada de tejas, en mal estado. Parece vincularse a explotación agrícola en activo.

FOTOGRAFÍA:

INVENTARIO DE EDIFICACIONES DEL PA-6

CÓDIGO DE LOCALIZACIÓN:

TF-0825 / 43

SITUACIÓN:

El Rincón

REFERENCIA CATASTRAL:

POLÍGONO:

PARCELA:

SUBPARCELA:

ELEMENTO CATALOGADO:

Almacén

CLASIFICACIÓN DEL SUELO:

RPA - Tradicional Forestal

GRADO DE UTILIZACIÓN:

Abandonada

USO:**USOS ASOCIADOS:****ESTADO DE CONSERVACIÓN:**

Malo

ALTURA

1 planta

SUPERFICIE (m²):**SUPERFICIE DE PARCELA (m²):**

OBSERVACIONES: Edificación rústica, de piedra y cubierta inclinada de tejas, con probable uso agrario y residencial en el pasado. Actualmente se encuentra en desuso y prácticamente en estado de ruina.

FOTOGRAFÍA:

INVENTARIO DE EDIFICACIONES DEL PA-6

CÓDIGO DE LOCALIZACIÓN:

TF-0825 / 44

SITUACIÓN:

El Rincón

REFERENCIA CATASTRAL:

POLÍGONO: 034
 PARCELA: 9006
 SUBPARCELA: SS.OO

ELEMENTO CATALOGADO:

Viviendas e instalación ganadera

CLASIFICACIÓN DEL SUELO:

RPA - Tradicional Forestal

GRADO DE UTILIZACIÓN:

En uso

USO:

Residencial

USOS ASOCIADOS:

Ganadero

ESTADO DE CONSERVACIÓN:

Regular

ALTURA

2 plantas

SUPERFICIE (m²):

342

SUPERFICIE DE PARCELA (m²):

OBSERVACIONES: Conjunto edificado que comprende dos viviendas y una dependencia con uso ganadero, (explotación vacuno). Fachada general de edificación en mal estado.

FOTOGRAFÍA:

INVENTARIO DE EDIFICACIONES DEL PA-6

CÓDIGO DE LOCALIZACIÓN:

TF-0825 / 45

SITUACIÓN:

El Rincón

REFERENCIA CATASTRAL:

POLÍGONO: 034
 PARCELA: 0008
 SUBPARCELA: SS.OA

ELEMENTO CATALOGADO:

Vivienda

CLASIFICACIÓN DEL SUELO:

RPA - Tradicional Forestal

GRADO DE UTILIZACIÓN:

En uso

USO:

Residencial

USOS ASOCIADOS:**ESTADO DE CONSERVACIÓN:**

Bueno

ALTURA

2 plantas

SUPERFICIE (m²):

285

SUPERFICIE DE PARCELA (m²):

OBSERVACIONES: Edificación residencial de dos plantas, con cubierta inclinada de teja, enfoscada y pintada de blanco.

FOTOGRAFÍA:

INVENTARIO DE EDIFICACIONES DEL PA-6

CÓDIGO DE LOCALIZACIÓN:

TF-0825/ 46

SITUACIÓN:

El Rincón

REFERENCIA CATASTRAL:

POLÍGONO: 034
 PARCELA: 0008
 SUBPARCELA:

ELEMENTO CATALOGADO:

Vivienda

CLASIFICACIÓN DEL SUELO:

RPA - Tradicional Forestal

GRADO DE UTILIZACIÓN:

En uso

USO:

Residencial

USOS ASOCIADOS:**ESTADO DE CONSERVACIÓN:**

Bueno

ALTURA

1p lanta

SUPERFICIE (m²):

150

SUPERFICIE DE PARCELA (m²):

OBSERVACIONES: Edificación de una planta y cubierta inclinada de hormigón, con aparente uso residencial.

FOTOGRAFÍA:

INVENTARIO DE EDIFICACIONES DEL PA-6

CÓDIGO DE LOCALIZACIÓN:

TF-0825 / 47

SITUACIÓN:

El Rincón

REFERENCIA CATASTRAL:

POLÍGONO: 034
 PARCELA: 0016
 SUBPARCELA: SS.OB

ELEMENTO CATALOGADO:

Vivienda

CLASIFICACIÓN DEL SUELO:

RPA - Tradicional Forestal

GRADO DE UTILIZACIÓN:

En uso

USO:

Residencial

USOS ASOCIADOS:**ESTADO DE CONSERVACIÓN:**

Bueno

ALTURA

2 plantas

SUPERFICIE (m²):

108

SUPERFICIE DE PARCELA (m²):

200

OBSERVACIONES: Edificación de dos plantas y cubierta inclinada de tejas, enfoscada y pintada de color naranja. **Edificación inscrita en Censo según D. 11/1997.**

FOTOGRAFÍA:

INVENTARIO DE EDIFICACIONES DEL PA-6

CÓDIGO DE LOCALIZACIÓN:

TF-0825 / 48

SITUACIÓN:

El Rincón

REFERENCIA CATASTRAL:

POLÍGONO:

PARCELA:

SUBPARCELA:

ELEMENTO CATALOGADO:

Vivienda

CLASIFICACIÓN DEL SUELO:

RPA - Tradicional Forestal

GRADO DE UTILIZACIÓN:

En uso

USO:

Residencial

USOS ASOCIADOS:**ESTADO DE CONSERVACIÓN:**

Bueno

ALTURA

1 planta

SUPERFICIE (m²):

120

SUPERFICIE DE PARCELA (m²):

500

OBSERVACIONES: Edificación con uso residencial de una planta y cubierta plana, emplazada en parcela de cultivo en explotación.

FOTOGRAFÍA:

INVENTARIO DE EDIFICACIONES DEL PA-6

CÓDIGO DE LOCALIZACIÓN:

TF-0825 / 49

SITUACIÓN:

El Rincón

REFERENCIA CATASTRAL:

POLÍGONO: 034
 PARCELA: 0009
 SUBPARCELA: SS.OB

ELEMENTO CATALOGADO:

Vivienda

CLASIFICACIÓN DEL SUELO:

RPA - Tradicional Forestal

GRADO DE UTILIZACIÓN:

En uso

USO:

Residencial

USOS ASOCIADOS:**ESTADO DE CONSERVACIÓN:**

Bueno

ALTURA

1 planta

SUPERFICIE (m²):

126

SUPERFICIE DE PARCELA (m²):

OBSERVACIONES: Edificación residencial de una planta y cubierta plana. Enfoscada y pintada de verde. Se vincula a parcela en explotación agrícola.

FOTOGRAFÍA:

INVENTARIO DE EDIFICACIONES DEL PA-6

CÓDIGO DE LOCALIZACIÓN:

TF-0825 / 50

SITUACIÓN:

El Rincón

REFERENCIA CATASTRAL:

POLÍGONO: 034
 PARCELA: 0020
 SUBPARCELA: SS.OO

ELEMENTO CATALOGADO:

Almacén y garaje

CLASIFICACIÓN DEL SUELO:

RPA - Tradicional Forestal

GRADO DE UTILIZACIÓN:

En uso

USO:

Agrario

USOS ASOCIADOS:**ESTADO DE CONSERVACIÓN:**

Regular

ALTURA

1 planta

SUPERFICIE (m²):

144

SUPERFICIE DE PARCELA (m²):

OBSERVACIONES: Edificación con uso como garaje y almacén agrícola. Presenta la fachada enfoscada y sin pintar, y se vincula a parcela de cultivo en activo.

FOTOGRAFÍA:

INVENTARIO DE EDIFICACIONES DEL PA-6

CÓDIGO DE LOCALIZACIÓN:

TF-0825 / 51

SITUACIÓN:

El Rincón

REFERENCIA CATASTRAL:

POLÍGONO:

PARCELA:

SUBPARCELA:

ELEMENTO CATALOGADO:

Edificación

CLASIFICACIÓN DEL SUELO:

RPA - Tradicional Forestal

GRADO DE UTILIZACIÓN:

En uso

USO:

Residencial

USOS ASOCIADOS:

Agrario

ESTADO DE CONSERVACIÓN:

Regular

ALTURA

1planta

SUPERFICIE (m²):

120

SUPERFICIE DE PARCELA (m²):

700

OBSERVACIONES: Edificación residencial de una planta y cubierta inclinada de tejas. Se encuentra enfoscada y sin pintar, y se asocia a una edificación con caballos.

FOTOGRAFÍA:

INVENTARIO DE EDIFICACIONES DEL PA-6

CÓDIGO DE LOCALIZACIÓN:

TF-0825 / 52

SITUACIÓN:

El Rincón

REFERENCIA CATASTRAL:

POLÍGONO:

PARCELA:

SUBPARCELA:

ELEMENTO CATALOGADO:

Cuarto de aperos

CLASIFICACIÓN DEL SUELO:

RPA - Tradicional Forestal

GRADO DE UTILIZACIÓN:

En uso

USO:

Agrario

USOS ASOCIADOS:**ESTADO DE CONSERVACIÓN:**

Regular

ALTURA

1 planta

SUPERFICIE (m²):

4

SUPERFICIE DE PARCELA (m²):

OBSERVACIONES: Cuarto de aperos de bloques enfoscados y sin pintar, con cubierta de planchas prefabricadas. No se dispone de imagen.

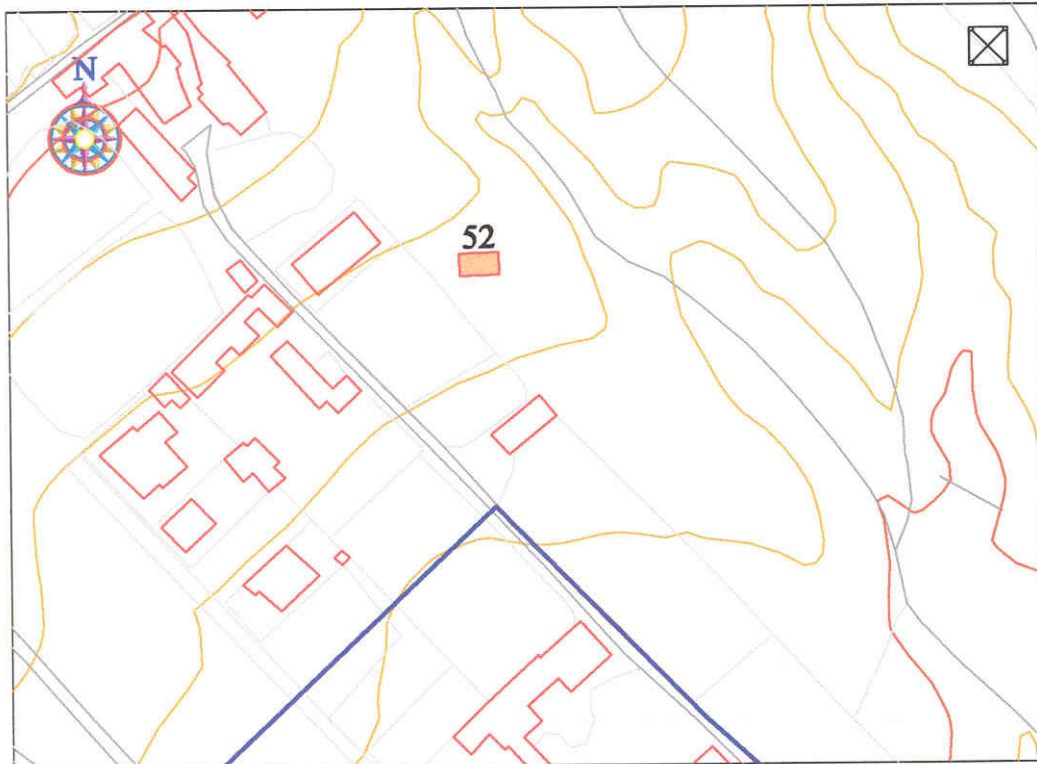
FOTOGRAFÍA:

INVENTARIO DE EDIFICACIONES DEL PA-6**CÓDIGO DE LOCALIZACIÓN:**

TF-0825/ 53

SITUACIÓN:

El Rincón

REFERENCIA CATASTRAL:

POLÍGONO:

PARCELA:

SUBPARCELA:

ELEMENTO CATALOGADO:

Cuadra

CLASIFICACIÓN DEL SUELO:

RPA - Tradicional Forestal

GRADO DE UTILIZACIÓN:

En uso

USO:

Agrario

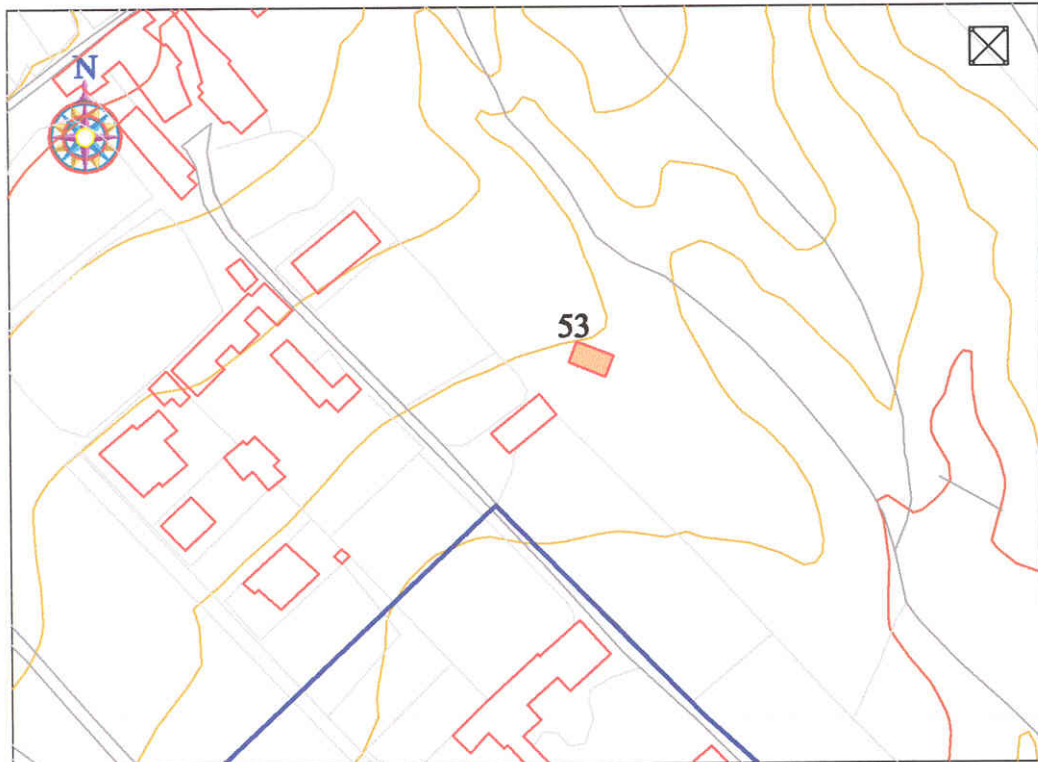
USOS ASOCIADOS:**ESTADO DE CONSERVACIÓN:****ALTURA****SUPERFICIE (m²):****SUPERFICIE DE PARCELA (m²):****OBSERVACIONES:** Edificación con caballos. No se dispone de imagen.**FOTOGRAFÍA:**

INVENTARIO DE EDIFICACIONES DEL PA-6

CÓDIGO DE LOCALIZACIÓN:

TF-0825 / 54

SITUACIÓN:

El Rincón

REFERENCIA CATASTRAL:

POLÍGONO:

PARCELA:

SUBPARCELA:

ELEMENTO CATALOGADO:

Vivienda

CLASIFICACIÓN DEL SUELO:

RPA - Tradicional Forestal

GRADO DE UTILIZACIÓN:

En uso

USO:

Residencial

USOS ASOCIADOS:**ESTADO DE CONSERVACIÓN:**

Bueno

ALTURA

1 planta

SUPERFICIE (m²):

120

SUPERFICIE DE PARCELA (m²):

500

OBSERVACIONES: Vivienda de una planta de cubierta plana, enfoscada y pintada de blanco. Se emplaza en parcela de cultivo en activo y delimitada por muro de bloques sin tratar.

FOTOGRAFÍA:

INVENTARIO DE EDIFICACIONES DEL PA-6

CÓDIGO DE LOCALIZACIÓN:

TF-0825 / 55

SITUACIÓN:

Mesa Mota

REFERENCIA CATASTRAL:

POLÍGONO: 034
 PARCELA: 0035
 SUBPARCELA: SS.01

ELEMENTO CATALOGADO:

Vivienda

CLASIFICACIÓN DEL SUELO:

RPA - Tradicional Forestal

GRADO DE UTILIZACIÓN:

En uso

USO:

Residencial

USOS ASOCIADOS:

Agrario

ESTADO DE CONSERVACIÓN:

Buenor

ALTURA

2 plantas

SUPERFICIE (m²):

270

SUPERFICIE DE PARCELA (m²):

OBSERVACIONES: Conjunto edificado con uso residencial y agrícola especializado en el cultivo de flor cortada.

FOTOGRAFÍA:

INVENTARIO DE EDIFICACIONES DEL PA-6

CÓDIGO DE LOCALIZACIÓN:

TF-0825 / 56

SITUACIÓN:

Mesa Mota

REFERENCIA CATASTRAL:

POLÍGONO: 034
 PARCELA: 0049
 SUBPARCELA: SS.OO

ELEMENTO CATALOGADO:

Vivienda

CLASIFICACIÓN DEL SUELO:

RPA - Tradicional Forestal

GRADO DE UTILIZACIÓN:

En uso

USO:

Residencial

USOS ASOCIADOS:**ESTADO DE CONSERVACIÓN:**

Bueno

ALTURA

1 planta

SUPERFICIE (m²):

150

SUPERFICIE DE PARCELA (m²):

OBSERVACIONES: Edificación residencial de una planta y buhardilla, con cubierta de tejas, a la que se asocia un pequeño cuarto. Ambas edificaciones enfoscadas y pintadas de rojo. **Incluida en el Censo del D. 11/97.**

FOTOGRAFÍA:

INVENTARIO DE EDIFICACIONES DEL PA-6

CÓDIGO DE LOCALIZACIÓN:

TF-0825 / 57

SITUACIÓN:

Mesa Mota

REFERENCIA CATASTRAL:

POLÍGONO:

PARCELA:

SUBPARCELA:

ELEMENTO CATALOGADO:

Vivienda

CLASIFICACIÓN DEL SUELO:

RPA - Tradicional Forestal

GRADO DE UTILIZACIÓN:

En uso

USO:

Residencial

USOS ASOCIADOS:**ESTADO DE CONSERVACIÓN:**

Bueno

ALTURA

2 plantas

SUPERFICIE (m²):

290

SUPERFICIE DE PARCELA (m²):

OBSERVACIONES: Edificación con uso residencial, de dos plantas y buhardilla, con cuarto asociado, (probable garaje).

FOTOGRAFÍA:

INVENTARIO DE EDIFICACIONES DEL PA-6

CÓDIGO DE LOCALIZACIÓN:

TF-0825 / 58

SITUACIÓN:

Mesa Mota

REFERENCIA CATASTRAL:

POLÍGONO:

PARCELA:

SUBPARCELA:

ELEMENTO CATALOGADO:

Vivienda

CLASIFICACIÓN DEL SUELO:

RPA - Tradicional Forestal

GRADO DE UTILIZACIÓN:

En uso

USO:

Residencial

USOS ASOCIADOS:**ESTADO DE CONSERVACIÓN:**

Bueno

ALTURA

2 plantas

SUPERFICIE (m²):

200

SUPERFICIE DE PARCELA (m²):**OBSERVACIONES:** Edificación residencial de dos plantas y buhardilla, con cubierta inclinada de tejas.**FOTOGRAFÍA:**

INVENTARIO DE EDIFICACIONES DEL PA-6

CÓDIGO DE LOCALIZACIÓN:

TF-0825 / 59

SITUACIÓN:

Mesa Mota

REFERENCIA CATASTRAL:

POLÍGONO:

PARCELA:

SUBPARCELA:

ELEMENTO CATALOGADO:

Vivienda

CLASIFICACIÓN DEL SUELO:

RPA - Tradicional Forestal

GRADO DE UTILIZACIÓN:

En uso

USO:

Residencial

USOS ASOCIADOS:**ESTADO DE CONSERVACIÓN:**

Bueno

ALTURA

2 plantas

SUPERFICIE (m²):

125

SUPERFICIE DE PARCELA (m²):

1100

OBSERVACIONES: Edificación residencial de dos plantas y cubierta inclinada de tejas. Se vincula a parcela en explotación agrícola, delimitada por un muro de bloques enfoscado y sin pintar. **Edificación inscrita en Censo según D. 11/1997.**

FOTOGRAFÍA:

INVENTARIO DE EDIFICACIONES DEL PA-6

CÓDIGO DE LOCALIZACIÓN:

TF-0825 / 60

SITUACIÓN:

Mesa Mota

REFERENCIA CATASTRAL:

POLÍGONO:

PARCELA:

SUBPARCELA:

ELEMENTO CATALOGADO:

Vivienda

CLASIFICACIÓN DEL SUELO:

RPA - Tradicional Forestal

GRADO DE UTILIZACIÓN:

En uso

USO:

Residencial

USOS ASOCIADOS:**ESTADO DE CONSERVACIÓN:**

Bueno

ALTURA

2 plantas

SUPERFICIE (m²):

112

SUPERFICIE DE PARCELA (m²):

650

OBSERVACIONES: Edificación residencial de dos plantas y buhardilla, con cubierta de tejas, enfoscada y pintada de rojo.

FOTOGRAFÍA:

INVENTARIO DE EDIFICACIONES DEL PA-6

CÓDIGO DE LOCALIZACIÓN:

TF-0825 / 61

SITUACIÓN:

Mesa Mota

REFERENCIA CATASTRAL:

POLÍGONO:

PARCELA:

SUBPARCELA:

ELEMENTO CATALOGADO:

Vivienda

CLASIFICACIÓN DEL SUELO:

RPA - Tradicional Forestal

GRADO DE UTILIZACIÓN:

En uso

USO:

Residencial

USOS ASOCIADOS:**ESTADO DE CONSERVACIÓN:**

Bueno

ALTURA

3 plantas

SUPERFICIE (m²):

300

SUPERFICIE DE PARCELA (m²):

1500

OBSERVACIONES: Edificación residencial de tres plantas, de madera pintada de blanco.**FOTOGRAFÍA:**

INVENTARIO DE EDIFICACIONES DEL PA-6

CÓDIGO DE LOCALIZACIÓN:

TF-0825 / 62

SITUACIÓN:

Mesa Mota

REFERENCIA CATASTRAL:

POLÍGONO: 034
 PARCELA: 0037
 SUBPARCELA: SS.OB

ELEMENTO CATALOGADO:

Vivienda

CLASIFICACIÓN DEL SUELO:

RPA - Tradicional Forestal

GRADO DE UTILIZACIÓN:

En uso

USO:

Residencial

USOS ASOCIADOS:**ESTADO DE CONSERVACIÓN:**

Bueno

ALTURA

2 plantas

SUPERFICIE (m²):

200

SUPERFICIE DE PARCELA (m²):

OBSERVACIONES: Edificación residencial de dos plantas, con cubierta de tejas, enfoscada y sin pintar.

FOTOGRAFÍA:

INVENTARIO DE EDIFICACIONES DEL PA-6

CÓDIGO DE LOCALIZACIÓN:

TF-0825 / 63

SITUACIÓN:

Mesa Mota

REFERENCIA CATASTRAL:

POLÍGONO:

PARCELA:

SUBPARCELA:

ELEMENTO CATALOGADO:

Edificación

CLASIFICACIÓN DEL SUELO:

RPA - Tradicional Forestal

GRADO DE UTILIZACIÓN:

En uso

USO:

Agrario

USOS ASOCIADOS:**ESTADO DE CONSERVACIÓN:**

Regular

ALTURA

1 planta

SUPERFICIE (m²):

140

SUPERFICIE DE PARCELA (m²):

OBSERVACIONES: Edificación de bloques enfoscados y pintados de blanco, con cubierta de planchas prefabricadas.

FOTOGRAFÍA:

INVENTARIO DE EDIFICACIONES DEL PA-6

CÓDIGO DE LOCALIZACIÓN:

TF-0825 / 64

SITUACIÓN:

Mesa Mota

REFERENCIA CATASTRAL:

POLÍGONO:

PARCELA:

SUBPARCELA:

ELEMENTO CATALOGADO:

Vivienda

CLASIFICACIÓN DEL SUELO:

RPA - Tradicional Forestal

GRADO DE UTILIZACIÓN:

En uso

USO:

Residencial

USOS ASOCIADOS:**ESTADO DE CONSERVACIÓN:**

Regular

ALTURA

1 planta

SUPERFICIE (m²):

224

SUPERFICIE DE PARCELA (m²):

900

OBSERVACIONES: Edificación residencial de una planta y cubierta plana. Se encuentra enfoscada y sin pintar.

FOTOGRAFÍA:

INVENTARIO DE EDIFICACIONES DEL PA-6

CÓDIGO DE LOCALIZACIÓN:

TF-0825 / 65

SITUACIÓN:

Mesa Mota

REFERENCIA CATASTRAL:

POLÍGONO:

PARCELA:

SUBPARCELA:

ELEMENTO CATALOGADO:

Vivienda

CLASIFICACIÓN DEL SUELO:

RPA - Tradicional Forestal

GRADO DE UTILIZACIÓN:

En uso

USO:

Residencial

USOS ASOCIADOS:**ESTADO DE CONSERVACIÓN:**

Bueno

ALTURA

1 planta

SUPERFICIE (m²):

180

SUPERFICIE DE PARCELA (m²):

500

OBSERVACIONES: Edificación residencial de una planta, con cubierta inclinada de tejas, enfoscada y pintada de amarillo. Presenta huerto asociado.

FOTOGRAFÍA:

INVENTARIO DE EDIFICACIONES DEL PA-6

CÓDIGO DE LOCALIZACIÓN:

TF-0825 / 66

SITUACIÓN:

Mesa Mota

REFERENCIA CATASTRAL:

POLÍGONO:

PARCELA:

SUBPARCELA:

ELEMENTO CATALOGADO:

Vivienda

CLASIFICACIÓN DEL SUELO:

RPA - Tradicional Forestal

GRADO DE UTILIZACIÓN:

En uso

USO:

Residencial

USOS ASOCIADOS:**ESTADO DE CONSERVACIÓN:**

Bueno

ALTURA

2 plantas

SUPERFICIE (m²):

180

SUPERFICIE DE PARCELA (m²):

500

OBSERVACIONES: Edificación residencial de dos plantas, con cubierta inclinada de tejas. Se encuentra enfoscada y pintada de amarillo.

FOTOGRAFÍA:

INVENTARIO DE EDIFICACIONES DEL PA-6

CÓDIGO DE LOCALIZACIÓN:

TF-0825 / 67

SITUACIÓN:

Mesa Mota

REFERENCIA CATASTRAL:

POLÍGONO:

PARCELA:

SUBPARCELA:

ELEMENTO CATALOGADO:

Vivienda

CLASIFICACIÓN DEL SUELO:

RPA - Tradicional Forestal

GRADO DE UTILIZACIÓN:

En uso

USO:

Residencial

USOS ASOCIADOS:**ESTADO DE CONSERVACIÓN:**

Bueno

ALTURA

2 plantas

SUPERFICIE (m²):

120

SUPERFICIE DE PARCELA (m²):

1100

OBSERVACIONES: Edificación residencial de dos plantas, con cubierta de tejas, enfoscada y pintada de amarillo.

FOTOGRAFÍA:

INVENTARIO DE EDIFICACIONES DEL PA-6

CÓDIGO DE LOCALIZACIÓN:

TF-0825 / 68

SITUACIÓN:

Mesa Mota

REFERENCIA CATASTRAL:

POLÍGONO:

PARCELA:

SUBPARCELA:

ELEMENTO CATALOGADO:

Vivienda

CLASIFICACIÓN DEL SUELO:

RPA - Tradicional Forestal

GRADO DE UTILIZACIÓN:

En uso

USO:

Residencial

USOS ASOCIADOS:**ESTADO DE CONSERVACIÓN:**

Bueno

ALTURA

2 plantas

SUPERFICIE (m²):

280

SUPERFICIE DE PARCELA (m²):

2000

OBSERVACIONES: Edificación residencial de dos plantas y buhardilla, con cubierta de tejas, enfoscada y pintada de blanco.

FOTOGRAFÍA:

INVENTARIO DE EDIFICACIONES DEL PA-6

CÓDIGO DE LOCALIZACIÓN:

TF-0825 / 69

SITUACIÓN:

Mesa Mota

REFERENCIA CATASTRAL:

POLÍGONO:

PARCELA:

SUBPARCELA:

ELEMENTO CATALOGADO:

Vivienda

CLASIFICACIÓN DEL SUELO:

RPA - Tradicional Forestal

GRADO DE UTILIZACIÓN:

En uso

USO:

Residencial

USOS ASOCIADOS:**ESTADO DE CONSERVACIÓN:**

Bueno

ALTURA

2 plantas

SUPERFICIE (m²):

120

SUPERFICIE DE PARCELA (m²):

1100

OBSERVACIONES: Edificación residencial de dos plantas y buhardilla, con cubierta de tejas, enfoscada y pintada de blanco.

FOTOGRAFÍA:

INVENTARIO DE EDIFICACIONES DEL PA-6

CÓDIGO DE LOCALIZACIÓN:

TF-0825 / 70

SITUACIÓN:

Mesa Mota

REFERENCIA CATASTRAL:

POLÍGONO:

PARCELA:

SUBPARCELA:

ELEMENTO CATALOGADO:

Vivienda

CLASIFICACIÓN DEL SUELO:

RPA - Tradicional Forestal

GRADO DE UTILIZACIÓN:

En uso

USO:

Residencial

USOS ASOCIADOS:**ESTADO DE CONSERVACIÓN:**

Bueno

ALTURA

2 plantas

SUPERFICIE (m²):

112

SUPERFICIE DE PARCELA (m²):

650

OBSERVACIONES: Edificación residencial de dos plantas y buhardilla, con cubierta de tejas, enfoscada y pintada de color naranja.

FOTOGRAFÍA:

INVENTARIO DE EDIFICACIONES DEL PA-6

CÓDIGO DE LOCALIZACIÓN:

TF-0825 / 71

SITUACIÓN:

Mesa Mota

REFERENCIA CATASTRAL:

POLÍGONO:

PARCELA:

SUBPARCELA:

ELEMENTO CATALOGADO:

Estación de tratamiento de aguas

CLASIFICACIÓN DEL SUELO:

RPA - Tradicional Forestal

GRADO DE UTILIZACIÓN:

En uso

USO:

Servicios

USOS ASOCIADOS:**ESTADO DE CONSERVACIÓN:**

Bueno

ALTURA**SUPERFICIE (m²):****SUPERFICIE DE PARCELA (m²):**

OBSERVACIONES: Conjunto edificado que comprende la estación de tratamiento y distribución de agua potable de Teideagua.

FOTOGRAFÍA:

INVENTARIO DE EDIFICACIONES DEL PA-6

CÓDIGO DE LOCALIZACIÓN:

TF-0825 / 72

SITUACIÓN:

Mesa Mota

REFERENCIA CATASTRAL:

POLÍGONO:

PARCELA:

SUBPARCELA:

ELEMENTO CATALOGADO:

Vivienda

CLASIFICACIÓN DEL SUELO:

RPA - Tradicional Forestal

GRADO DE UTILIZACIÓN:

En uso

USO:

Residencial

USOS ASOCIADOS:**ESTADO DE CONSERVACIÓN:**

Bueno

ALTURA

2 plantas

SUPERFICIE (m²):

140

SUPERFICIE DE PARCELA (m²):

OBSERVACIONES: Edificación residencial de dos plantas y buhardilla, con cubierta de teja, enfoscada y pintada de rojo. No se aprecia límite físico de parcela.

FOTOGRAFÍA:

INVENTARIO DE EDIFICACIONES DEL PA-6**CÓDIGO DE LOCALIZACIÓN:**

TF-0825 / 73

SITUACIÓN:

Mesa Mota

REFERENCIA CATASTRAL:

POLÍGONO:

PARCELA:

SUBPARCELA:

ELEMENTO CATALOGADO:

Edificación

CLASIFICACIÓN DEL SUELO:

RPA - Tradicional Forestal

GRADO DE UTILIZACIÓN:**USO:****USOS ASOCIADOS:****ESTADO DE CONSERVACIÓN:****ALTURA****SUPERFICIE (m²):**

70

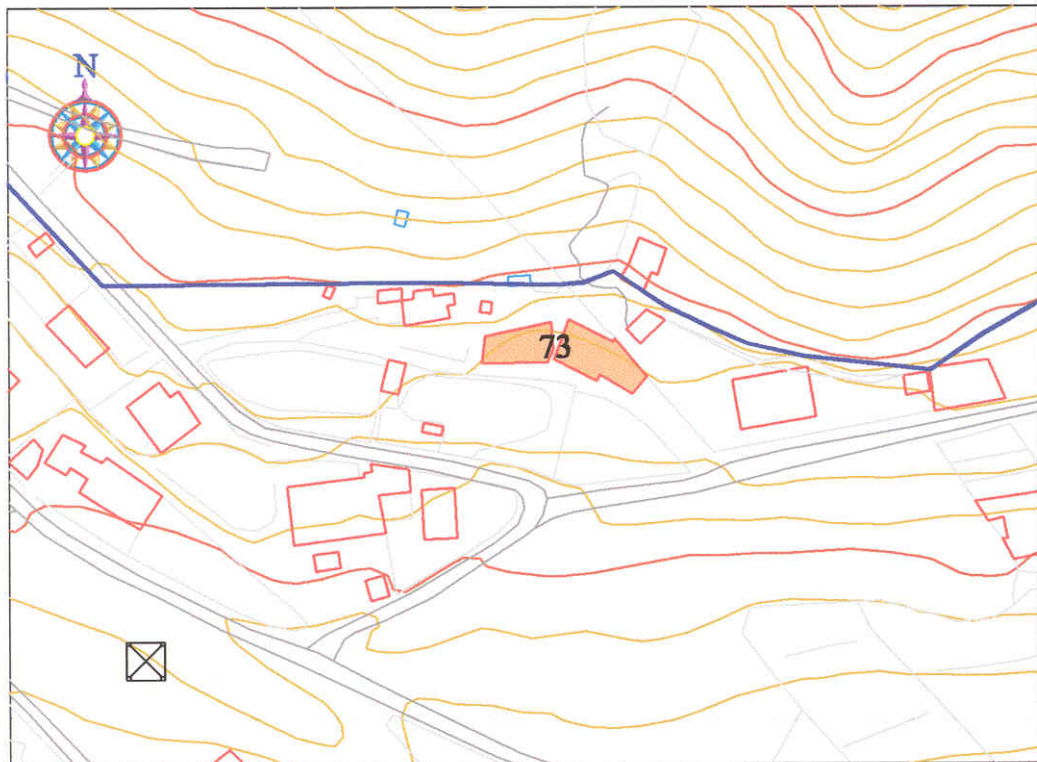
SUPERFICIE DE PARCELA (m²):**OBSERVACIONES:** Edificación en ladera, con probable uso residencial. No se dispone de imagen.**FOTOGRAFÍA:**

INVENTARIO DE EDIFICACIONES DEL PA-6

CÓDIGO DE LOCALIZACIÓN:

TF-0825 / 74

SITUACIÓN:

Mesa Mota

REFERENCIA CATASTRAL:

POLÍGONO:

PARCELA:

SUBPARCELA:

ELEMENTO CATALOGADO:

Vivienda

CLASIFICACIÓN DEL SUELO:

RPA - Tradicional Forestal

GRADO DE UTILIZACIÓN:

En uso

USO:

Residencial

USOS ASOCIADOS:**ESTADO DE CONSERVACIÓN:**

Bueno

ALTURA

2 plantas

SUPERFICIE (m²):

240

SUPERFICIE DE PARCELA (m²):

OBSERVACIONES: Edificación residencial de dos plantas y buhardilla, con cubierta de tejas, enfoscada y pintada de blanco.

FOTOGRAFÍA:

INVENTARIO DE EDIFICACIONES DEL PA-6

CÓDIGO DE LOCALIZACIÓN:

TF-0825 / 75

SITUACIÓN:

Mesa Mota

REFERENCIA CATASTRAL:

POLÍGONO:

PARCELA:

SUBPARCELA:

ELEMENTO CATALOGADO:

Vivienda

CLASIFICACIÓN DEL SUELO:

RPA - Tradicional Forestal

GRADO DE UTILIZACIÓN:

En uso

USO:

Residencial

USOS ASOCIADOS:**ESTADO DE CONSERVACIÓN:**

Bueno

ALTURA

2 plantas

SUPERFICIE (m²):**SUPERFICIE DE PARCELA (m²):**

OBSERVACIONES: Conjunto edificado adaptado a la pendiente del terreno, comprendiendo vivienda, cancha de tenis, garaje, etc. Todo enfoscado y pintado de amarillo.

FOTOGRAFÍA:

INVENTARIO DE EDIFICACIONES DEL PA-6

CÓDIGO DE LOCALIZACIÓN:

TF-0825 / 76

SITUACIÓN:

Mesa Mota

REFERENCIA CATASTRAL:

POLÍGONO:

PARCELA:

SUBPARCELA:

ELEMENTO CATALOGADO:

Vivienda

CLASIFICACIÓN DEL SUELO:

RPA - Tradicional Forestal

GRADO DE UTILIZACIÓN:

En uso

USO:

Residencial

USOS ASOCIADOS:**ESTADO DE CONSERVACIÓN:**

Bueno

ALTURA

2 plantas

SUPERFICIE (m²):

190

SUPERFICIE DE PARCELA (m²):

1200

OBSERVACIONES: Edificación residencial de dos plantas, con cubierta inclinada de tejas. Se encuentra enfoscada y pintada de blanco.

FOTOGRAFÍA:

INVENTARIO DE EDIFICACIONES DEL PA-6

CÓDIGO DE LOCALIZACIÓN:

TF-0825 / 77

SITUACIÓN:

Mesa Mota

REFERENCIA CATASTRAL:

POLÍGONO:

PARCELA:

SUBPARCELA:

ELEMENTO CATALOGADO:

Vivienda

CLASIFICACIÓN DEL SUELO:

RPA - Tradicional Forestal

GRADO DE UTILIZACIÓN:

En uso

USO:

Residencial

USOS ASOCIADOS:**ESTADO DE CONSERVACIÓN:**

Bueno

ALTURA

2 plantas

SUPERFICIE (m²):

160

SUPERFICIE DE PARCELA (m²):

450

OBSERVACIONES: Edificación residencial de dos plantas, con cubierta de tejas, enfoscada y pintada de blanco.

FOTOGRAFÍA: